



ETAPAS	PROG.	EDIF.	DESCRIPCION	EST.
EXISTENTE				
EN ETAPA	2024	"E"	CONSTRUCCION DE DOS AULAS DIDACTICAS Y OBRA EXTERIOR	REGIONAL 6.00X8.00
A FUTURO				



INSTITUTO OAXAQUEÑO  
CONSTRUCTOR DE INFRAESTRUCTURA  
EDUCATIVA



2022-2028

DIRECTOR GENERAL: LIC.E. ALEJANDRO LOPEZ JARQUIN

NIVEL : E.P. "RAFAEL MOLINA BETANCORT"

LOCALIDAD: VISTA HERMOSA LAZARO CARDENAS

MUNICIPIO: SAN MARCOS ARTEAGA

DISTRITO: HUAJUAPAN

REGION: MIXTECA

PLANO N°: PC-002

DIBUJO: ARQ. GABRIEL R. C.

ESTRUCTURA: REGIONAL

FECHA: ABRIL 2024

ESCALA: 1 : 400

ACOT: MTS

PROYECTO:

TIPO DE PLANO: ARQUITECTONICO DE CONJUNTO

REVISOR: JEFE DEL DEPTO DE DISEÑO ARQUITECTONICO. ING. JOSE LUIS CRUZ AGUIRRE

VERIFICADOR: JEFE DE ARCHIVO DE LA INFRAESTRUCTURA FEDERAL EDUCATIVA. ARQ. MARCO A. ESCOBAR BIELMA

VALIDADOR: DIRECTOR DE CONST. DE INFR. EDUC. ARQ. JOSE JULIO DOMINGUEZ PEREZ

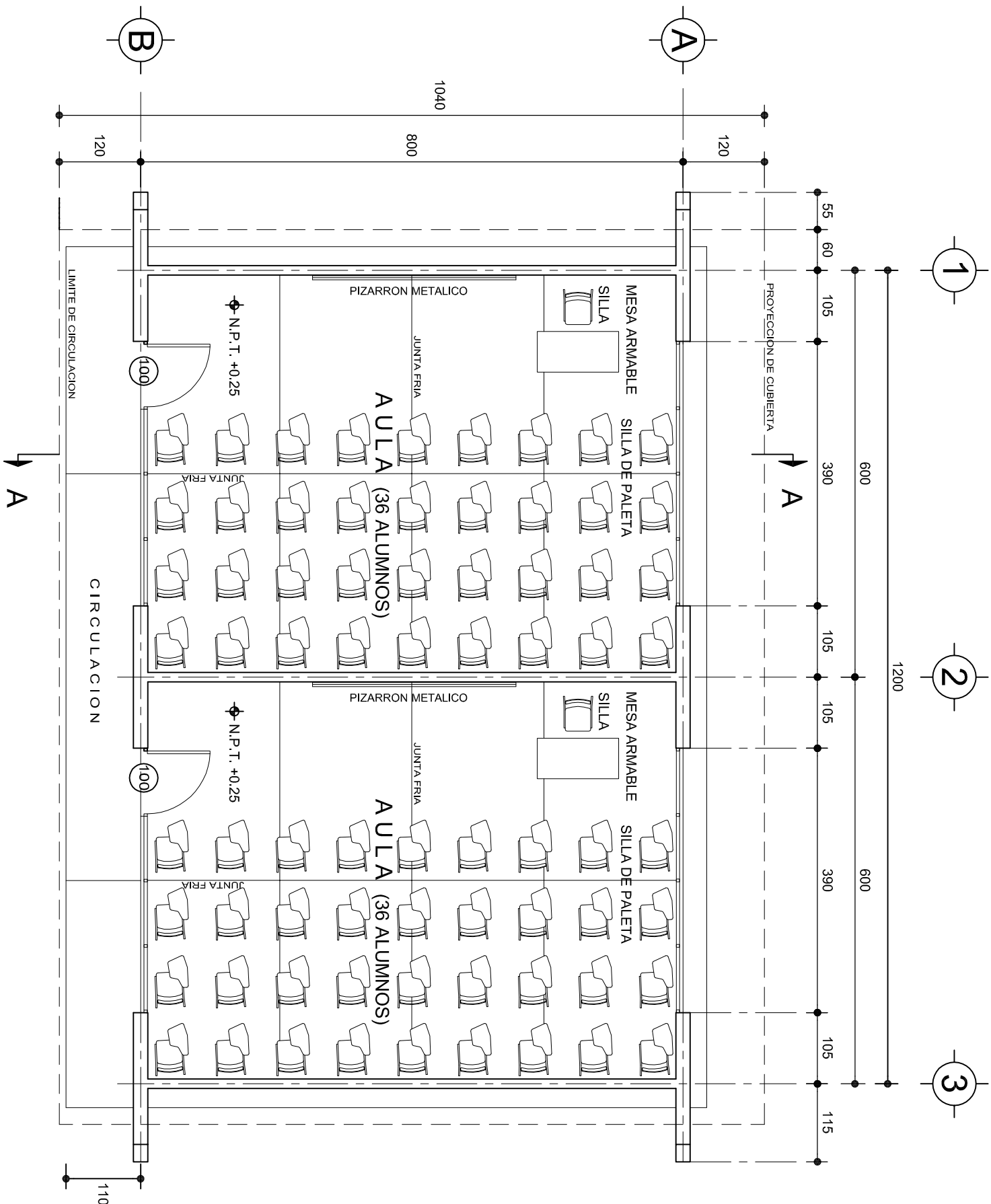

# PLANTA ARQUITECTONICA

## ESC. 1:75

### ESPECIFICACIONES:

#### CIMENTACION:

A BASE DE ZAPATAS CORRIDAS DE CONCRETO ARMADO DE  $f_c = 250 \text{ kg/cm}^2$ .

#### ESTRUCTURA:

A BASE DE MUROS DE CARGA. DE TABIQUE ROJO RECOCIDO CONFINADOS CON CASTILLOS, CADENAS Y TRABES DE CONCRETO ARMADO  $f_c = 250 \text{ kg/cm}^2$ .

#### MUROS:

TRANSVERSAL, DE TABIQUE DE BARRO ROJO RECOCIDO DE 14 cm. DE ESPESOR. LONGITUDINALES, DE TABIQUE ROJO RECOCIDO DE 21 cm. DE ESPESOR, JUNTEADO CON MORTERO DE CEMENTO -ARENA PROP. 1:3.

#### LOSA:

DE CONCRETO ARMADO  $f_c = 250 \text{ kg/cm}^2$ , COLADO CON CIMBRA APARENTE, ACABADO CON PINTURA VINILICA.

#### AZOTEA:

IMPERMEABILIZANTE, BASE DE SISTEMA LAMINAR PREFABRICADO CON ASFALTOS MODIFICADOS SINTETICOS Y MEMBRANA DE REFUERZO DE ALTA ESTABILIDAD, APLICACION DE SELLADOR ASFALTICO, BASE SOLVENTE Y SELLADO DE GRIETAS CON EL MISMO IMPERMEABILIZANTE DE 4.0 MM DE ESPESOR, ACABADO CON GRAVILLA GRANULAR ESMALTADA AL HORNO.

#### PISOS:

INTERIORES DE CONCRETO SIMPLE DE 10 cm DE ESPESOR  $f_c = 150 \text{ kg/cm}$  EN LOSAS DE 3.00 X 2.00 m, EN CIRCULACIONES DE CEMENTO PULIDO RAYADO FINO EN EL SENTIDO DE LA PENDIENTE CON JUNTA FRÍA A HUESO A CADA 3.00 m. ACABADO CON VOLTEADOR.

CANCELERIA DE ALUMINIO (FIJAS Y CORREDIZAS)



2022-2028

DIRECTOR GENERAL: LIC. EMMANUEL ALEJANDRO LOPEZ JARQUIN.

INSTITUTO OAXAQUEÑO  
CONSTRUCTOR DE INFRAESTRUCTURA  
EDUCATIVA



NIVEL:	ESC. PRIM. " RAFAEL MOLINA BETANCORT "
LOCALIDAD:	VISTA HERMOSA LAZARO CARDENAS .
MUNICIPIO:	SAN MARCOS ARTEAGA.
DISTRITO:	HUAJUAPAN.
REGION:	MIXTECA.
PROYECTO:	DOS AULAS DIDACTICAS

PLANO N°:	PA-001
DPLA:	40:57
DIBUJO:	ARO. M.A.E.BIELMA
ESTRUCTURA:	REG. 6.00x8.00
FECHA:	2024
ESCALA:	ACOT.
INDICADA:	CM.

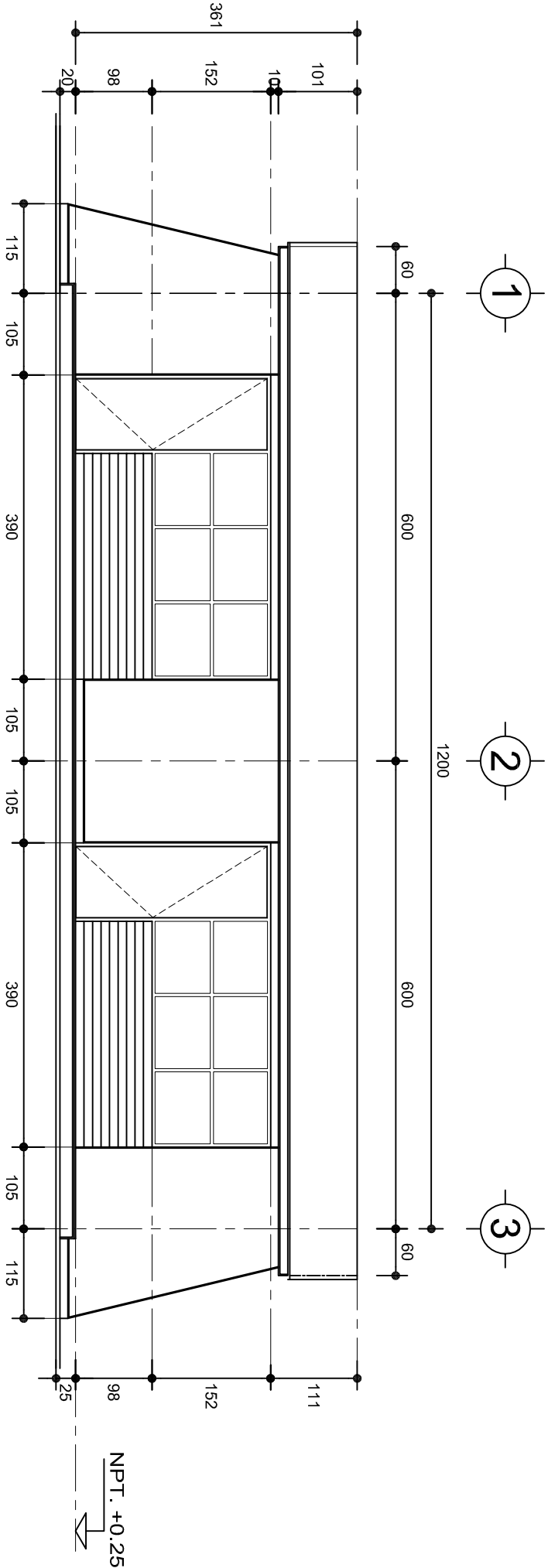

FACHADA PRINCIPAL  
ESC. 1:75

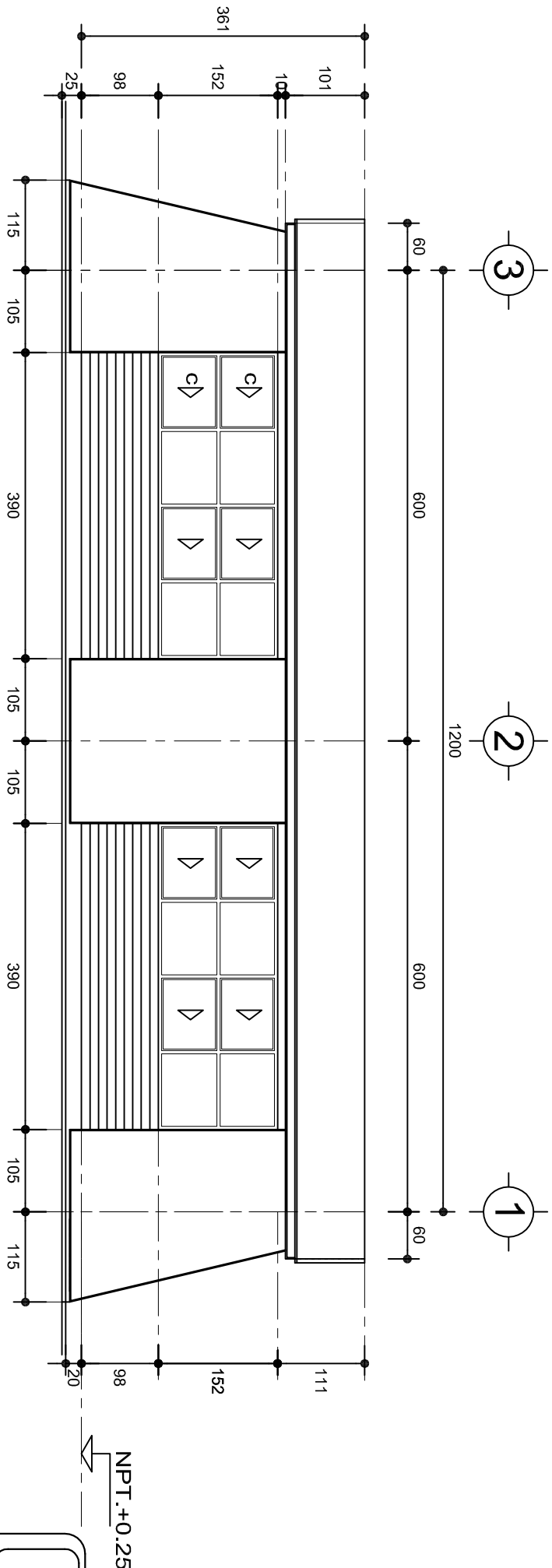

FACHADA POSTERIOR  
ESC. 1:75



INSTITUTO OAXAQUEÑO  
CONSTRUCTOR DE INFRAESTRUCTURA  
EDUCATIVA



GOBIERNO DEL ESTADO DE OAXACA

DIRECTOR GENERAL: LIC. EMMANUEL ALEJANDRO LOPEZ JARQUIN.

NIVEL :	ESC. PRIM. " RAFAEL MOLINA BETANCORT " .	PLANO N°:	PA-001-2
LOCALIDAD:	VISTA HERMOSA LAZARO CARDENAS .	DIBUJO:	DPLA-40/57
MUNICIPIO:	SAN MARCOS ARTEAGA.	ARO. M.A.E.BIELMA	
DISTRITO:	HUAJUAPAN .	ESTRUCTURA	
REGION:	MIXTECA.	REG. 6.002x00	
PROYECTO:	DOS AULAS DIDACTICAS	FECHA: 2024	
		ESCALA:	ACOT:
		INDICADA	CML.

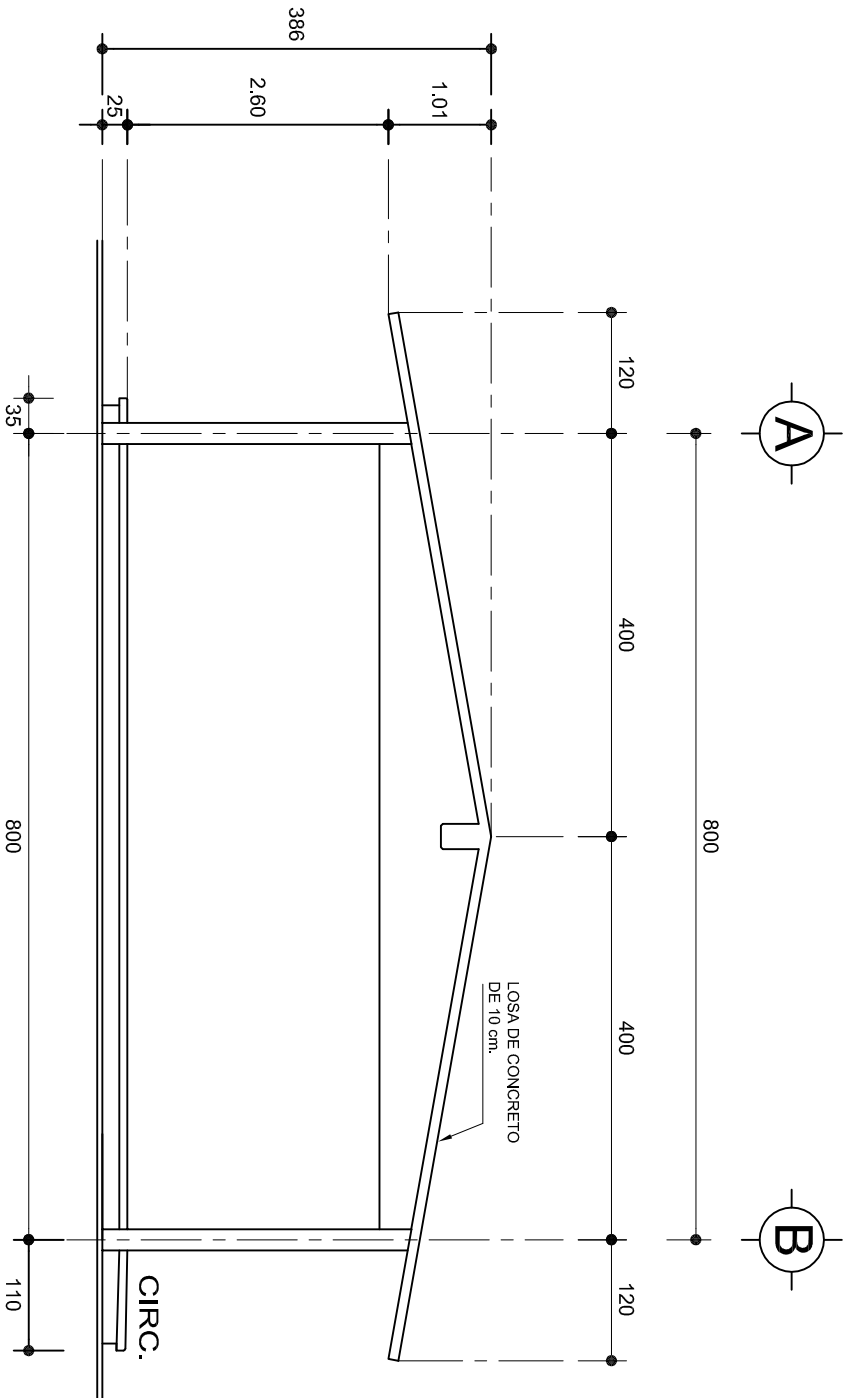

## FACHADA LATERAL

ESC. 1:75

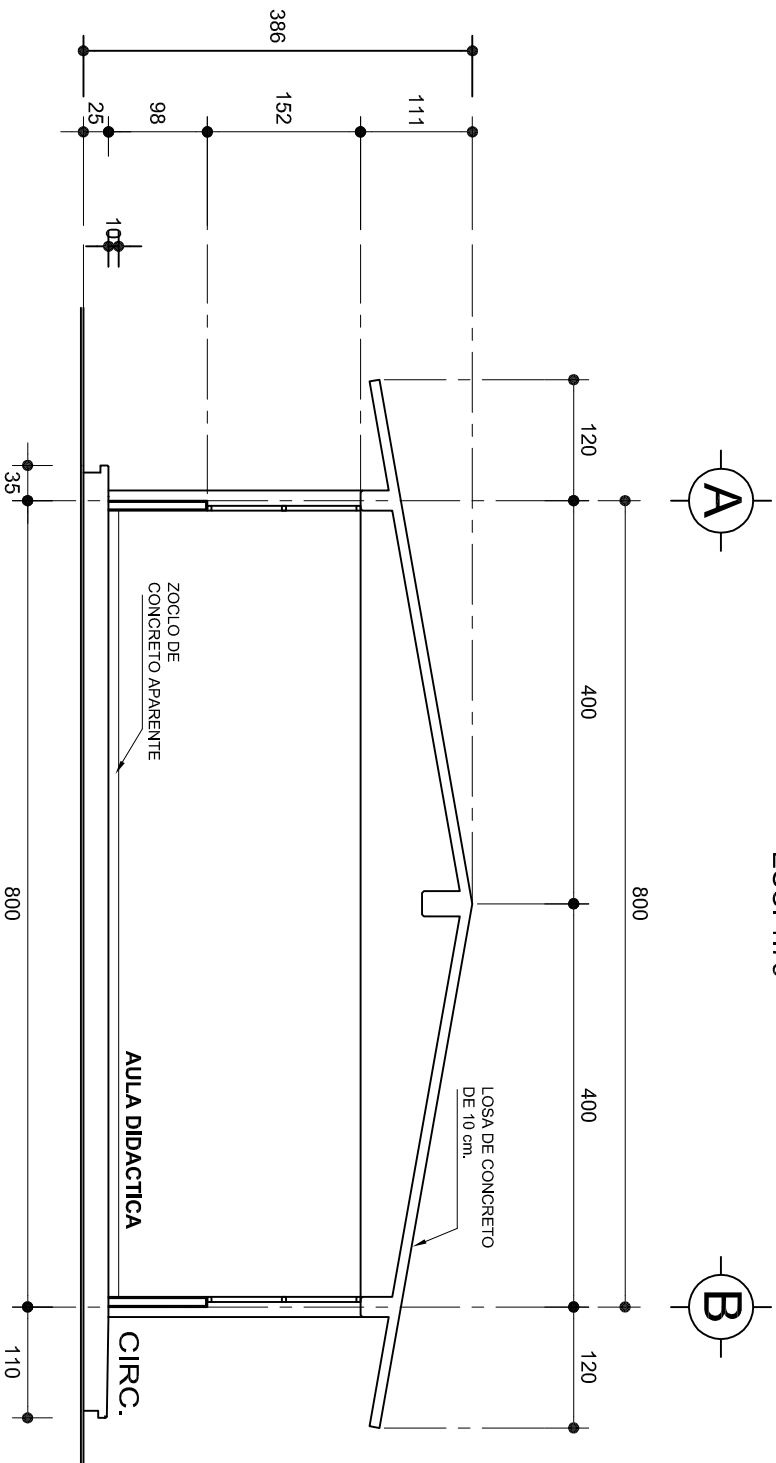

## CORTE A-A

ESC. 1:75



2022-2028

INSTITUTO OAXAQUEÑO  
CONSTRUCTOR DE INFRAESTRUCTURA  
EDUCATIVA



DIRECTOR GENERAL: LIC. EMMANUEL ALEJANDRO LOPEZ JARQUIN.

NIVEL : ESC. PRIM. " RAFAEL MOLINA BETANCORT ".  
LOCALIDAD: VISTA HERMOSA LAZARO CARDENAS .  
MUNICIPIO: SAN MARCOS ARTEAGA.  
DISTRITO: HUAJUAPAN.  
REGION: MIXTECA.

PROYECTO: DOS AULAS DIDACTICAS

TIPO DE PLANO: FACHADA Y CORTE.

PLANO N°: PA-001-3  
DPLA: 40.57  
DIBUJO: ARO. M.A.E. BIELMA  
ESTRUCTURA  
REG. 6.002800  
FECHA: 2024  
ESCALA: 1:50  
INDICADA: CM.

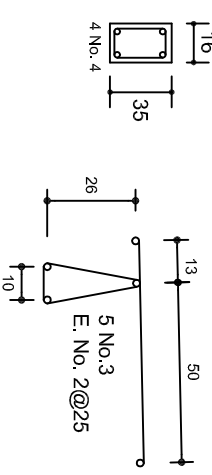
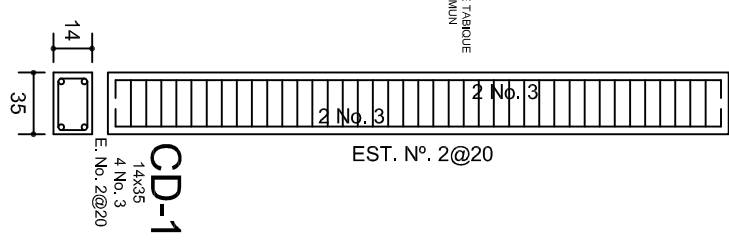
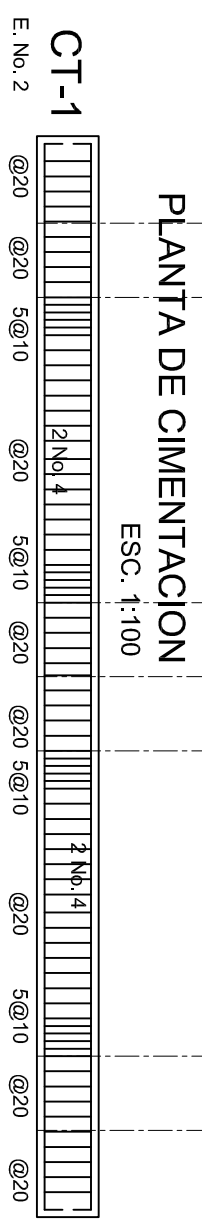
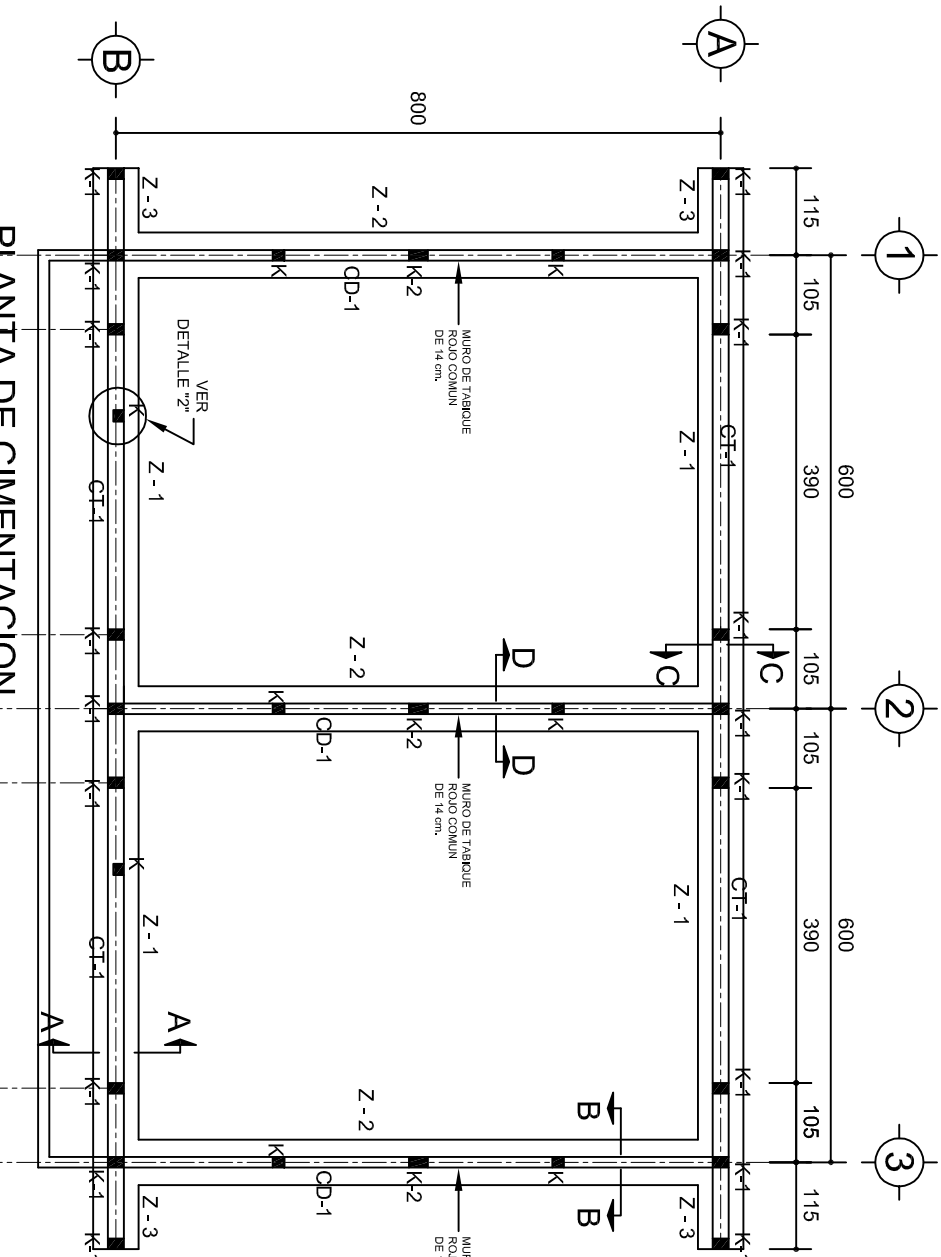

ARMADO PARA EL  
RODAPIE DE CONCRETO

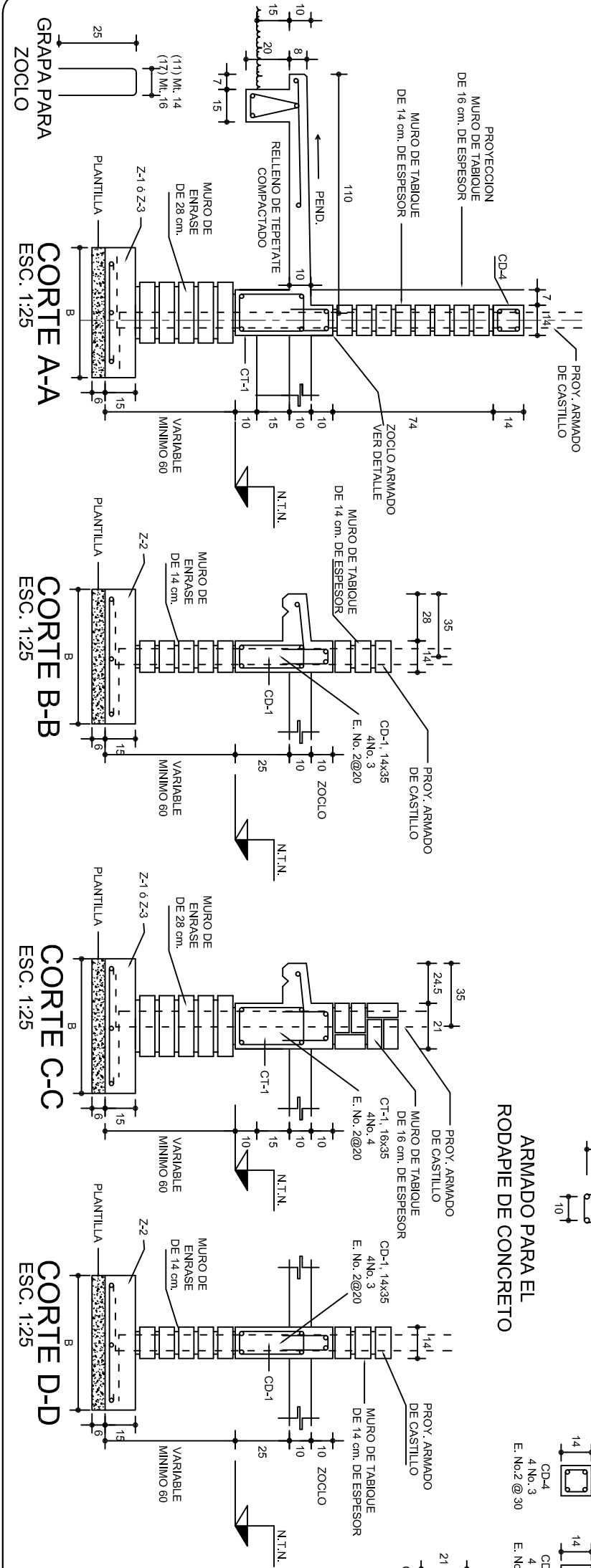

LAS MOCHETAS M-1 SERAN  
DE MURO DE 21 cm.,  
VER DETALLE 1

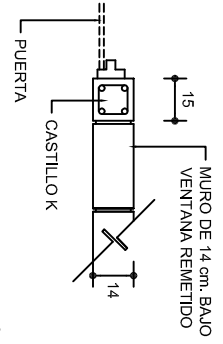

DETALLE 2  
EN PUERTA

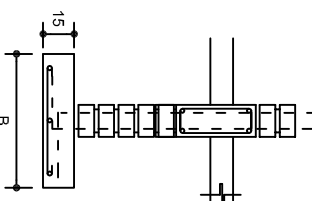
SECCION TIPO		ft= 5 a 7 ton/m2			
	ZAPATA	B	ARMADO		
			TRANS.	LONG.	
	Z-1 ó Z-3	60	No.3@25	3 No. 3	
	Z-2	80	No.3@20	4 No. 3	
	ft= 10 ton/m2				
	Z-1 ó Z-3	50	No.3@25	3 No. 3	
Z-2	70	No.3@20	4 No. 3		

NOTA: TODOS LOS MUROS DE ENRASE SERAN DE  
TABICON PESADO DE 10x14x28 cm.

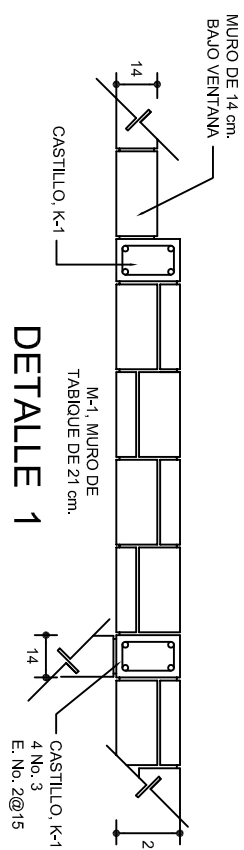

DETALLE 1

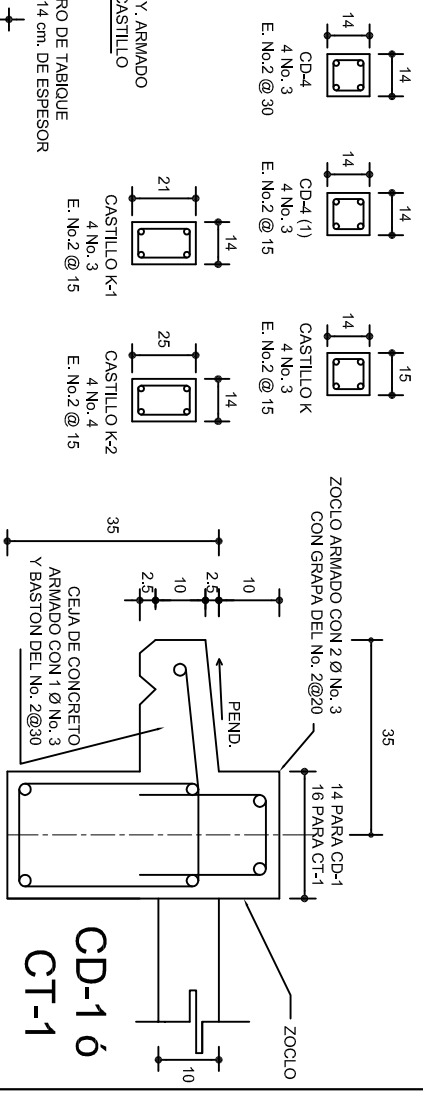

INSTITUTO OAXAQUEÑO  
CONSTRUCTOR DE INFRAESTRUCTURA  
EDUCATIVA

2022-2028

DIRECTOR GENERAL: LIC. EMMANUEL ALEJANDRO LOPEZ JARQUIN.

NIVEL :  
LOCALIDAD: VISTA HERMOSA LAZARO CARDENAS .  
MUNICIPIO: SAN MARCOS ARTEAGA.  
DISTRITO: HUAJUAPAN.  
REGION: MIXTECA.

PROYECTO: DOS AULAS DIDACTICAS

TIPO DE PLANO: CIMENTACION

PLAN: PE - 001

DPLA.40.37

DIBUJO: ARO, M.A.E,BIELMA

ESTRUCTURA REG. 6,00x800

FECHA: 2024

ASISTENTE: ALCOT

INDICADA: CM.

ESC. PRIM. " RAFAEL MOLINA BETANCORT "

PE - 001

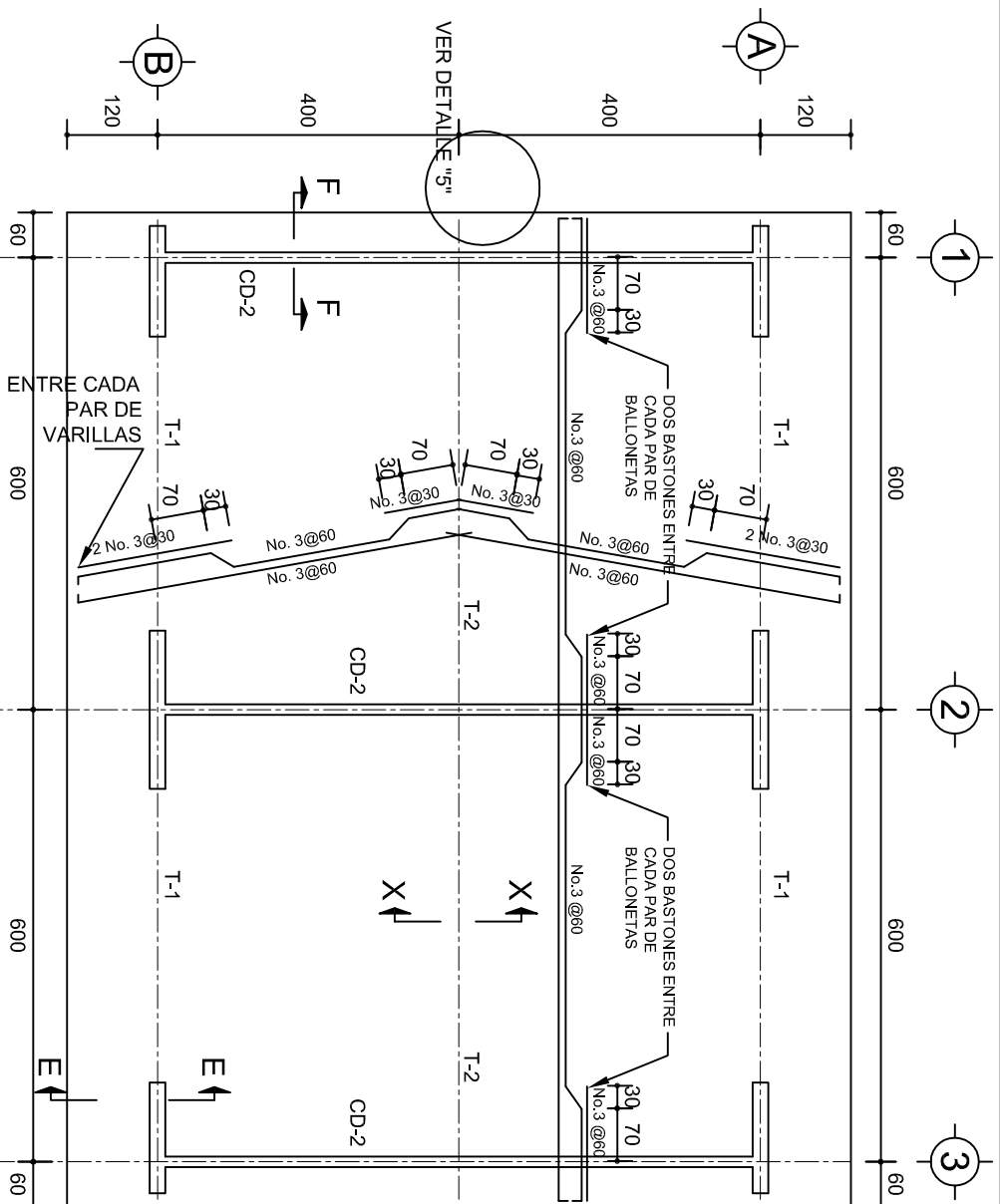

# PLANTA, ARMADO LOSA DE AZOTEA

ESC. 1:100

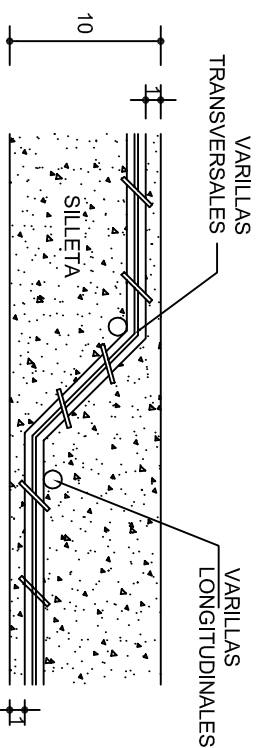
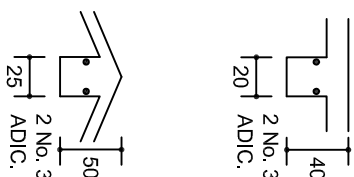
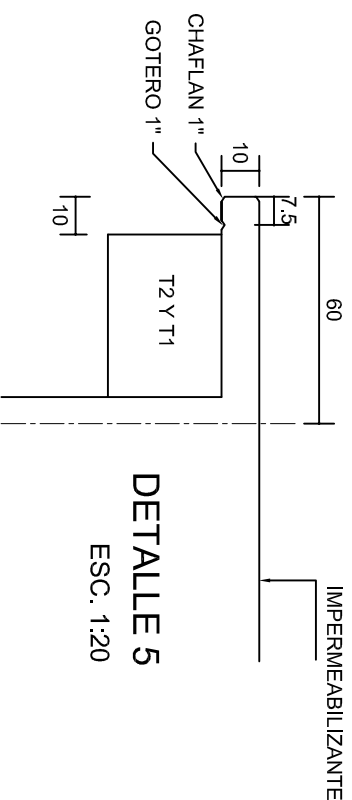
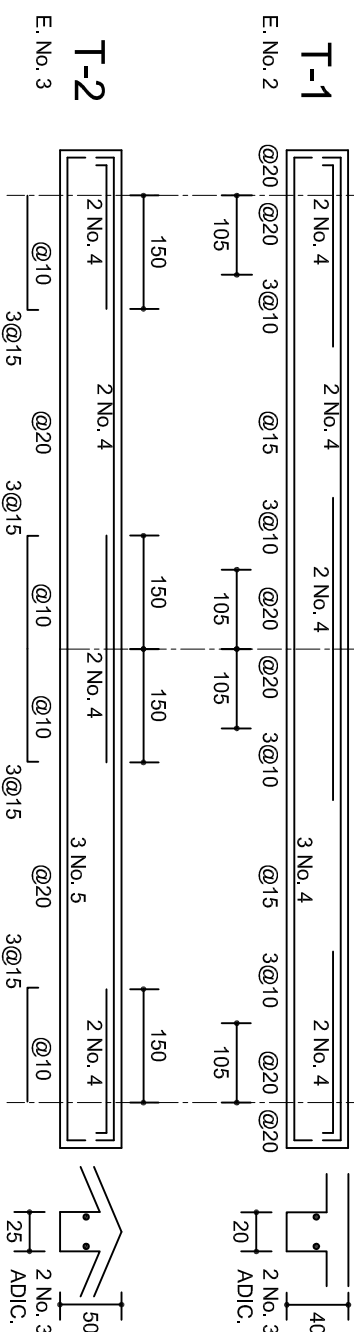

**DOS BASTONES ENTRE CADA PAR DE  
VARILLAS DOBLADAS (BASTON Ø No. 3)  
DETALLE DE DOBLEZ DE  
VARILLAS**

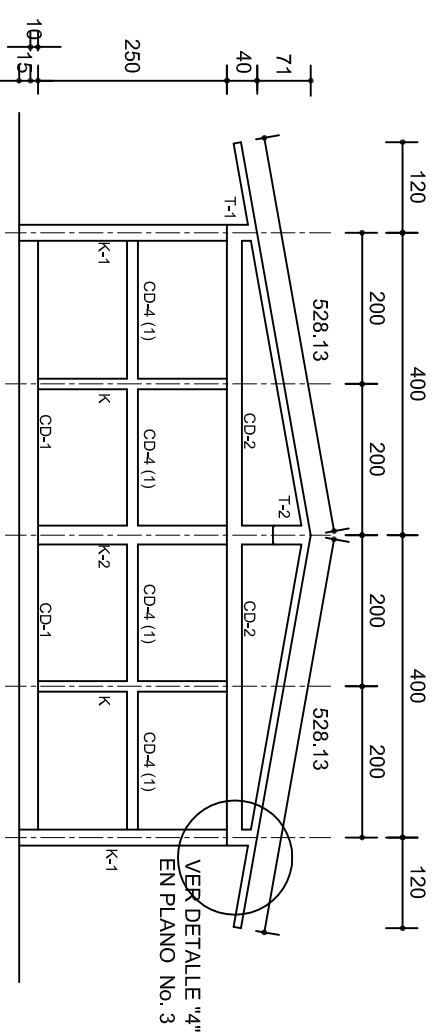

## FACHADA ESTRUCTURAL (MUROS CABECEROS)

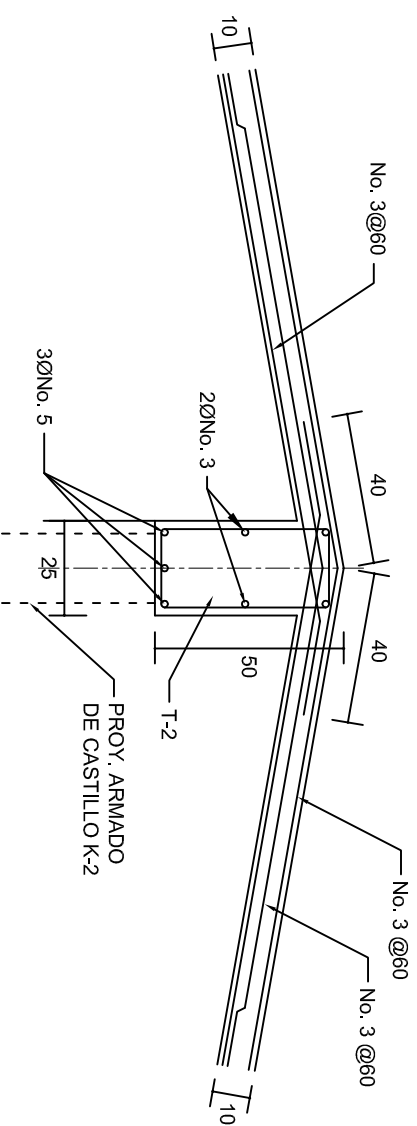

ESC. 1:100



DETALLE DE CUMBRERA EN CUBIERTA (CORTE X-X)

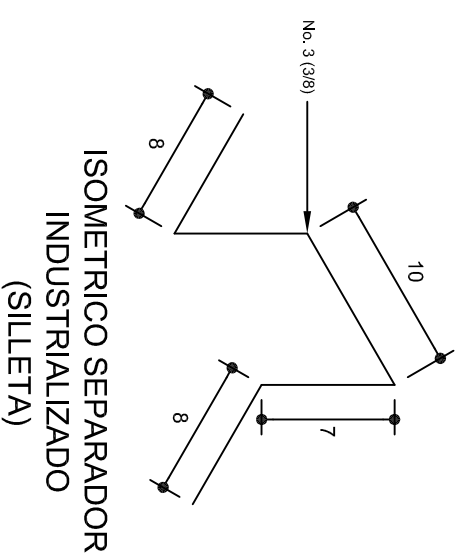

ESC. 1:20



			
<p>2022-2028</p>			
<p align="center"> <b>INSTITUTO OAXAQUEÑO</b>  <b>CONSTRUCTOR DE INFRAESTRUCTURA</b>  <b>EDUCATIVA</b> </p>			
<p align="center"><b>DIRECTOR GENERAL: LIC. EMMANUEL ALEJANDRO LOPEZ JARQUIN.</b></p>			
<p>NIVEL : LOCALIDAD: MUNICIPIO: DISTRITO: REGION:</p>		<p>ESC. PRIM. " RAFAEL MOLINA BETANCORT ", SANTA HERMOOSA LAZARO CARDENAS , SAN MARCOS ARTEAGA, HUALUAPARAN, MIXTECA.</p>	
<p>PROYECTO: DOS AULAS DIDACTICAS</p>		<p>TIPO DE PLANO: ESTRUCTURALES.</p>	
<p>PLANO N.º: DE - 002</p>		<p>PE 14.40.57</p>	
<p>DIBUJO: ARQ. M.A.E.BIELMA</p>		<p>ESTRUCTURA: ESTR. 1006.60</p>	
<p>FECHA: ABRIL - 2024</p>		<p>ESCALA: INDICADA C.M.</p>	

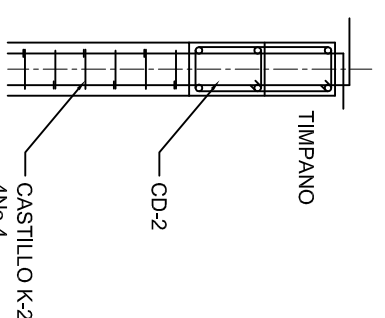
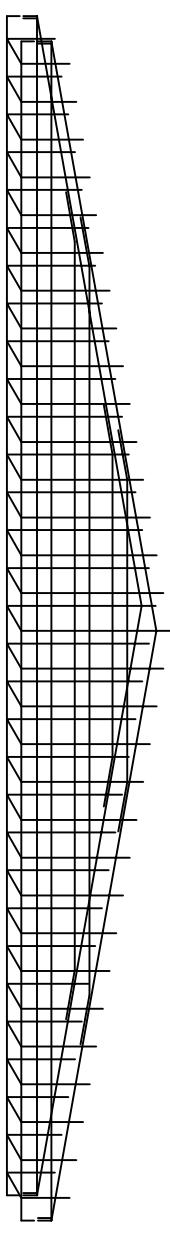
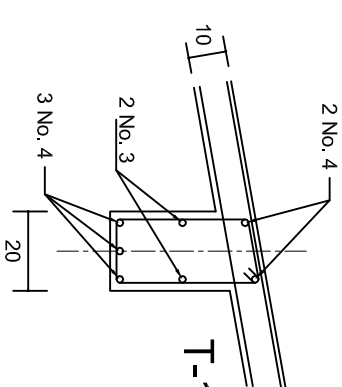
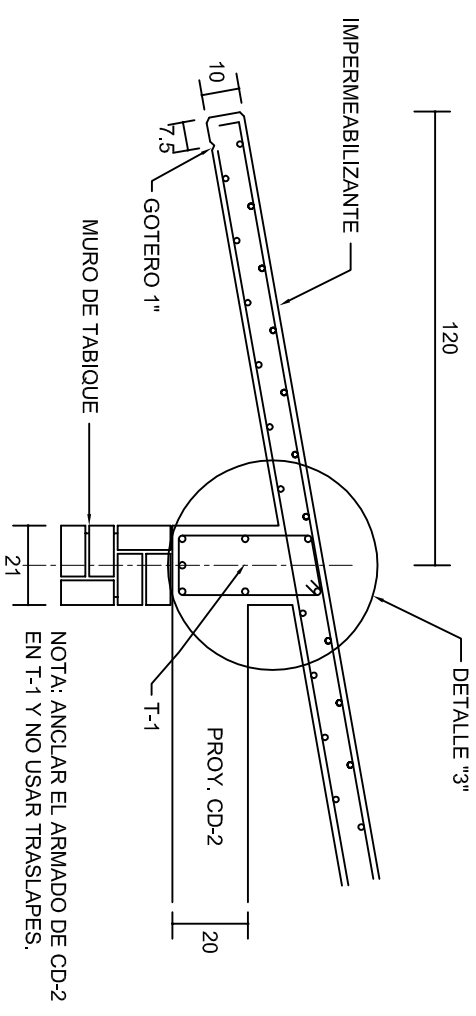
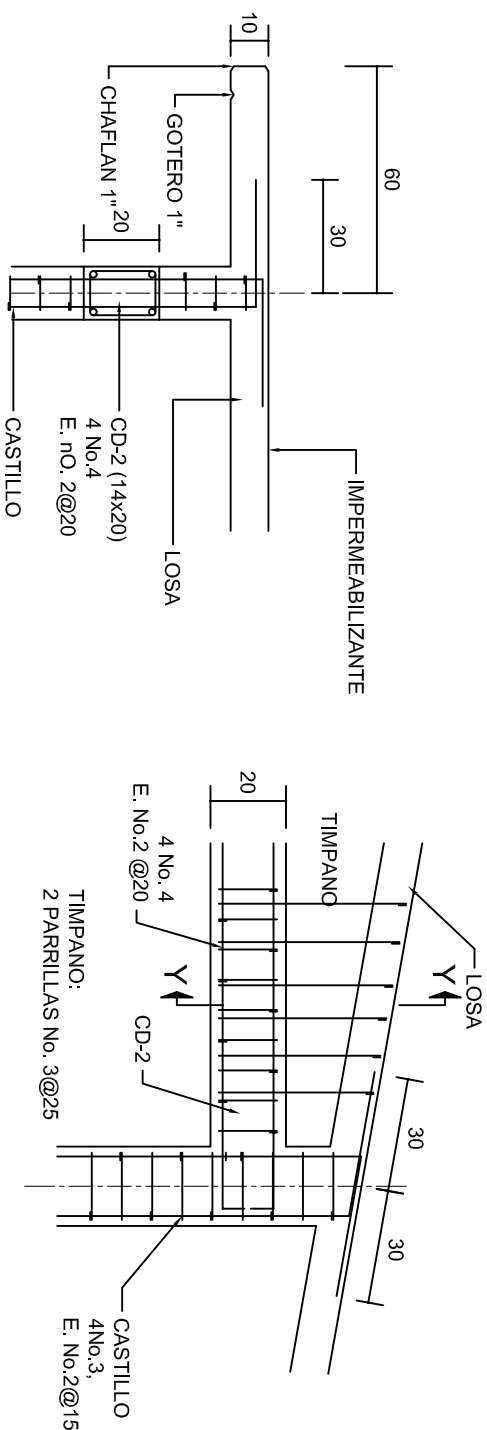
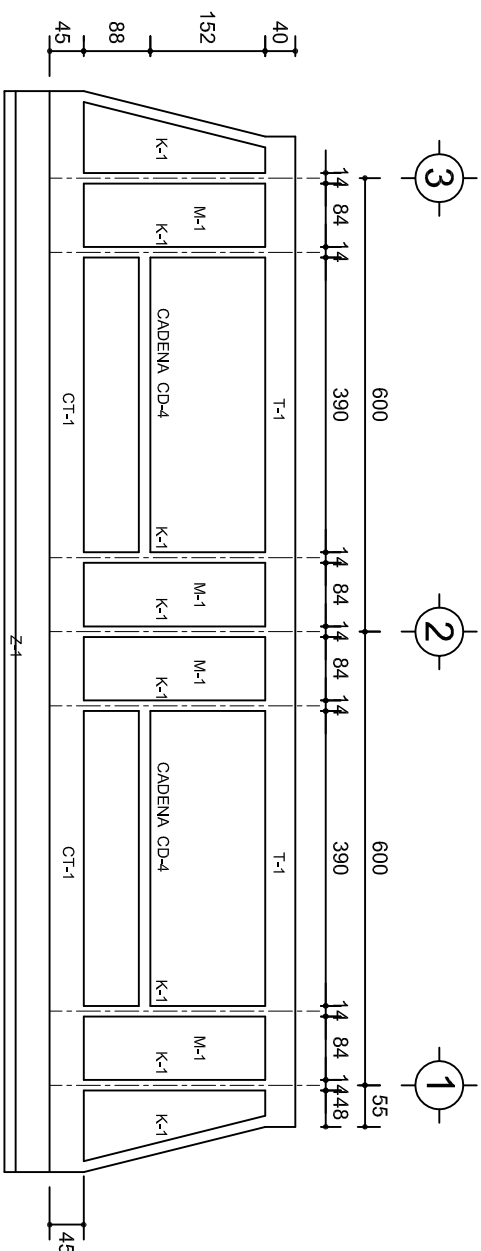
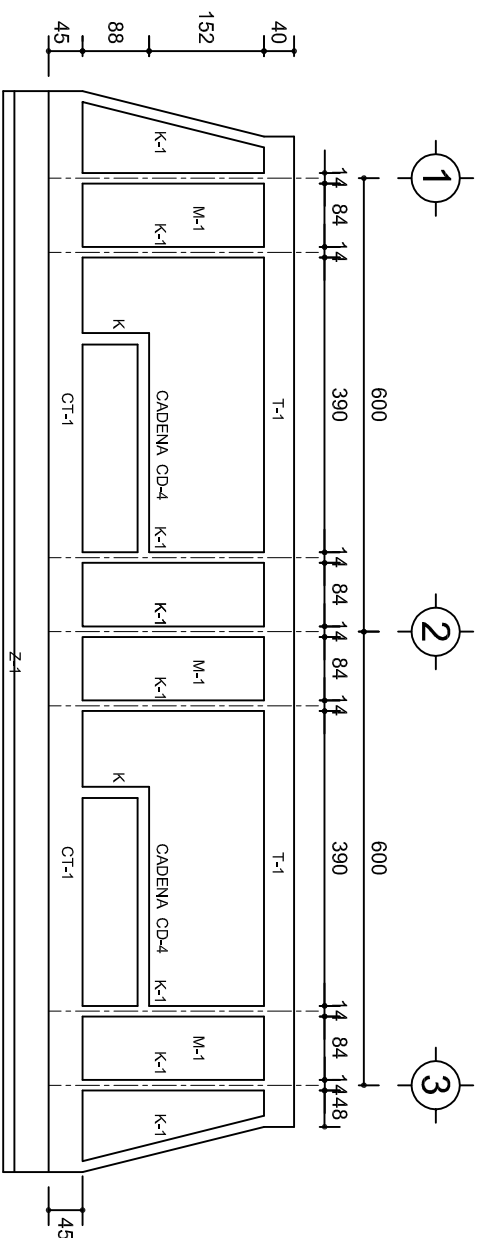



			
<p>2022-2028</p> <p><b>INSTITUTO OAXAQUEÑO CONSTRUCTOR DE INFRAESTRUCTURA EDUCATIVA</b></p>			
<p><b>DIRECTOR GENERAL: LIC. EMMANUEL ALEJANDRO LOPEZ JARQUIN.</b></p>			
<p>NIVEL : ESC. PRIM. " RAFAEL MOLINA BETANCORT ", LOCALIDAD: VISTA HERMOSA LAZARO CARDENAS . MUNICIPIO: SAN MARCOS ARTEAGA. DISTRITO: HUAJUAPAN. REGION: MIXTECA.</p>		<p>PLANO Nº: PE - 003 DPLA.40.57 DIBUJO: ACQUILA E BIELMA REG. 6.006/8.00 FECHA: ABRIL - 2024</p>	
<p>PROYECTO: DOS AULAS DIDACTICAS</p>		<p>TIPO DE PLANO: FICHAS ESTRUCTURALES</p>	
<p>ESCALA: 1 CM. = 1 M.</p>		<p>INDICADA C.M.</p>	

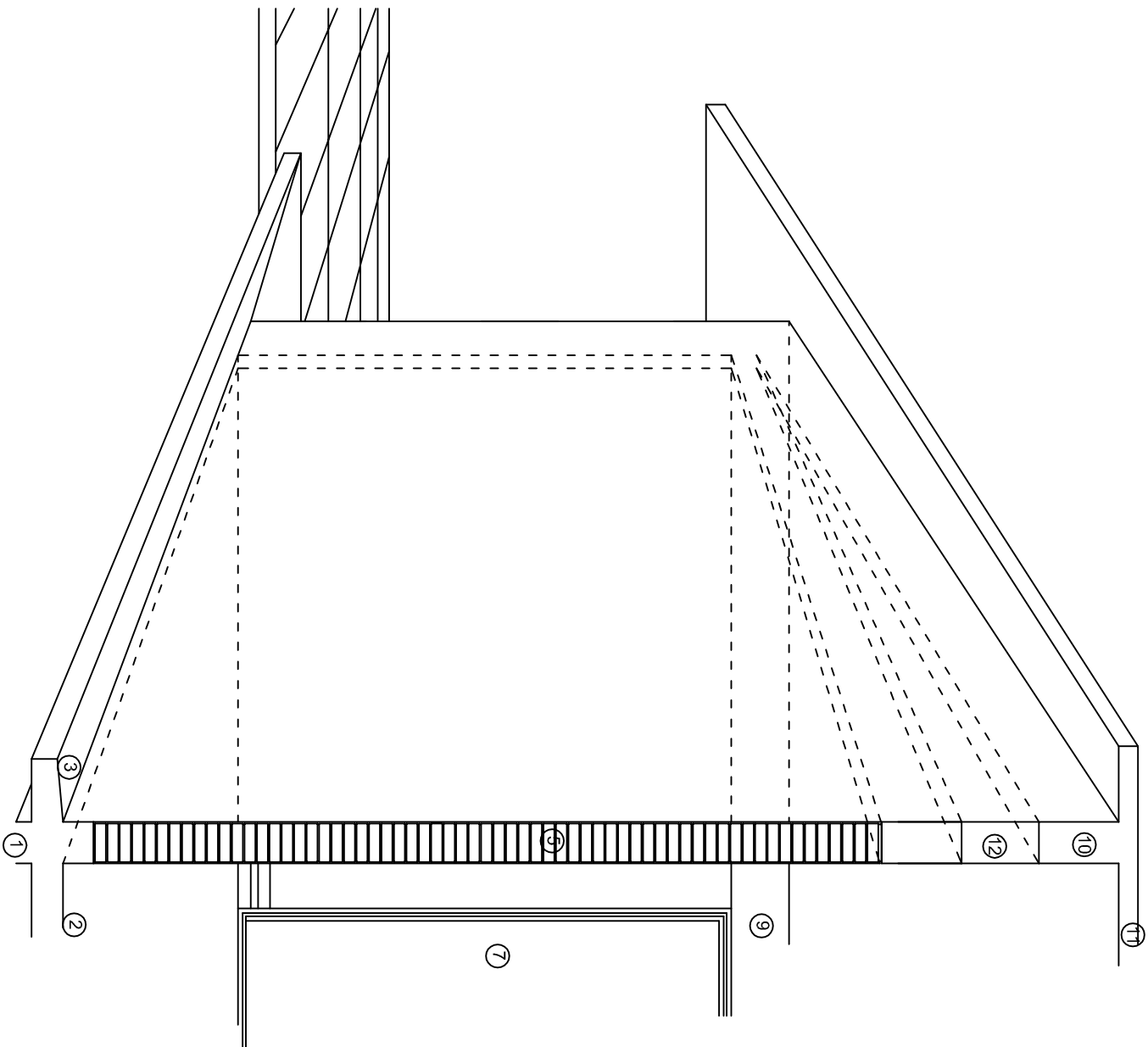
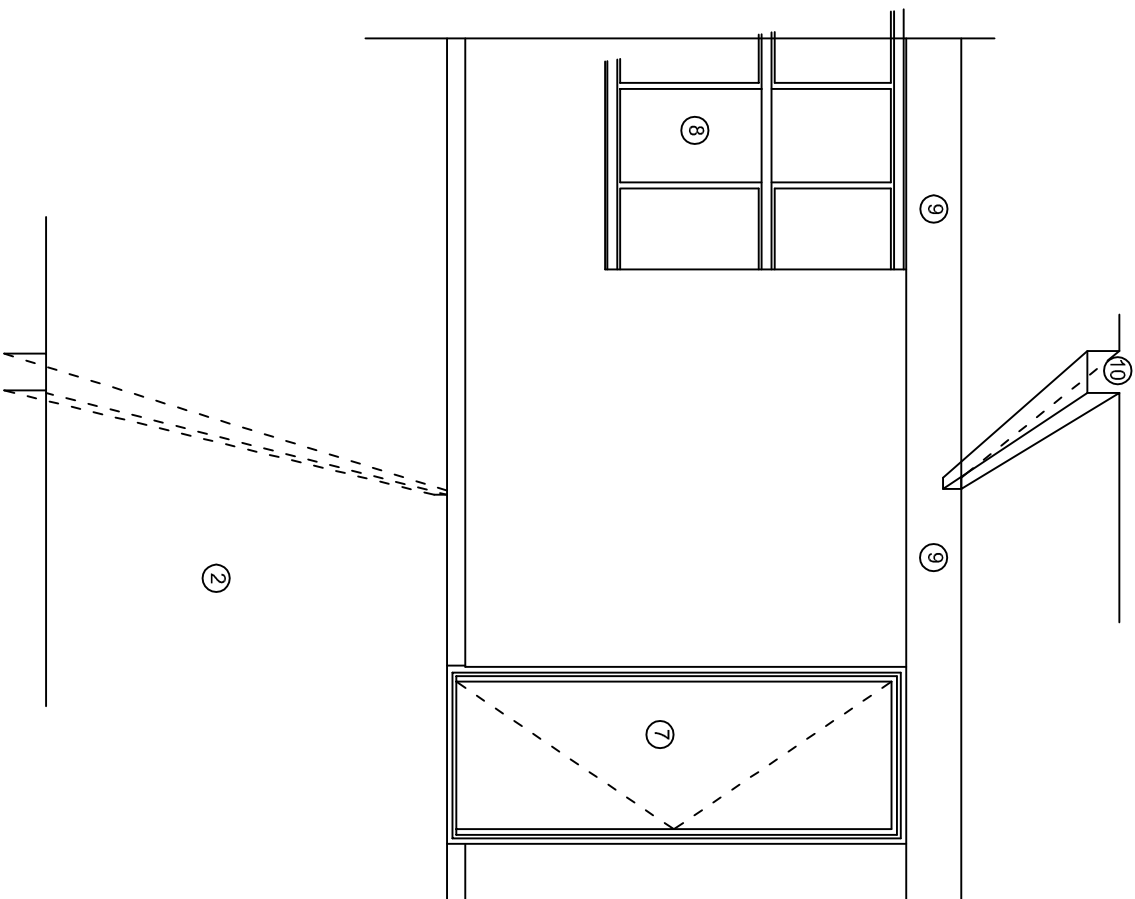
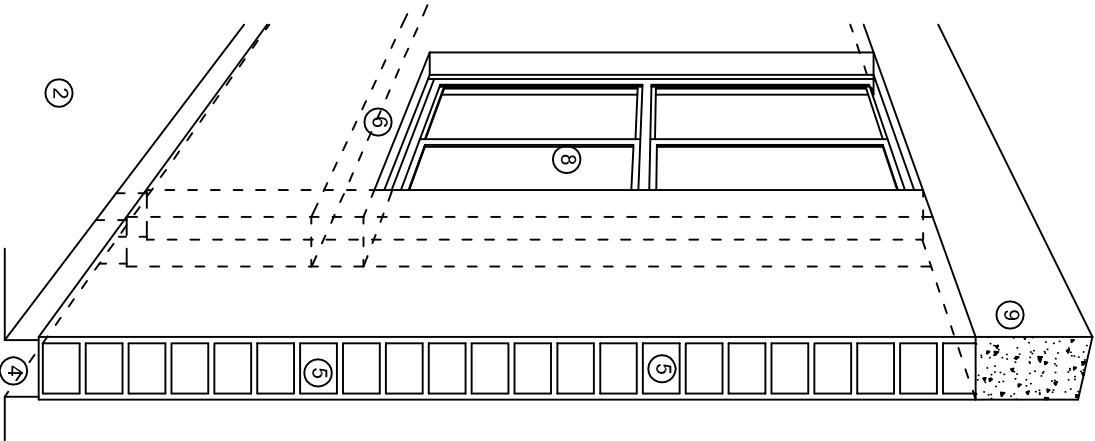

## N O M E N C L A T U R A

- 1.- CADENA DE CONCRETO DE 14x25 cm.
- 2.- PISO DE CONCRETO
- 3.- CEJA DE CONCRETO.
- 4.- ZOCCLO DE CONCRETO APARENTE.
- 5.- MUROS DE TABIQUE COMUN, APLANADO CON MEZCLA POR AMBAS CARAS, EXCEPTO EN SANITARIOS QUE LLEVARAN LAMBRIN DE MATERIAL VIDRIADO POR EL INTERIOR.
- 6.-CADENA DE CONCRETO DE 14x14 cm.
- 7.- PUERTA DE MULTYPANEL.
- 8.- CANCELERIA DE ALUMNINIO.
- 9.- TRABE DE CONCRETO.
- 10.- CADENA DE CONCRETO DE 14x20 cm.
- 11.- LOSA DE CONCRETO.
- 12.-TIMPANO DE CONCRETO.



2022-2028

INSTITUTO OAXAQUEÑO  
CONSTRUCTOR DE INFRAESTRUCTURA  
EDUCATIVA



DIRECTOR GENERAL: LIC. EMMANUEL ALEJANDRO LOPEZ JARQUIN.

NIVEL : ESC. PRIM. " RAFAEL MOLINA BETANCORT ".  
LOCALIDAD: VISTA HERMOSA LAZARO CARDENAS .  
MUNICIPIO: SAN MARCOS ARTEAGA.  
DISTRITO: HUAJUAPAN.  
REGION: MIXTECA.

PROYECTO: DOS AULAS DIDACTICAS TIPO DE PLANO: CORTES EN PERSPECTIVA.

PLANOT:  
CP - 001  
DPLA.4057  
DIBUJO:  
ARO. M.A.E.BIELMA  
ESTRUCTURA  
REG. 6.0028.00  
FECHA: 2024  
ESCALA: 1 ACOT:



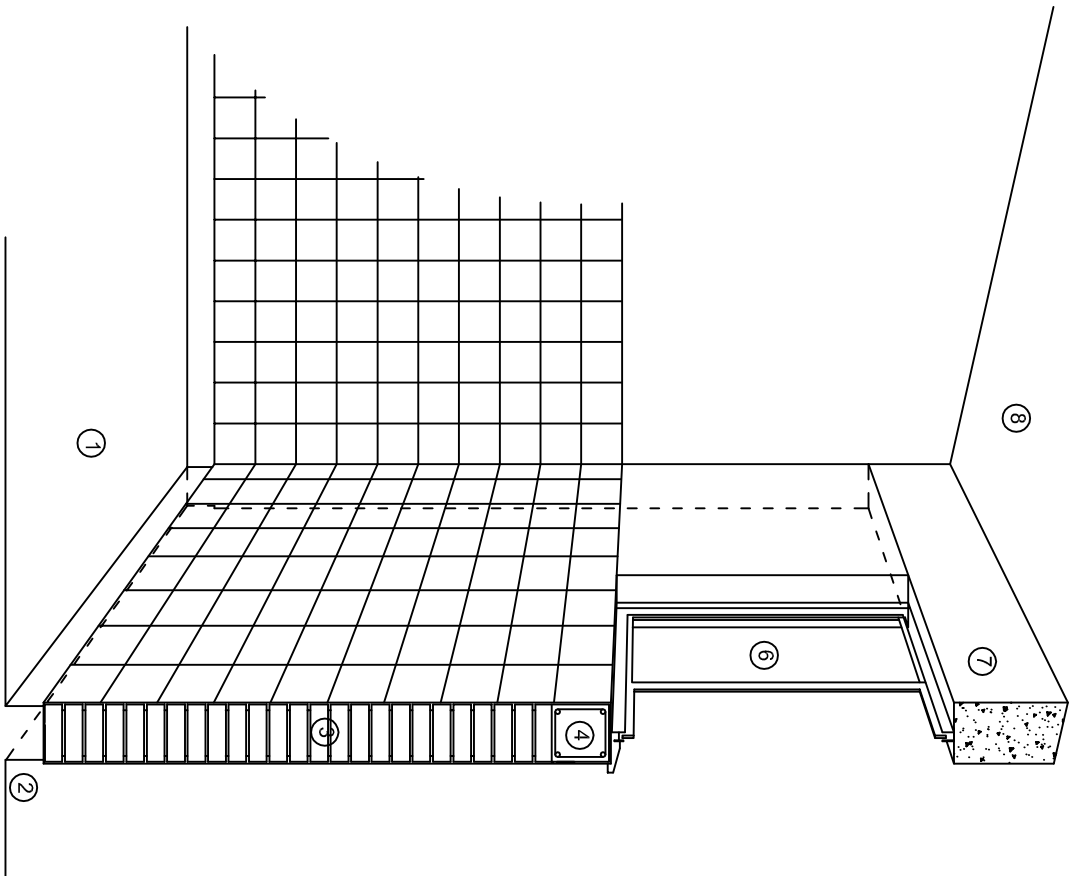

CORTE "C"  
MURO ALTO

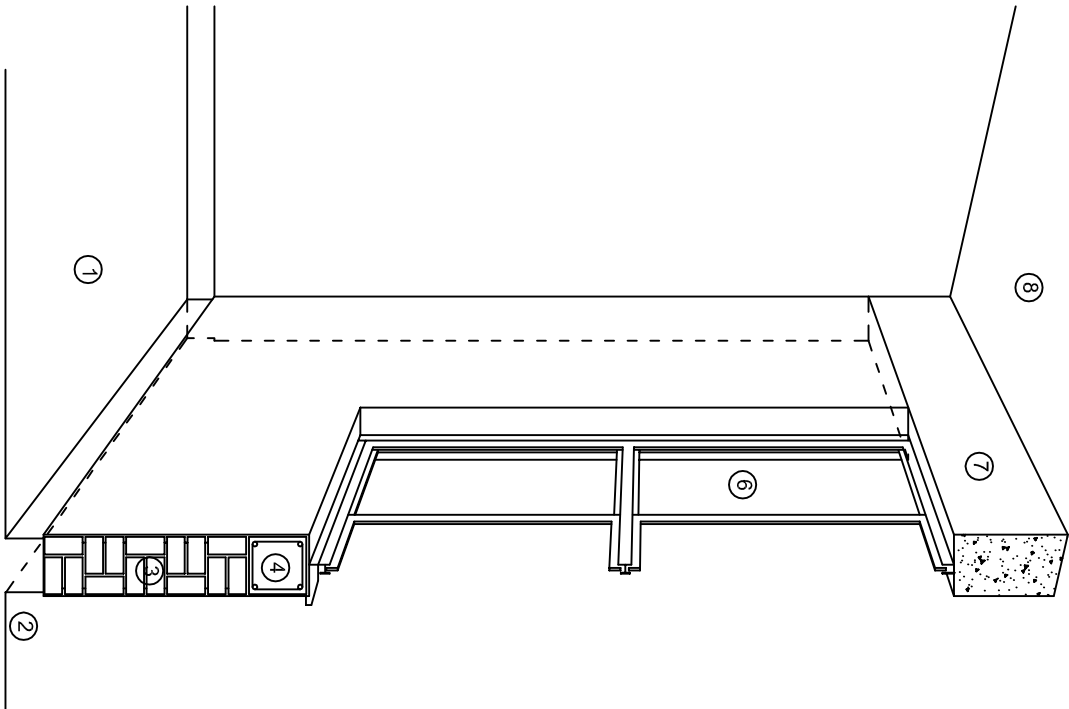

CORTE "B"  
MURO BAJO

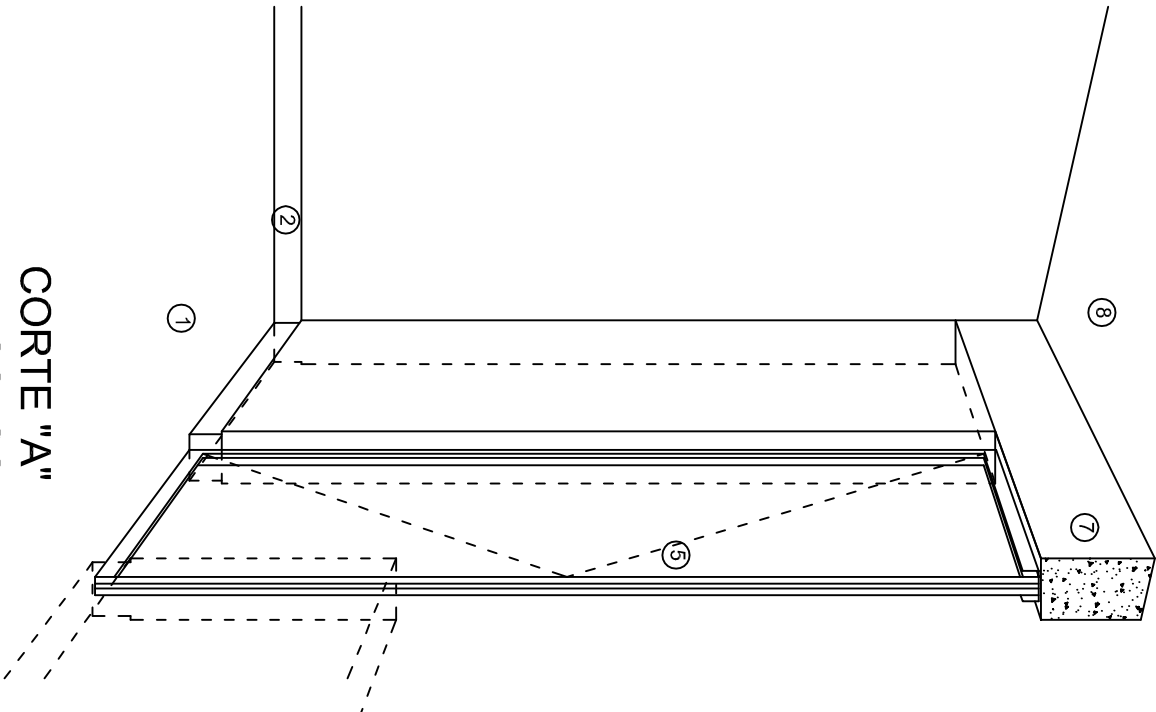

CORTE "A"  
PUERTA DE ACCESO

## N O M E N C L A T U R A

- 1.- PISO DE CONCRETO.
- 2.- ZOCCLO DE CONCRETO APARENTE.
- 3.- MURO DE TABIQUE COMUN, APLANADO CON MEZCLA POR AMBAS CARAS, EXCEPTO EN SANITARIOS, QUE LLEVARAN LAMBRIN DE MATERIAL VIDRIADO POR EL INTERIOR.

- 4.- CADENA DE CONCRETO DE 14x14 cm.
- 5.- PUERTA DE MULTYPANEL.
- 6.- CANCELERIA DE ALUMINIO.
- 7.- TRABE DE CONCRETO.
- 8.- LOSA DE CONCRETO.



2022-2028

INSTITUTO OAXAQUEÑO  
CONSTRUCTOR DE INFRAESTRUCTURA  
EDUCATIVA



DIRECTOR GENERAL: LIC. EMMANUEL ALEJANDRO LOPEZ JARAQUIN.

NIVEL : ESC. PRIM. " RAFAEL MOLINA BETANCORT " .  
LOCALIDAD: VISTA HERMOSA LAZARO CARDENAS .  
MUNICIPIO: SAN MARCOS ARTEAGA.  
DISTRITO: HUAJUAPAN.  
REGION: MIXTECA.

PROYECTO: DOS AULAS DIDACTICAS TIPO DE PLANO: CORTES EN PERSPECTIVA.

PLANO "A"
CP - 002
DPLA.4057
DIBUJO:
ARO. M.A.E.BIELMA
ESTRUCTURA
REG. 6.0028.00
FECHA: 2024
ESCALA: 1 ACOT

# ESPECIFICACIONES

## COMPACTACION:

EL RELLENO QUE SE HAGA BAJO FIRMES, SERA DE 20 cm. CON TEPEATATE O GRAVA CEMENTADA CON UN PESO VOLUMETRICO MINIMO DE 1700 kg/m3. COMPACTADA CADA DOS CAPAS DE 15 cm. CADA UNA, LA COMPACTACION SE HARA CON PISON METALICO DE 18 Kg. DE PESO Y UN MINIMO DE 15 GOLPES A UNA ALTURA DE 30 cms. LA HUMEDAD DEL RELLENO DEBERA SER LA OPTIMA SEGUN RECOMENDACIONES DEL LABORATORIO.

## CONCRETO:

SE USARA CONCRETO CON UNA RESISTENCIA A LA COMPRESION DE f'c= 250 kg/cm2. SI EN EL LUGAR EXISTE PLANTA MEZCLADORA SERA RECOMENDABLE SU USO, SI NO EXISTE, CONSULTAR UN LABORATORIO PARA QUE INDIQUE EL PROPORCIONAMIENTO ADECUADO EN FUNCION DE LOS AGREGADOS EXISTENTES EN EL LUGAR. EL TAMAÑO MAXIMO DEL AGREGADO GRUESO SERA DE 2cm (3/4"). RECUBRIMIENTOS LIBRES EN ZAPATAS 4 cm, CONTRATRABES, DADOS Y CADENAS 2 cm., COLUMNAS 3 cm. LOS RECUBRIMIENTOS ESPECIFICADOS DEBERAN SER VERIFICADOS ANTES Y DURANTE EL COLADO. LA PLANTILLA SERA DE CONCRETO POBRE DE 6 cm. DE ESPESOR CON UN f'c= 100 kg/cm2.

## ACERO:

SE USARA ACERO DE REFUERZO CON UNA RESISTENCIA fy= 4200 kg/cm2. EL ACERO DE REFUERZO DEBERA CUMPLIR CON LAS NORMAS DGN-86 1974 O DGN-82250 1972. DANDO PARTICULAR IMPORTANCIA AL ESFUERZO MINIMO DE FLUENCIA AL CORRUGADO Y AL DOBLADO. LONGITUD DE TRASLAPES 40 Ø, ESCUADRAS 12 Ø SALVO DONDE SE INDIQUE OTRA MEDIDA. TODOS LOS DOBLECES DE VARILLAS SE HARAN ALREDEDOR DE UN PERNO CUYO DIAMETRO SERA 6 VECES EL DE LA VARILLA. TODA MODIFICACION DEBERA SER APROBADA POR EL DEPARTAMENTO DE INGENIERIA DE PROYECTOS.

## CIMBRA:

LA CIMBRA DEBERA ESTAR COMPLETAMENTE LIMPIA, NIVELADA O CON CONTRAFLECHAS SI SE ESPECIFICA, O A PLOMO SEGUN SE REQUIERA.

LAS ESPECIFICACIONES PARA MORTEROS SON LAS SIGUIENTES:

PARA MAMPOSTERIA: CEMENTO-CAL-ARENA 1:2:6

PARA TABIQUE DE CARGA O BLOCK VIDRIADO: CEMENTO-ARENA 1:3

PARA APLANADOS: CEMENTO-CAL-ARENA 1:2:6

RECUBRIMIENTOS DE MATERIALES VIDRIADOS (AZULEJO, NACELETA) SERAN ASENTADOS CON CEMENTO-ARENA 1:5 Y JUNTEADO CON LECHADA DE CEMENTO BLANCO.

## ENTUBADO ELECTRICO Y ARMADO DE LOSA:

LA COLOCACION DE LAS TUBERIAS PARA LA INSTALACION ELECTRICA DEBERA HACERSE UNA VEZ QUE ESTE TERMINADA LA PARILLA DE REFUERZO. ANTES DEBERA TRAZARSE EN LA CIMBRA LA UBICACION EXACTA DE LAS CAJAS Y BALADAS. LA COLOCACION DEL REFUERZO DEBERA HACERSE PREVIENDO QUE NO COINCIDA NINGUNA VARILLA CON ALGUNA CAJA DE ALUMBRADO. EN CASO DE COINCIDIR SE HARAN DESVIACIONES AL REFUERZO EN FORMA DE COLUMPIO HORIZONTAL CON UNA SEPARACION MINIMA DE 20 cm AL CENTRO DE LA CAJA. PARA LOGRAR UNA BUENA CONEXION DE TUBOS A CAJAS, ES NECESARIO HACERLES A LOS TUBOS UN DOBLES SUAVE, TANTO COMO LO PERMITAN LAS VARILLAS. EL DOBLADO DE LAS VARILLAS SE HARA DE PREFERENCIA EN BANCO PARA OBTENER LOS RECUBRIMIENTOS SUPERIOR E INFERIOR INDICADOS. EN UNA MISMA SECCION TRANSVERSAL DE LOSA, NO DEBERA TRASLAPARSE MAS DE LA TERCERA PARTE DEL REFUERZO. NO SE DEJARAN MAS DE DOS TRASLAPES CONTIGUOS EN LOSAS, DEBIENDO ALTERNARSE CON LAS VARILLAS CONTIGUAS.

DEBERA UTILIZAR DE MANERA INDISPENSABLE SILETAS PLASTICAS PARA EL CALZADO DEL ACERO DE REFUERZO. LAS SILETAS RECIBIRAN EL REFUERZO TRANSVERSAL.

EL COLADO DE TRABES Y LOSAS DEBERA REALIZARSE EN FORMA MONOLITICA SEGUN LA NORMA 3.0704.03 CONCRETO HIDRAULICO E.16. DEL LIBRO 3 "NORMAS DE CONSTRUCCION E INSTALACIONES.

## ENRASE

LOS ENRASES EN CIMENTACION SE HARAN CON TABIQUE DE CONCRETO PESADO DE 10X14X28 cm. JUNTEADOS CON MORTERO CEMENTO-ARENA PROPORCION 1:3 PARA RECIBIR LAS CADENAS DE DESPLANTES , CONTRATRABES O EL FIRME CUANDO EL NIVEL LO REQUIERA.



2022-2028

INSTITUTO OAXAQUEÑO  
CONSTRUCTOR DE INFRAESTRUCTURA  
EDUCATIVA



DIRECTOR GENERAL: LIC. EMMANUEL ALEJANDRO LOPEZ JARQUIN.

NIVEL : ESC. PRIM. " RAFAEL MOLINA BETANCORT ".  
LOCALIDAD: VISTA HERMOSA LAZARO CARDENAS .  
MUNICIPIO: SAN MARCOS ARTEAGA.  
DISTRITO: HUAJUAPAN.  
REGION: MIXTECA.

PROYECTO: DOS AULAS DIDACTICAS

TIPO DE PLANO: ESPECIFICACIONES

PLANO:	ES - 001
DPLA:	4057
DIBUJO:	
ARO. M.A.E.BIELMA	
ESTRUCTURA	
REG. 6.0028.00	
FECHA:	2024
ESCALA:	
INDICADA	CML

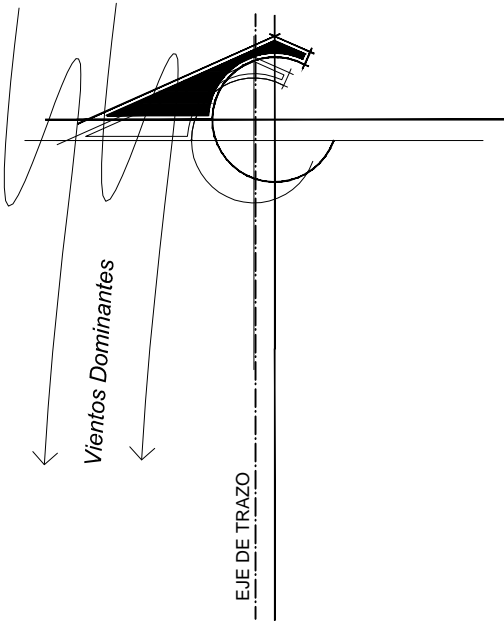

SIMBOLOGIA

- TUBERIA DE PVC. TIPO PESADO EN ETAPA POR PISO
- INTERRUPTOR DE NAVAJAS CON ELEMENTOS FUSIBLES
- REGISTRO ELECTRICO EN ETAPA
- EQUIPO DE MEDICION
- VARILLA COPER WELL
- INTERRUPTOR DE NAVAJAS CON ELEMENTOS FUSIBLES DE 2x30A., ARRANCADOR MAGNETICO Y MOTOR DE 0.5 HP.

**NOTAS:**  
EN EL MEDIO PRINCIPAL DE DESCONEXION EL CONDUCTOR NEUTRO ESTA PROVISTO DE UNA ZAPATA MECANICA PARA SU CONEXION.,  
TODA LA INSTALACION Y EQUIPO DEBERA ATERRIZARSE ATRAVEZ DE UN HILO DE TIERRA DEL CALIBRE INDICADO Y UNA VARILLA COPPER - WELD DE 19 MM. DE DIAMETRO Y 3.00 DE LONGITUD. ENTERRADA EN EL REGISTRO DEL MURO DE ACOMETIDA.  
PARA CALIBRES 8 UTILIZAR EMPALMES SENCILLOS Y PARA CALIBRES 6 O MAYORES, EMPALMES CON CONECTORES PERNO PARTIDOS, EN AMBOS CASOS SE UTILIZARAN TRES CAPAS DE CINTA SCOTCH 23, TRES CAPAS DE CINTA SCOTCH 33 Y UN BAÑO DE BARNIZ AISLANTE.  
LAS TUBERIAS DE INST. ELECTRICA DE BAJA TENSION DEBERAN COLOCARSE A UNA PROFUNDIDAD DE 0.50 cms. BAJO NIVEL DE JARDIN.  
PARA CALIBRES 8, UTILIZAR CONDUCTORES DE COBRE TIPO THW.90 °C, 600V.  
NOTA:  
EL SUPERVISOR DEBERA PROPORCIONAR AL DPTO. DE PROYECTOS LA INFORMACION DEL ESTADO ACTUAL DE LAS REDES EXTERIORES (INST. ELECTRICA, HIDRAULICA Y SANITARIA)



INSTITUTO OAXAQUEÑO  
CONSTRUCTOR DE INFRAESTRUCTURA  
EDUCATIVA



2022-2028

DIRECTOR GENERAL: LIC.E. ALEJANDRO LOPEZ JARQUIN

NIVEL : E.P. "RAFAEL MOLINA BETANCORT"  
LOCALIDAD: VISTA HERMOSA LAZARO CARDENAS  
MUNICIPIO: SAN MARCOS ARTEAGA  
DISTRITO: HUAJUAPAN  
REGION: MIXTECA

PLANO N°:  
PC-005  
DIBUJO:  
ARQ. GABRIEL R. C.  
ESTRUCTURA:  
REGIONAL  
FECHA:  
ABRIL 2024  
ESCALA:  
1 : 300  
ACOT:  
MTS

PROYECTO: RED ELECTRICA EXTERIOR

REVISO: JEFE DEI DEPTO DE DISEÑO ARQUITECTONICO. ING. JOSE LUIS CRUZ AGUIRRE  
VERIFICO: JEFE DE ARCHIVO DE LA INFRAESTRUCTURA FEDERAL EDUCATIVA. ARQ. MARCO A. ESCOBAR BIELMA  
VALIDO: DIRECTOR DE CONST. DE INFR. EDUC. ARQ. JOSE JULIO DOMINGUEZ PEREZ

COLINDA CON CANCHA MUNICIPAL

80,00

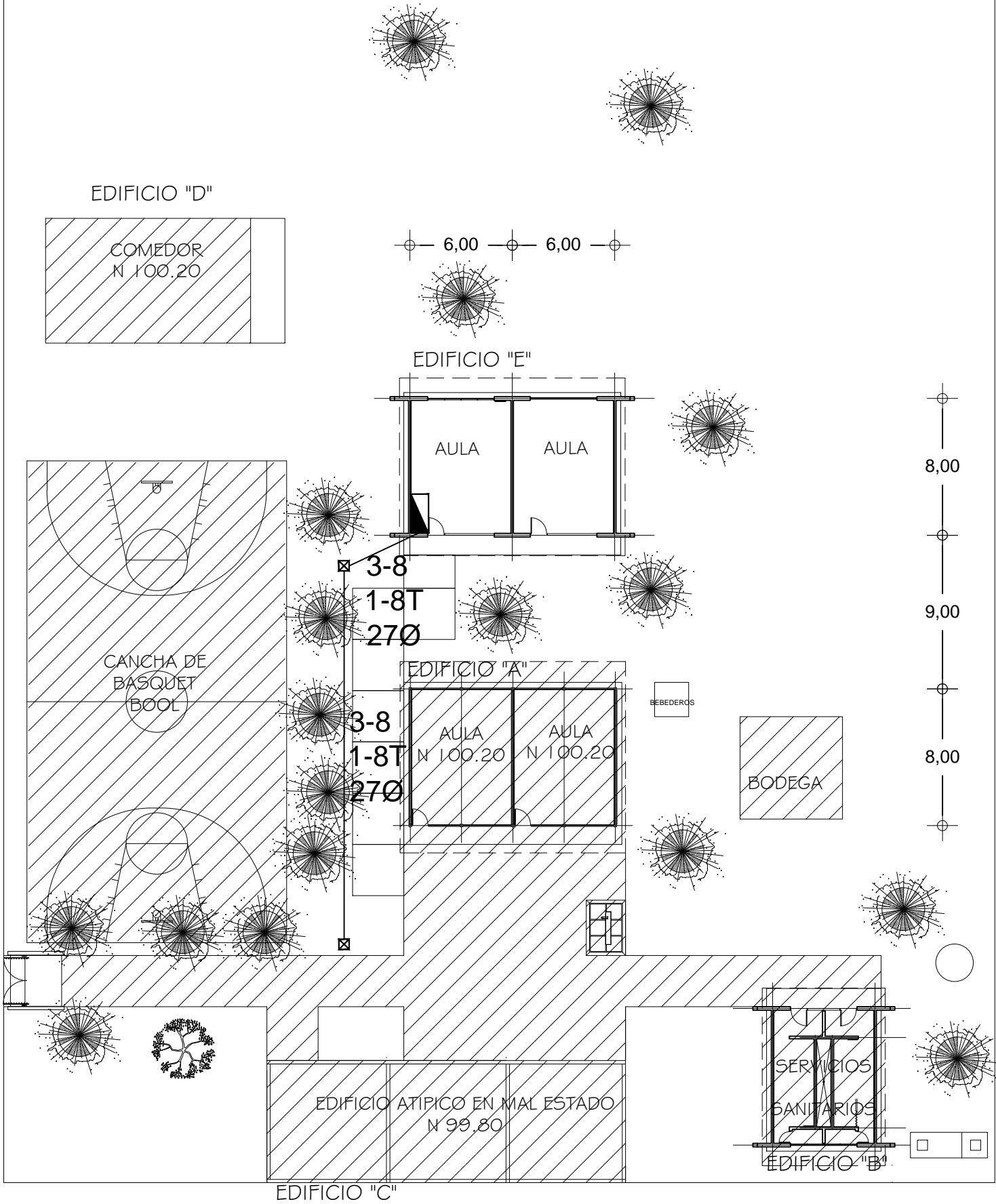

COLINDA CON CALLE HIDALGO

COLINDA CON CALLE ANTONIO DE LEON

SIMBOLOGIA

- LUMINARIA AHORRADORA DE ENERGIA DE 2X18 WATTS MODELO ES-1805 MARCA TECNO LITE DE 24.4X24.4cm.
- TUBO CONDUIT DE P.V.C. TIPO PESADO POR PISO
- TUBO CONDUIT DE P.V.C. TIPO PESADO POR MURO Y LOSA
- CONTACTO DUPLEX POLARIZADO ARROW-HART INCLUYE PLACA DE ALUMINIO
- TABLERO DE DISTRIBUCION QO-4F MARCA SQUARED TIPO INDUSTRIAL APAGADOR SENCILLO MARCA QUINZINO TIPO EVOLUTION
- CAJA DE REGISTRO DE P.V.C.

**NOTAS**

a).- LA CONSTRUCCION DE ESTAS OBRAS DEBERA REALIZARSE ESTRUCTAMENTE COMO SE INDICA, CUALQUIER CAMBIO JUSTIFICADO DEBERA COMUNICARSE OPORTUNAMENTE AL PROYECTISTA.

b).- LOS INTERRUPTORES TERMOMAGNETICOS SON: 600V. MAX. CALIBRADOS A 40 °C, GABINETE NEMA1.

c).- TODA LA TUBERIA DE DIAMETRO NO ESPECIFICADO ES DE 16 MM.

d).- LA ALTURA DE LOS TABLEROS DE CONTROL, APAGADORES Y CONTACTOS SERA DE 1.70 m, 1.20m Y 0.35m RESPECTIVAMENTE DE N.P.T. AL CENTRO DE LOS MISMOS.

e).- EL CONDUCTOR DE PUESTA A TIERRA ESTÁ PROVISTO DE UNA ZAPATA MECANICA PARA SU CONEXION.

f).- PARA LA CONEXION DE PUESTA A TIERRA SE USARA UN CONDUCTOR DEL CALIBRE INDICADO RESPETANDO EL CODIGO DE COLORES.

g).- TODA CAJA DE REGISTRO EN EL EDIFICIO NO ESPECIFICADA ES DE 13MM.

h).- LA DIMENSION DE LAS TUBERIAS ES EN MM.

i).- PARA CABLES DE CALIBRE Nº 12 Y 10, UTILIZAR CONDUCTORES DE COBRE TIPO TW, 60 °C,600V MARCA CONUMEX.

j).- UTILIZAR ESTE PLANO EXCLUSIVAMENTE PARA INSTALACION ELECTRICA

h).- LA TUBERIA DE INST. ELECTRICA A FUTURO, SE DEJARA PRE-PARADA DEL LADO DEL ADOSAMIENTO DE ACUERDO AL CRECIMIENTO.

CUADRO DE CARGAS

DIAGRAMA DE CONEXIONES	CTO. No.	<div></div>	<div></div>	WATTS A FASE		1 p.-c APMPs.	COND. MINIMO	TIERRA FISICA	PROT. TERMOMAGNETICO	
				A	B				POLOS	AMPS.
NEUTRO A B	1	2		127	46	0.40	12	12 t	1	15
	2	8		127	184	1.60	12	12 t	1	15
	3		2	127	360	3.14	12	12 t	1	20
	4		2	127	360	3.14	12	12 t	1	20
	TOTAL	10	4		544	406				

TAB. 1F - 3H, SQUARED QO-4F TIPO INDUSTRIAL TOT. WATTS =950

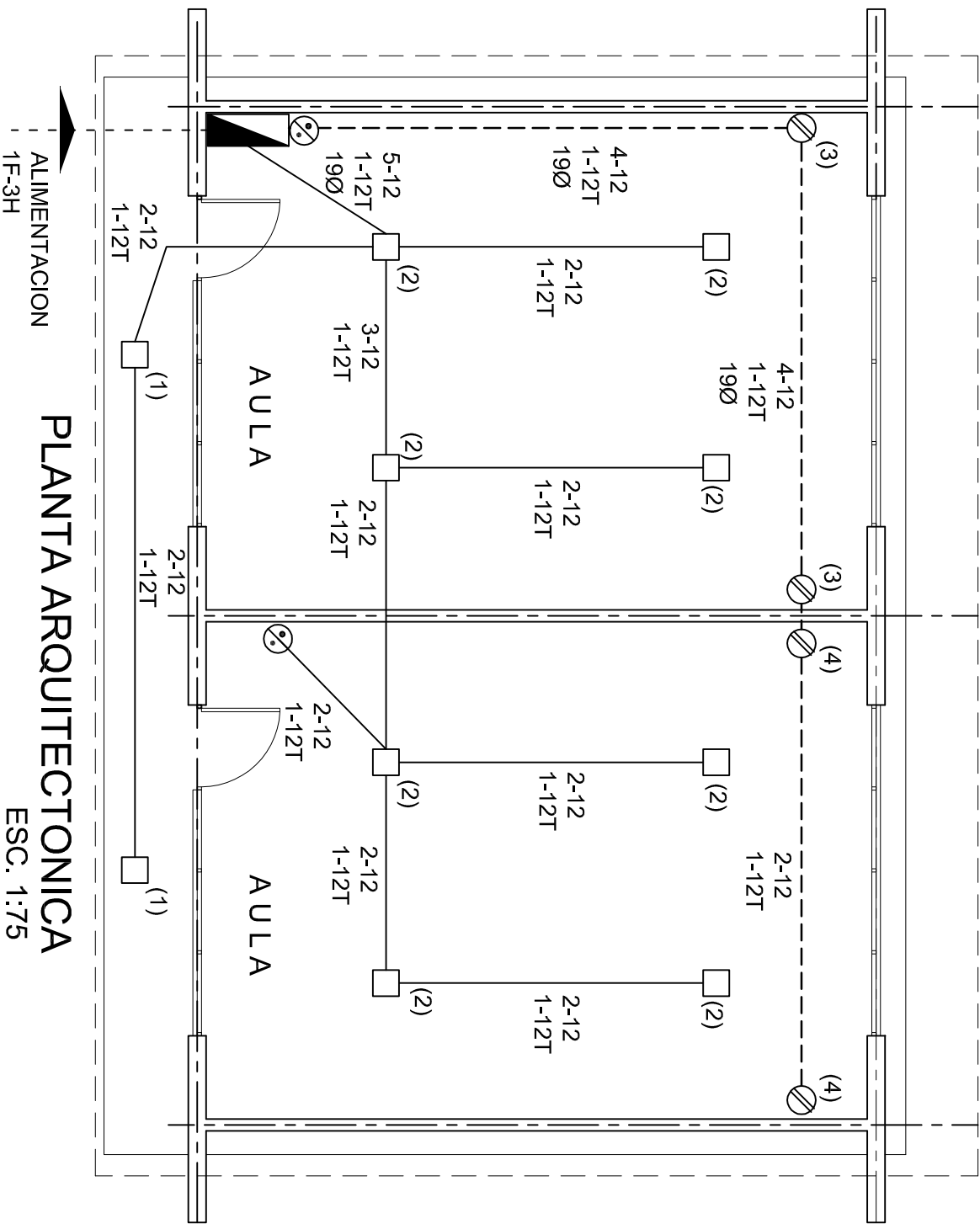

INSTITUTO OAXAQUEÑO

CONSTRUCTOR DE INFRAESTRUCTURA

EDUCATIVA

2022-2028

DIRECTOR GENERAL: LIC. EMMANUEL ALEJANDRO LOPEZ JARAQUIN.



NIVEL :	ESC. PRIM. " RAFAEL MOLINA BETANCORT ".
LOCALIDAD:	VISTA HERMOSA LAZARO CARDENAS. .
MUNICIPIO:	SAN MARCOS ARTEAGA.
DISTRITO:	HUAJUAPAN.
REGION:	MIXTECA.
PROYECTO:	DOS AULAS DIDACTICAS
TIPO DE PLANO:	INSTALACION ELECTRICA.

PLANO N°:	IE - 001
DPLA:	40.57
DIBUJO:	ARO. M.A.E.BIELMA
ESTRUCTURA	REG. 6.00x8.00
ACOTAR	2024
ESCALA:	ACOT
INDICADA	CM.

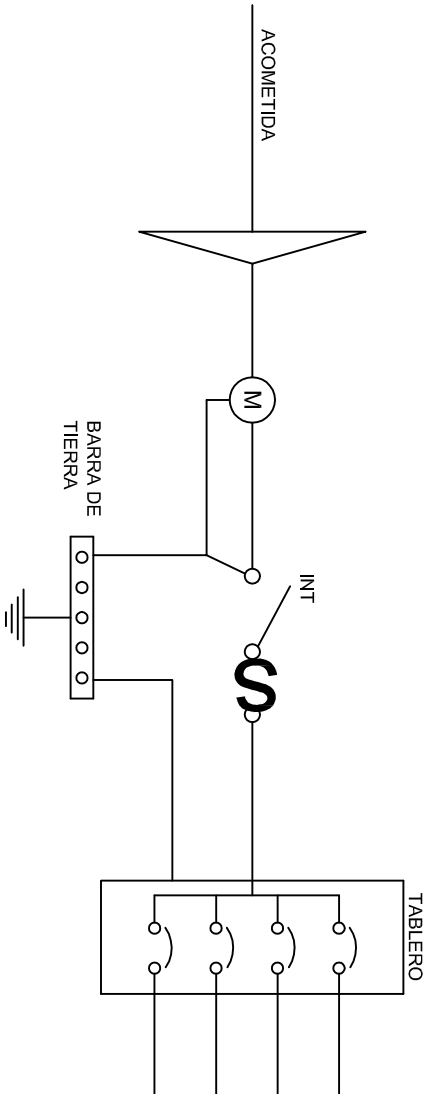
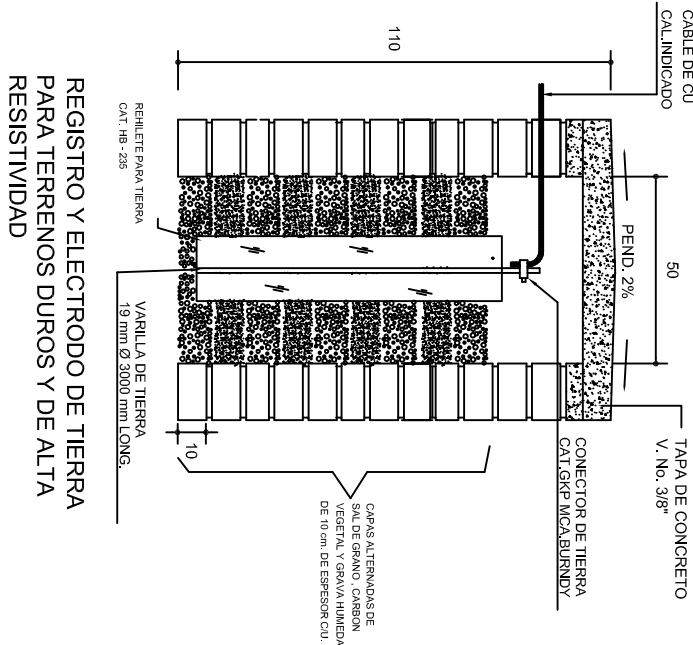
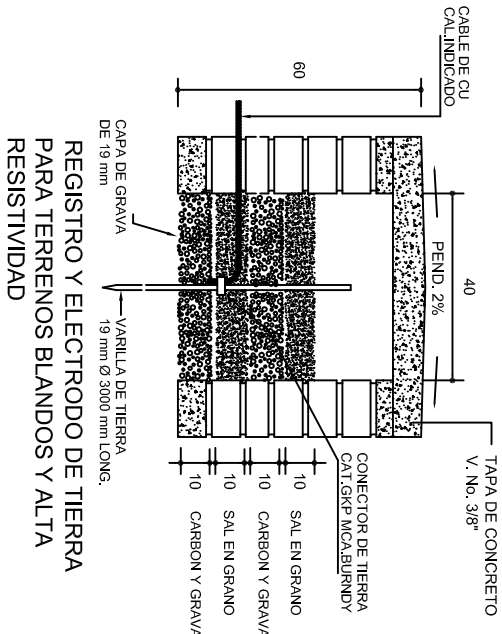
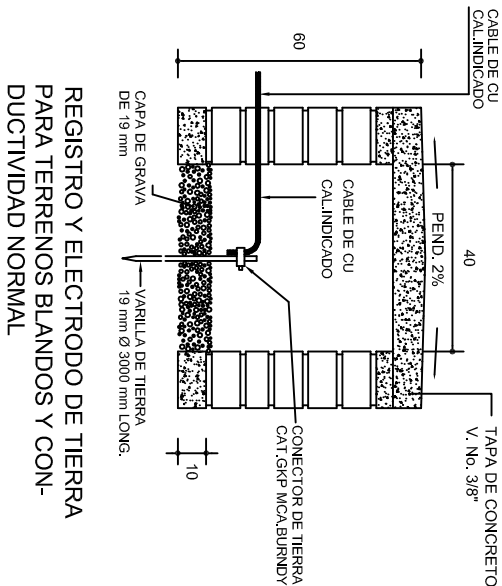

### PUESTA A TIERRA DE ACOMETIDA

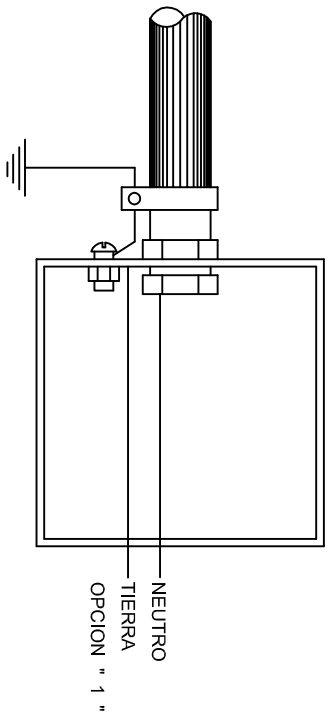

HILO DE TIERRA FISICA PARA CONEXION DE CONTACTOS, GABINETES Y EQUIPOS

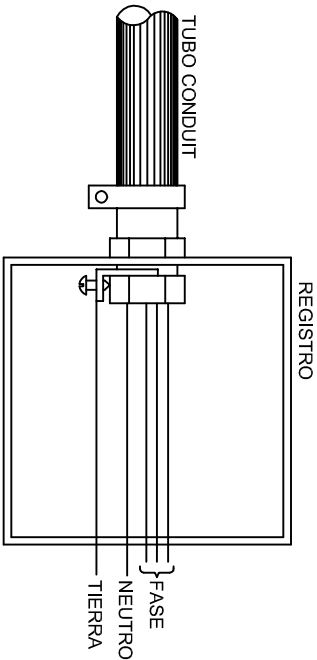
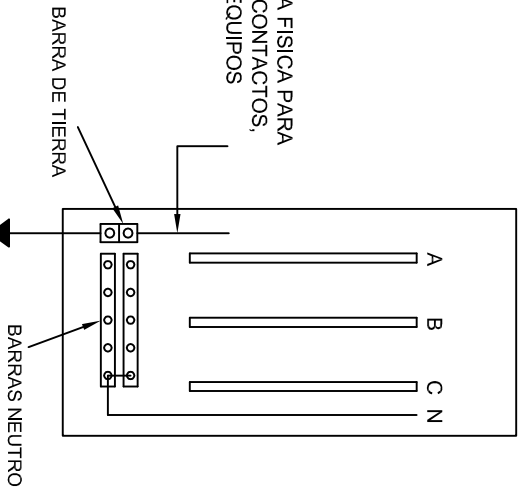

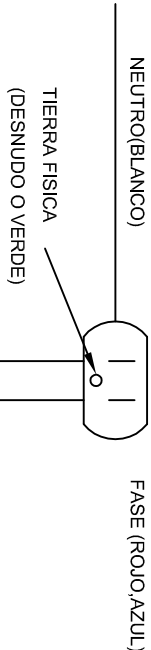

### CONEXION A TIERRA EN TABLERO



### DUPLEX POLARIZADO 15 A.

## CONEXION DE CONTACTOS

		INSTITUTO OAXAQUEÑO CONSTRUCTOR DE INFRAESTRUCTURA EDUCATIVA			
2022-2028		DIRECTOR GENERAL: LIC. EMMANUEL ALEJANDRO LOPEZ JARAQUIN.		PLANO N°: IE-002	
NIVEL : LOCALIDAD: VISTA HERMOSA LAZARO CARDENAS . MUNICIPIO: SAN MARCOS ARTEAGA. DISTRITO: HUAJUAPAN. REGION: MIXTECA.		ESC. PRIM. " RAFAEL MOLINA BETANCORT "		DPLA-40.58	
PROYECTO: DOS AULAS DIDACTICAS		TIPO DE PLANO: ESPECIFICACIONES PARA PUESTA A TIERRA		DIBUJO: ARO, M.A.E. BIELMA	
				FECHA: 2024	
				INDICADA (CM)	



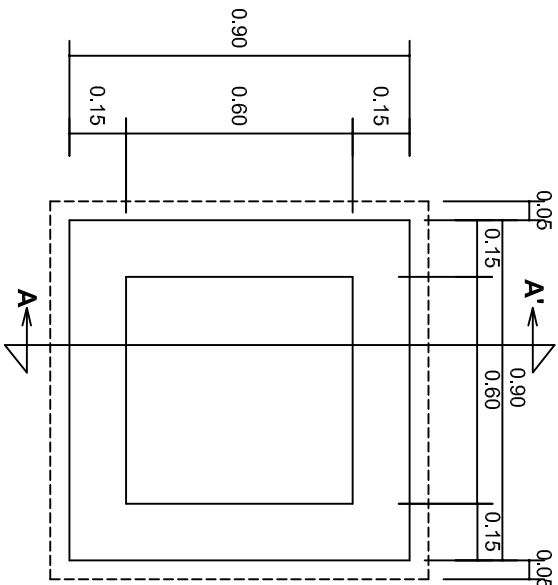

PLANTA esc. 1:20

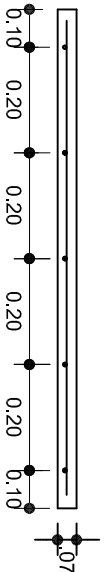
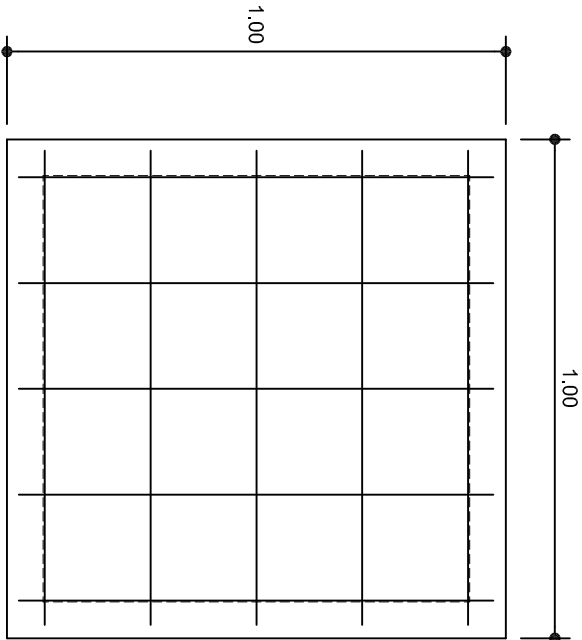

ARMADO DE TAPA ESC. 1:10

VARILLAS DE 3/8" @ 20 CMS.

NOTA: EXCAVACION MINIMA DE 60 CMS. DE PROFUNDIDAD PARA RECIBIR TUBO CONDUIT TIPO PESADO

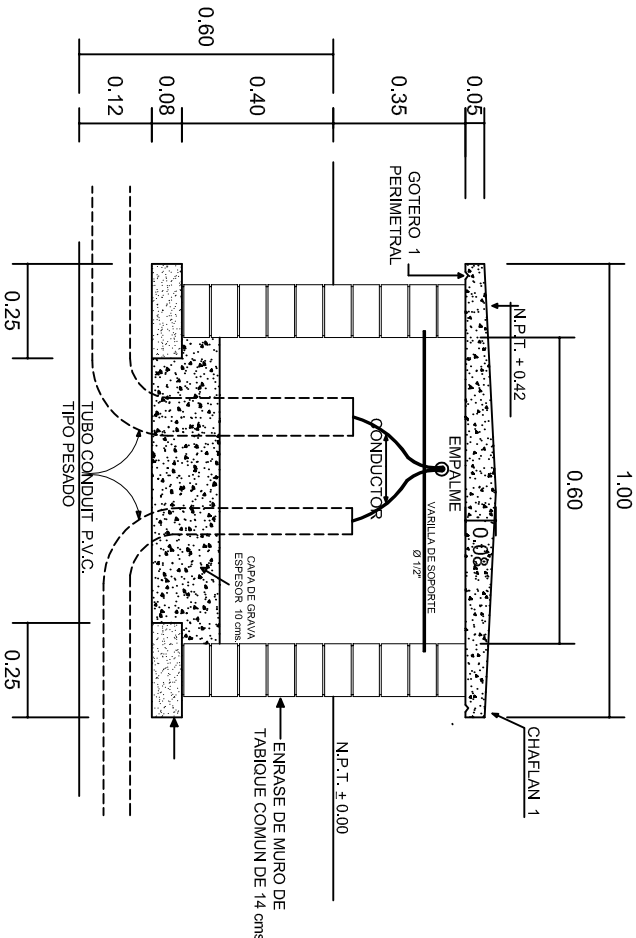

REGISTRO TIPO BANCA  
CORTE A - A' esc. 1:20



2022-2028

INSTITUTO OAXAQUEÑO  
CONSTRUCTOR DE INFRAESTRUCTURA  
EDUCATIVA

DIRECTOR GENERAL: LIC. EMMANUEL ALEJANDRO LOPEZ JARQUIN.

NIVEL : ESC. PRIM. " RAFAEL MOLINA BETANCORT ".  
LOCALIDAD: VISTA HERMOSA LAZARO CARDENAS .  
MUNICIPIO: SAN MARCOS ARTEAGA.  
DISTRITO: HUAJUAPAN.  
REGION: MIXTECA.

PROYECTO: DOS AULAS DIDACTICAS TIPO DE PLANO: REGISTROS ELECTRICOS



PLANOT:  
IE - 003  
DPLA.4058  
DIBUJO:  
ARO. M.A.E. BIELMA  
ESTRUCTURA  
REG. 8.002x00  
FECHA: 2024  
ABRIL  
ESCALA: ACOT





