



GOBIERNO DEL ESTADO  
DE OAXACA



**INFRAESTRUCTURA EDUCATIVA**  
Instituto Oaxaqueño Constructor de Infraestructura Educativa

## RESULTADOS GENERALES

### INSTITUTO OAXAQUEÑO CONSTRUCTOR DE INFRAESTRUCTURA FÍSICA EDUCATIVA (IOCIFED)

La atención de infraestructura física educativa constituye una parte relevante para el impulso de la educación en nuestro Estado, ya que la construcción, reparación y mejoramiento de las instalaciones educativas aunado al equipamiento adecuado respaldan el aprendizaje de la población estudiantil.

En lo que va del presente ejercicio el IOCIFED ha realizado la construcción, reparación y equipamiento en diversos planteles educativos que incluyen en el nivel básico jardines de niños, escuelas primarias, secundarias generales, telesecundarias y secundarias técnicas y en escuelas de nivel superior, institutos tecnológicos, escuelas normales, universidades tecnológicas establecidos en todas las regiones del estado.

Con el objetivo de lograr espacios dignos y mejor equipados para incentivar una educación de calidad en el Estado de Oaxaca, durante el segundo trimestre del año se autorizó la construcción, rehabilitación y equipamiento de espacios educativos de 400 planteles de las ocho regiones de nuestro estado y un estudio de resiliencia con una inversión total de \$ 491,483,199.38 con 593 acciones.

El déficit de espacios educativos de calidad y otros con alto grado de deterioro es una demanda de atención prioritaria, por ello en el presente ejercicio el gobierno del estado construyó 21 aulas didácticas, un aula de medios, 4 anexos, tres canchas deportivas, 16 techados, una obra exterior (barda perimetral), así mismo se considera la reparación de 3 escuelas y la entrega de 392 lotes de equipamiento en el mismo número de escuelas del nivel básico, en el nivel medio superior se realizarán la terminación de 2 aulas didácticas, un aula de medios y un laboratorio así como la construcción de dos aulas, la construcción de un techado y cancha y 50 acciones de equipamiento, en el nivel superior Conclusión de la construcción de la unidad multifuncional de talleres y laboratorios en Instituto Tecnológico del Valle De Etna, demolición y construcción de barda norte, de barda oriente, construcción de un laboratorio de ingeniería industrial en el Instituto Tecnológico del Istmo, bardeado combinado de terrenos en el Instituto Tecnológico de La Cuenca del Papaloapan, conclusión de la construcción de la unidad multifuncional de talleres y laboratorios para el programa educativo de ingeniería química en el Instituto



GOBIERNO DEL ESTADO  
DE OAXACA

Tecnológico De Oaxaca, caseta de vigilancia con barrera vehicular automáticas en Instituto Tecnológico De Tuxtepec, conclusión de biblioteca en la Universidad Tecnológica de La Sierra Sur de Oaxaca, Construcción de 10 aulas, dos cocinas tradicionales, azotea general y 27 anexos, sala de espera, construcción de pasillos, enfermería, construcción de obra exterior (acceso a biblioteca, sistema eléctrico y acceso principal en Universidad Tecnológica de Los Valles Centrales Campus Oaxaca, construcción de bardas perimetrales en las Universidades Pedagógicas Nacionales unidad 203 sede Ciudad Ixtepec, en unidad 202 sede San Juan Bautista Tuxtepec, subsede Acatlán de Pérez Figueroa unidad 202, en unidad 201 sede Santa Cruz Xoxocotlán, subsede Heroica Ciudad de Tlaxiaco unidad 201, construcción de unidad de docencia de 2 niveles tipo UD-1 (1a. etapa) en la Afrouniversidad Politécnica Intercultural, construcción de unidad de docencia de 2 niveles tipo UD-1 (1a. etapa) en la Universidad Politécnica Del Bajo Mixe, segunda etapa del gimnasio auditorio en Instituto Tecnológico De Salina Cruz, construcción de unidad de docencia de 2 niveles tipo UD-1 (1a. etapa) en la Universidad Politécnica de Salina Cruz, la construcción de la Afrouniversidad en una primera etapa, los cuales representan 37.42% al nivel básico y 3.01% en el nivel medio superior y 56.31% en el nivel Superior y 3.25 a un estudio de resiliencia y un estudio de reingeniería de los procesos.

En el presente ejercicio el número de alumnos y alumnas beneficiadas fue un total de 202,537 estudiantes desde nivel básico, medio y superior.

#### **Desglose por fuentes de inversión:**

##### **DONATIVOS BANCOMER CON MOTIVO DE LOS SISMOS OCURRIDOS 7 Y 19 DE SEPTIEMBRE DE 2017 (AAEDC0117)**

Se ejecutarán 3 obras con una inversión de \$ 11,917,550.77

##### **DONATIVOS BANAMEX CON MOTIVO DE LOS SISMOS OCURRIDOS 7 Y 19 DE SEPTIEMBRE DE 2017 (AAEDC0217)**

Con una inversión de \$ 7,465.00

##### **DONATIVOS SANTANDER CON MOTIVO DE LOS SISMOS OCURRIDOS 7 Y 19 DE SEPTIEMBRE DE 2017 (AAEDC0217)**

Con una inversión de \$ 17,728.00



GOBIERNO DEL ESTADO  
DE OAXACA



**INFRAESTRUCTURA EDUCATIVA**  
Instituto Oaxaqueño Constructor de Infraestructura Educativa

### **FONDO DE APORTACIONES MÚLTIPLES INFRAESTRUCTURA EDUCATIVA SUPERIOR REMANENTES POTENCIACIÓN PRODUCTOS FINANCIEROS 2020 (BEAHC0120)**

Con una inversión de \$ 356,113.00 se ejecuta una acción.

### **ASIGNACIÓN ORDINARIA DE OPERACIÓN (AEAAA0421)**

Con una inversión de \$9,990,000.00 se ejecuta el estudio sobre la resiliencia del Estado de Oaxaca frente a daños provocados por la ocurrencia de fenómenos naturales perturbadores en la infraestructura física educativa.

### **FONDO DE APORTACIONES MÚLTIPLES INFRAESTRUCTURA EDUCATIVA BÁSICA REMANENTES POTENCIACIÓN CAPITAL 2021 (BEAGA0421)**

Con una inversión de \$26,244,352.44 se ejecuta la construcción de tres aulas, una reparación y la entrega de 62 lotes de equipamiento.

### **FONDO DE APORTACIONES MÚLTIPLES INFRAESTRUCTURA EDUCATIVA SUPERIOR REMANENTES POTENCIACIÓN CAPITAL 2021 (BEAHA0321)**

Con una inversión de \$19,643,887 se ejecuta la construcción de cocina tradicional, aulas, sanitarios, losa de azotea, sala de espera, aula de cómputo, site y atención de alumnos.

### **FONDO DE APORTACIONES MÚLTIPLES INFRAESTRUCTURA EDUCATIVA MEDIA SUPERIOR REMANENTES POTENCIACIÓN CAPITAL 2021 (BEAHB0321)**

Con una inversión de \$3,010,528.74 se ejecuta el equipamiento de 60 aulas en tres preparatorias.

### **FONDO GENERAL DE PARTICIPACIONES 2022 (ANEXO 8) (AEAAA1022)**

Con una inversión de \$3,373,903.37 se ejecuta la construcción de un techado y la construcción de cancha de usos múltiples.



GOBIERNO DEL ESTADO  
DE OAXACA



**INFRAESTRUCTURA EDUCATIVA**  
Instituto Oaxaqueño Constructor de Infraestructura Educativa

### **FONDO GENERAL DE PARTICIPACIONES ASIGNACIÓN ORDINARIA DE OPERACIÓN IE 2022 (AEAAA1222)**

Con una inversión de \$15,412,509.14 se ejecuta un estudio en reingeniería de procesos, tres techados y una cancha deportiva.

### **FONDO DE APORTACIONES PARA LA INFRAESTRUCTURA SOCIAL ESTATAL FAIS-FISE CAPITAL 2022 (BEACA0222)**

Con una inversión de \$18,366,548.61 se ejecuta la construcción de dos aulas y la entrega de 392 lotes de equipamiento.

### **FONDO DE APORTACIONES MÚLTIPLES INFRAESTRUCTURA EDUCATIVA BÁSICA CAPITAL 2022 (BEAGA0222)**

Con una inversión de \$104,577,014.51 se ejecuta la construcción de cuatro aulas, tres techados, una cancha, reparaciones generales y la entrega de 392 lotes de equipamiento.

### **FONDO DE APORTACIONES MÚLTIPLES INFRAESTRUCTURA EDUCATIVA BÁSICA REMANENTES POTENCIACIÓN CAPITAL 2022 (BEAGA0422)**

Con una inversión de \$24,349,627.98 se ejecutan la construcción de un aula, reparaciones generales, cuatro techados, dos canchas y servicios sanitarios.

### **FONDO DE APORTACIONES MÚLTIPLES INFRAESTRUCTURA EDUCATIVA PRODUCTOS FINANCIEROS 2022 (BEAGB0322)**

Con una inversión de \$1,168,987.76 se ejecuta la construcción de un aula de medios.



### **FONDO DE APORTACIONES MÚLTIPLES INFRAESTRUCTURA EDUCATIVA SUPERIOR CAPITAL 2022 (BEAHA0222)**

Se invirtieron \$228,753,195.00 para la ejecución de la conclusión de la construcción de la unidad multifuncional de talleres y laboratorios en Instituto Tecnológico del Valle De ETLA y el equipamiento especializado para el Centro Gastronómico De La Universidad Tecnológica De Los Valles Centrales de Oaxaca campus Oaxaca, construcción de bardas perimetrales en cinco Universidades Politécnicas, conclusión de una biblioteca en la Universidad de la Sierra Sur, conclusión de talleres y laboratorios en el Instituto Tecnológico de Oaxaca y la construcción de la caseta de vigilancia en el Instituto Tecnológico de Tuxtepec, construcción de unidad de docencia de 2 niveles tipo UD-1 (1a. etapa) en la Afrouniversidad Politécnica Intercultural, construcción de unidad de docencia de 2 niveles tipo UD-1 (1a. etapa) en la Universidad Politécnica Del Bajo Mixe, segunda etapa del gimnasio auditorio en Instituto Tecnológico De Salina Cruz, construcción de unidad de docencia de 2 niveles tipo UD-1 (1a. etapa) en la Universidad Politécnica de Salina Cruz.

### **FONDO DE APORTACIONES MÚLTIPLES INFRAESTRUCTURA EDUCATIVA SUPERIOR REMANENTES POTENCIACIÓN CAPITAL 2022 (BEAHA0322)**

Se invirtieron \$15,000,000.00 para la construcción de seis aulas, 14 anexos y construcción de obra exterior (acceso a biblioteca, sistema eléctrico y acceso principal) en La Universidad Tecnológica De Los Valles Centrales De Oaxaca, ubicado en la ciudad de Oaxaca.

### **FONDO DE APORTACIONES MÚLTIPLES INFRAESTRUCTURA EDUCATIVA MEDIA SUPERIOR CAPITAL 2022 (BEAHB0222)**

Con una inversión de \$8,913,752.80 se ejecuta la construcción de dos aulas, cuatro reparaciones y 46 equipamientos.

### **FONDO DE APORTACIONES MÚLTIPLES INFRAESTRUCTURA EDUCATIVA MEDIA SUPERIOR REMANENTES POTENCIACIÓN CAPITAL 2022 (BEAHB0322)**

Con una inversión de \$380,035.26 se ejecuta el equipamiento de siete aulas en la preparatoria No. 6.

UR: 532 - INSTITUTO OAXAQUEÑO CONSTRUCTOR DE INFRAESTRUCTURA FÍSICA EDUCATIVA

Estado de Situación Financiera

Al 31 de diciembre de 2022 y 2021

(Pesos)



Gobierno del Estado

CONCEPTO	2022	2021	CONCEPTO	2022	2021
<b>ACTIVO</b>			<b>PASIVO</b>		
<b>ACTIVO CIRCULANTE</b>			<b>PASIVO CIRCULANTE</b>		
EFFECTIVO Y EQUIVALENTES	158,118,411	161,491,882	CUENTAS POR PAGAR A CORTO PLAZO	1,990,348,882	1,941,356,928
DERECHOS A RECIBIR EFECTIVO O EQUIVALENTES	1,819,295,818	1,685,596,829	DOCUMENTOS POR PAGAR A CORTO PLAZO	0	0
DERECHOS A RECIBIR BIENES O SERVICIOS	102,917,854	126,451,489	PORCIÓN A CORTO PLAZO DE LA DEUDA PÚBLICA A LARGO PLAZO	0	0
INVENTARIOS	0	0	TÍTULOS Y VALORES A CORTO PLAZO	0	0
ALMACENES	0	0	PASIVOS DIFERIDOS A CORTO PLAZO	0	0
ESTIMACIÓN POR PÉRDIDA O DETERIORO DE ACTIVOS CIRCULANTES	0	0	FONDOS Y BIENES DE TERCEROS EN GARANTÍA Y/O ADMINISTRACIÓN A CORTO PLAZO	0	0
OTROS ACTIVOS CIRCULANTES	0	0	PROVISIONES A CORTO PLAZO	0	0
<b>Total de ACTIVO CIRCULANTE</b>	<b>2,080,332,082</b>	<b>1,973,540,200</b>	OTROS PASIVOS A CORTO PLAZO	0	0
<b>ACTIVO NO CIRCULANTE</b>			<b>Total de PASIVO CIRCULANTE</b>	<b>1,990,348,882</b>	<b>1,941,356,928</b>
INVERSIONES FINANCIERAS A LARGO PLAZO	0	0	<b>PASIVO NO CIRCULANTE</b>		
DERECHOS A RECIBIR EFECTIVO O EQUIVALENTES A LARGO PLAZO	0	0	CUENTAS POR PAGAR A LARGO PLAZO	0	0
BIENES INMUEBLES, INFRAESTRUCTURA Y CONSTRUCCIONES EN PROCESO	507,492,119	318,463,362	DOCUMENTOS POR PAGAR A LARGO PLAZO	0	0
BIENES MUEBLES	4,117,638	5,811,094	DEUDA PÚBLICA A LARGO PLAZO	0	0
ACTIVOS INTANGIBLES	41,400	41,400	PASIVOS DIFERIDOS A LARGO PLAZO	1,471,308	1,471,308
DEPRECIACIÓN, DETERIORO Y ARMORTIZACIÓN ACUMULADA DE BIENES	-5,361,117	-4,013,242	FONDOS Y BIENES DE TERCEROS EN GARANTÍA Y/O ADMINISTRACIÓN A LARGO PLAZO	0	0
ACTIVOS DIFERIDOS	0	0	PROVISIONES A LARGO PLAZO	0	0
ESTIMACIÓN POR PÉRDIDA O DETERIORO DE ACTIVOS NO CIRCULANTES	0	0	<b>Total de PASIVO NO CIRCULANTE</b>	<b>1,471,308</b>	<b>1,471,308</b>
OTROS ACTIVOS NO CIRCULANTES	0	0	<b>TOTAL PASIVO</b>	<b>1,991,820,190</b>	<b>1,942,828,236</b>
<b>Total de ACTIVO NO CIRCULANTE</b>	<b>506,290,041</b>	<b>320,302,614</b>	HACIENDA PÚBLICA/PATRIMONIO		
<b>TOTAL DE ACTIVOS</b>	<b>2,586,622,123</b>	<b>2,293,842,813</b>	HACIENDA PÚBLICA/PATRIMONIO CONTRIBUIDO		
			APORTACIONES	0	0
			DONACIONES DE CAPITAL	0	0
			ACTUALIZACIÓN DE LA HACIENDA PÚBLICA/ PATRIMONIO	-1,254,574	438,882
			<b>Total de HACIENDA PÚBLICA/PATRIMONIO CONTRIBUIDO</b>	<b>-1,254,574</b>	<b>438,882</b>
			HACIENDA PÚBLICA/PATRIMONIO GENERADO		
			RESULTADOS DE EJERCICIO (AHORRO/ DESAHORRO)	496,624,186	266,062,651
			RESULTADOS DE EJERCICIOS ANTERIORES	99,432,321	84,513,045
			REVALÚOS	0	0
			RESERVAS	0	0
			RECTIFICACIONES DE RESULTADOS DE EJERCICIOS ANTERIORES	0	0
			<b>Total de HACIENDA PÚBLICA/PATRIMONIO GENERADO</b>	<b>596,056,507</b>	<b>350,575,696</b>
			EXCESO O INSUFICIENCIA EN LA ACTUALIZACIÓN DE LA HACIENDA PÚBLICA/PATRIMONIO		
			RESULTADO POR POSICIÓN MONETARIA	0	0
			RESULTADO POR TENENCIA DE ACTIVOS NO MONETARIOS	0	0
			<b>TOTAL DE HACIENDA PÚBLICA/PATRIMONIO</b>	<b>594,801,933</b>	<b>351,014,577</b>
			<b>TOTAL DE HACIENDA PÚBLICA/PATRIMONIO</b>	<b>594,801,933</b>	<b>351,014,577</b>
			<b>Total de Pasivo y Patrimonio/Hacienda Pública</b>	<b>2,586,622,123</b>	<b>2,293,842,813</b>



DIRECCIÓN ADMINISTRATIVA

INSTITUTO OAXAQUEÑO CONSTRUCTOR DE INFRAESTRUCTURA FÍSICA EDUCATIVA  
OAXACA 2022-2026

Lugar y fecha de generación: Oaxaca, Oaxaca, a 13 de ENERO de 2023

Bajo protesta de decir verdad declaramos que los estados financieros aquí presentados son razonablemente correctos y responsabilidad del emisor.

DIRECTOR ADMINISTRATIVO

DIRECTOR GENERAL

LIC. JESÚS REY GANIBARRILLAS TOLEDANO

LIC. EMMANUEL ALEJANDRO LÓPEZ JARQUÍN

LIC. EMMANUEL ALEJANDRO LÓPEZ JARQUÍN

**Gobierno del Estado de Oaxaca**  
**UR: 532 - INSTITUTO OAXAQUEÑO CONSTRUCTOR DE INFRAESTRUCTURA FÍSICA EDUCATIVA**  
**Estado de Actividades**  
**Del 1° de enero al 31 de diciembre de 2022 y 2021**  
**(Pesos)**



CONCEPTO	2022	2021
<b>INGRESOS Y OTROS BENEFICIOS</b>		
<b>INGRESOS DE GESTIÓN</b>	<b>0</b>	<b>0</b>
IMPUESTOS	0	0
CUOTAS Y APORTACIONES DE SEGURIDAD SOCIAL	0	0
CONTRIBUCIONES DE MEJORAS	0	0
DERECHOS	0	0
PRODUCTOS	0	0
APROVECHAMIENTOS	0	0
INGRESOS POR VENTA DE BIENES Y PRESTACION DE SERVICIOS	0	0
<b>PARTICIPACIONES, APORTACIONES, CONVENIOS, INCENTIVOS DERIVADOS DE LA COLABORACION FIS</b>	<b>549,819,964</b>	<b>316,782,606</b>
<b>CAL, FONDOS DISTINTOS DE APORTACIONES, TRANSFERENCIAS, ASIGNACIONES, SUBSIDIOS Y SUBV</b>		
PARTICIPACIONES, APORTACIONES, CONVENIOS, INCENTIVOS DERIVADOS DE LA COLABORACION FIS	0	0
CAL Y FONDOS DISTINTOS DE APORTACIONES	0	0
TRANSFERENCIAS, ASIGNACIONES, SUBSIDIOS Y SUBVENCIONES, Y PENSIONES Y JUBILACIONES	549,819,964	316,782,606
<b>OTROS INGRESOS Y BENEFICIOS</b>	<b>0</b>	<b>0</b>
INGRESOS FINANCIEROS	0	0
INCREMENTO POR VARIACIÓN DE INVENTARIOS	0	0
DISMINUCIÓN DEL EXCESO DE ESTIMACIONES POR PÉRDIDA O DETERIORO U OBSOLESCENCIA	0	0
DISMINUCIÓN DEL EXCESO DE PROVISIONES	0	0
OTROS INGRESOS Y BENEFICIOS VARIOS	0	0
<b>TOTAL DE INGRESOS Y OTROS BENEFICIOS</b>	<b>549,819,964</b>	<b>316,782,606</b>
<b>GASTOS Y OTRAS PÉRDIDAS</b>		
<b>GASTOS DE FUNCIONAMIENTO</b>	<b>0</b>	<b>0</b>
SERVICIOS PERSONALES	0	0
MATERIALES Y SUMINISTROS	0	0
SERVICIOS GENERALES	0	0
<b>TRANSFERENCIAS, ASIGNACIONES, SUBSIDIOS Y OTRAS AYUDAS</b>	<b>51,847,903</b>	<b>50,183,965</b>
TRANSFERENCIAS INTERNAS Y ASIGNACIONES AL SECTOR PÚBLICO	51,847,903	50,183,965
TRANSFERENCIAS AL RESTO DEL SECTOR PÚBLICO	0	0
SUBSIDIOS Y SUBVENCIONES	0	0
AYUDAS SOCIALES	0	0
PENSIONES Y JUBILACIONES	0	0
TRANSFERENCIAS A FIDEICOMISOS, MANDATOS Y CONTRATOS ANÁLOGOS	0	0
TRANSFERENCIAS A LA SEGURIDAD SOCIAL	0	0
DONATIVOS	0	0
TRANSFERENCIAS AL EXTERIOR	0	0
<b>PARTICIPACIONES Y APORTACIONES</b>	<b>0</b>	<b>0</b>
PARTICIPACIONES	0	0
APORTACIONES	0	0
CONVENIOS	0	0
<b>INTERESES, COMISIONES Y OTROS GASTOS DE LA DEUDA PÚBLICA</b>	<b>0</b>	<b>0</b>
INTERESES DE LA DEUDA PÚBLICA	0	0
COMISIONES DE LA DEUDA PÚBLICA	0	0
GASTOS DE LA DEUDA PÚBLICA	0	0
COSTO POR COBERTURAS	0	0
APOYOS FINANCIEROS	0	0
<b>OTROS GASTOS Y PÉRDIDAS EXTRAORDINARIAS</b>	<b>1,347,875</b>	<b>535,991</b>
ESTIMACIONES, DEPRECIACIONES, DETERIOROS, OBSOLESCENCIA Y AMORTIZACIONES	1,347,875	535,991
PROVISIONES	0	0
DISMINUCIÓN DE INVENTARIOS	0	0
AUMENTO POR INSUFICIENCIA DE ESTIMACIONES POR PÉRDIDA O DETERIORO U OBSOLESCENCIA	0	0
AUMENTO POR INSUFICIENCIA DE PROVISIONES	0	0
OTROS GASTOS	0	0
<b>INVERSIÓN PÚBLICA</b>	<b>0</b>	<b>0</b>
INVERSIÓN PÚBLICA NO CAPITALIZABLE	0	0
<b>TOTAL DE GASTOS Y OTRAS PERDIDAS</b>	<b>53,195,777</b>	<b>50,719,955</b>
<b>AHORRO NETO DEL EJERCICIO</b>	<b>496,624,186</b>	<b>266,062,651</b>



**DIRECCIÓN ADMINISTRATIVA**  
**INSTITUTO OAXAQUEÑO CONSTRUCTOR DE INFRAESTRUCTURA EDUCATIVA**  
**OAXACA 2022-2023**

**DIRECTOR ADMINISTRATIVO**

LCP. JESUS REY GANDARILLAS TOLEDANO

Lugar y fecha de generación: Oaxaca, a 13 de ENERO de 2023  
 Bajo protesta de decir verdad declaramos que los estados financieros aquí presentados son razonablemente correctos y responsabilidad del emisor.

**DIRECTOR GENERAL**

LIC. EMMANUEL ALEJANDRO LÓPEZ JARQUÍN

Gobierno del Estado de Oaxaca  
**UR: 532 - INSTITUTO OAXAQUEÑO CONSTRUCTOR DE INFRAESTRUCTURA FÍSICA EDUCATIVA**  
 Estado de Variación de la Hacienda Pública  
 Del 1° de enero al 31 de diciembre de 2022 y 2021  
 (Pesos)



Concepto	Hacienda Pública/ Patrimonio			Exceso o Insuficiencia en la Actualización de la Hacienda Pública/Patrimonio	Total
	Contribuido	Generado			
		Ejerc. Ant.	Del Ejercicio		
<b>Rectificaciones de Resultados de Ejercicios Anteriores</b>	<b>0</b>	<b>0</b>	<b>0</b>	<b>0</b>	<b>0</b>
CAMBIOS EN POLÍTICAS CONTABLES	0	0	0	0	0
CAMBIOS POR ERRORES CONTABLES	0	0	0	0	0
<b>Patrimonio Neto Inicial Ajustado del Ejercicio</b>	<b>438,882</b>	<b>0</b>	<b>0</b>	<b>0</b>	<b>438,882</b>
APORTACIONES	0	0	0	0	0
DONACIONES DE CAPITAL	0	0	0	0	0
ACTUALIZACIONES DEL PATRIMONIO	438,882	0	0	0	438,882
<b>Variaciones de la Hacienda Pública / Patrimonio Neto del Ejercicio</b>	<b>0</b>	<b>0</b>	<b>84,513,045</b>	<b>0</b>	<b>84,513,045</b>
RESULTADOS DEL EJERCICIO (AHORRO/ DESAHORRO)	0	0	0	0	0
RESULTADOS DE EJERCICIOS ANTERIORES	0	0	84,513,045	0	84,513,045
REVALÚOS	0	0	0	0	0
RESERVAS	0	0	0	0	0
<b>Hacienda Pública / Patrimonio Neto Final del Ejercicio 2021</b>	<b>438,882</b>	<b>0</b>	<b>84,513,045</b>	<b>0</b>	<b>84,951,927</b>
<b>Cambios en la Hacienda Pública / Patrimonio Neto del Ejercicio 2022</b>	<b>-1,254,574</b>	<b>0</b>	<b>0</b>	<b>0</b>	<b>-1,254,574</b>
APORTACIONES	0	0	0	0	0
DONACIONES DE CAPITAL	0	0	0	0	0
ACTUALIZACIONES DEL PATRIMONIO	-1,254,574	0	0	0	-1,254,574
<b>Variaciones de la Hacienda Pública / Patrimonio Neto del Ejercicio</b>	<b>0</b>	<b>0</b>	<b>99,432,321</b>	<b>0</b>	<b>99,432,321</b>
REVALÚOS	0	0	0	0	0
RESULTADOS DEL EJERCICIO (AHORRO/ DESAHORRO)	0	0	0	0	0

Gobierno del Estado de Oaxaca  
**UR: 532 - INSTITUTO OAXAQUEÑO CONSTRUCTOR DE INFRAESTRUCTURA FÍSICA EDUCATIVA**  
 Estado de Variación de la Hacienda Pública  
 Del 1° de enero al 31 de diciembre de 2022 y 2021  
 (Pesos)



Concepto	Hacienda Pública/ Patrimonio		Exceso o Insuficiencia en la Actualización de la Hacienda Pública/Patrimonio	Total
	Contribuido	Generado		
		Ejerc. Ant.	Del Ejercicio	
RESULTADOS DE EJERCICIOS ANTERIORES	0	0	99,432,321	99,432,321
RESERVAS	0	0	0	0
<b>Saldo Neto en la Hacienda Pública / Patrimonio 2022</b>	<b>-1,254,574</b>	<b>0</b>	<b>99,432,321</b>	<b>98,177,747</b>



**DIRECCIÓN ADMINISTRATIVA**  
**OAXACA 2022-2028**

**DIRECTOR ADMINISTRATIVO**

**DIRECTOR GENERAL**

Bajo protesta de decir verdad, declaramos que los estados financieros presentados con fecha de 13 de ENERO de 2023 son verídicos y razonablemente correctos y responsabilidad del emisor.

LCP JESSE REY GANDARILLAS TOLEDANO

LIC. EMMANUEL ALEJANDRO LÓPEZ JARQUÍN

LIC. EMMANUEL ALEJANDRO LÓPEZ JARQUÍN

Gobierno del Estado de Oaxaca  
**UR: 532 - INSTITUTO OAXAQUEÑO CONSTRUCTOR DE INFRAESTRUCTURA FÍSICA EDUCATIVA**  
 Estado de Cambios en la Situación Financiera  
 Del 1° de enero al 31 de diciembre de 2022 y 2021  
 (Pesos)



CONCEPTO	ORIGEN	APLICACIÓN	CONCEPTO	ORIGEN	APLICACIÓN
<b>ACTIVO</b>	<b>29,948,436</b>	<b>322,727,746</b>	<b>PASIVO</b>	<b>48,991,954</b>	<b>0</b>
<b>ACTIVO CIRCULANTE</b>	<b>26,907,106</b>	<b>133,698,989</b>	<b>PASIVO CIRCULANTE</b>	<b>48,991,954</b>	<b>0</b>
EFFECTIVO Y EQUIVALENTES	3,373,471	0	CUENTAS POR PAGAR A CORTO PLAZO	48,991,954	0
DERECHOS A RECIBIR EFECTIVO O EQUIVALENTES	0	133,698,989	DOCUMENTOS POR PAGAR A CORTO PLAZO	0	0
DERECHOS A RECIBIR BIENES O SERVICIOS	23,533,635	0	PORCIÓN A CORTO PLAZO DE LA DEUDA PÚBLICA A LARGO PLAZO	0	0
INVENTARIOS	0	0	TITULOS Y VALORES A CORTO PLAZO	0	0
ALMACENES	0	0	PASIVOS DIFERIDOS A CORTO PLAZO	0	0
ESTIMACIÓN POR PÉRDIDA O DETERIORO DE ACTIVOS CIRCULANTES	0	0	FONDOS Y BIENES DE TERCEROS EN GARANTÍA Y/O ADMINISTRACIÓN A CORTO PLAZO	0	0
OTROS ACTIVOS CIRCULANTES	0	0	PROVISIONES A CORTO PLAZO	0	0
<b>ACTIVO NO CIRCULANTE</b>	<b>3,041,330</b>	<b>189,028,757</b>	OTROS PASIVOS A CORTO PLAZO	0	0
INVERSIONES FINANCIERAS A LARGO PLAZO	0	0	<b>PASIVO NO CIRCULANTE</b>	<b>0</b>	<b>0</b>
DERECHOS A RECIBIR EFECTIVO O EQUIVALENTES A LARGO PLAZO	0	0	CUENTAS POR PAGAR A LARGO PLAZO	0	0
BIENES INMUEBLES, INFRAESTRUCTURA Y CONSTRUCCIONES EN PROCESO	0	189,028,757	DOCUMENTOS POR PAGAR A LARGO PLAZO	0	0
BIENES MUEBLES	1,693,456	0	DEUDA PÚBLICA A LARGO PLAZO	0	0
ACTIVOS INTANGIBLES	0	0	PASIVOS DIFERIDOS A LARGO PLAZO	0	0
DEPRECIACIÓN, DETERIORO Y ARMORTIZACIÓN ACUMULADA DE BIENES	1,347,875	0	FONDOS Y BIENES DE TERCEROS EN GARANTÍA Y/O ADMINISTRACIÓN A LARGO PLAZO	0	0
ACTIVOS DIFERIDOS	0	0	PROVISIONES A LARGO PLAZO	0	0
ESTIMACIÓN POR PÉRDIDA O DETERIORO DE ACTIVOS NO CIRCULANTES	0	0	<b>HACIENDA PÚBLICA/PATRIMONIO</b>	<b>14,919,276</b>	<b>1,693,456</b>
OTROS ACTIVOS NO CIRCULANTES	0	0	<b>HACIENDA PÚBLICA/PATRIMONIO CONTRIBUIDO</b>	<b>0</b>	<b>1,693,456</b>
			APORTACIONES	0	0
			DONACIONES DE CAPITAL	0	0
			ACTUALIZACIÓN DE LA HACIENDA PÚBLICA/ PATRIMONIO	0	1,693,456
			<b>HACIENDA PÚBLICA/PATRIMONIO GENERADO</b>	<b>14,919,276</b>	<b>0</b>
			RESULTADOS DE EJERCICIO (AHORRO/ DESAHORRO)	0	0
			RESULTADOS DE EJERCICIOS ANTERIORES	14,919,276	0
			REVALÚOS	0	0
			RESERVAS	0	0
			RECTIFICACIONES DE RESULTADOS DE EJERCICIOS ANTERIORES	0	0

Gobierno del Estado de Oaxaca  
**UR: 532 - INSTITUTO OAXAQUEÑO CONSTRUCTOR DE INFRAESTRUCTURA FÍSICA EDUCATIVA**  
 Estado de Cambios en la Situación Financiera  
 Del 1° de enero al 31 de diciembre de 2022 y 2021  
 (Pesos)



CONCEPTO	ORIGEN	APLICACIÓN	CONCEPTO	ORIGEN	APLICACIÓN
			EXCESO O INSUFICIENCIA EN LA ACTUALIZACIÓN DE LA HACIENDA PÚBLICA/PATRIMONIO	0	0
			RESULTADO POR POSICIÓN MONETARIA	0	0
			RESULTADO POR TENENCIA DE ACTIVOS NO MONETARIOS	0	0
			RESULTADOS DEL EJERCICIO (AHORRO/DESAHORRO)	233,037,358	0
			<b>TOTALES</b>	<b>296,948,588</b>	<b>1,693,456</b>



**DIRECCIÓN ADMINISTRATIVA**  
 INSTITUTO OAXAQUEÑO CONSTRUCTOR DE INFRAESTRUCTURA FÍSICA EDUCATIVA  
 OAXACA 2022-2028

Lugar y fecha de generación: Reyes, Oaxaca, 13 de ENERO de 2023

**DIRECTOR ADMINISTRATIVO**

**DIRECTOR GENERAL**

JESUS ROY GANDARILLAS TOLEDANO

EMMANUEL ALEJANDRO LOPEZ JARQUIN

LIC. EMMANUEL ALEJANDRO LÓPEZ JARQUÍN



**INFRAESTRUCTURA EDUCATIVA**  
INSTITUTO OAXAQUEÑO CONSTRUCTOR DE INFRAESTRUCTURA EDUCATIVA

**ESTADO DE FLUJOS DE EFECTIVO**

INSTITUTO OAXAQUEÑO CONSTRUCTOR DE INFRAESTRUCTURA FÍSICA EDUCATIVA		
DEL 1 de enero al 31 de diciembre 2022		
Concepto	Ene - Dic 2022	Ene - Dic 2021
<b>Flujos de Efectivo de las Actividades de Operación</b>		
<b>Origen</b>	<b>345,975,087</b>	<b>-262,223,080</b>
Impuestos		
Cuotas y Aportaciones de Seguridad Social		
Contribuciones de Mejoras		
Derechos		
Productos		
Aprovechamientos		
Ingresos por Venta de Bienes y Prestación de Servicios		
Participaciones, Aportaciones, Convenios, Incentivos Derivados de la Colaboración Fiscal y Fondos Distintos de Aportaciones		
Transferencias, Asignaciones, Subsidios y Subvenciones, y Pensiones y Jubilaciones	345,975,087	-262,223,080
Otros Orígenes de Operación	0	0
<b>Aplicación</b>	<b>163,361,131</b>	<b>486,909,093</b>
Servicios Personales		
Matériaes y Suministros		
Servicios Generales		
Transferencias Internas y Asignaciones al Sector Público	110,165,354	436,189,137
Transferencias al resto del Sector Público	53,195,777	50,719,955
Subsidios y Subvenciones		
Ayudas Sociales		
Pensiones y Jubilaciones		
Transferencias a Fideicomisos, Mandatos y Contratos Análogos		
Transferencias a la Seguridad Social		
Donativos		
Transferencias al Exterior		
Participaciones		
Aportaciones		
Convenios		
Otras Aplicaciones de Operación		
<b>Flujos Netos de Efectivo por Actividades de Operación</b>	<b>182,613,956</b>	<b>-749,132,173</b>
<b>Flujos de Efectivo de las Actividades de Inversión</b>		
<b>Origen</b>	<b>0</b>	<b>0</b>
Bienes Inmuebles, Infraestructura y Construcciones en Proceso		
Bienes Muebles		
Otros Orígenes de Inversión		
<b>Aplicación</b>	<b>185,987,427</b>	<b>-761,666,744</b>
Bienes Inmuebles, Infraestructura y Construcciones en Proceso	189,028,757	-760,836,385
Bienes Muebles, Equipo de Transporte	-1,693,456	-294,369
Depreciaciones acumuladas	-1,347,875	-535,991
<b>Flujos Netos de Efectivo por Actividades de Inversión</b>	<b>-185,987,427</b>	<b>761,666,744</b>
<b>Flujo de Efectivo de las Actividades de Financiamiento</b>		
<b>Origen</b>	<b>0</b>	<b>0</b>
<i>Endeudamiento Neto</i>	<i>0</i>	<i>0</i>
Interno		
Externo		
Otros Orígenes de Financiamiento		
<b>Aplicación</b>	<b>0</b>	<b>0</b>
<i>Servicios de la Deuda</i>	<i>0</i>	<i>0</i>
Interno		
Externo		
Otras Aplicaciones de Financiamiento		
<b>Flujos Netos de Efectivo por Actividades de Financiamiento</b>	<b>0</b>	<b>0</b>
<b>Incremento/Disminución Neta en el Efectivo y Equivalentes al Efectivo</b>	<b>-3,373,471</b>	<b>12,534,572</b>
<b>Efectivo y Equivalentes al Efectivo al Inicio del Ejercicio</b>	<b>161,491,882</b>	<b>148,957,310</b>
<b>Efectivo y Equivalentes al Efectivo al Final del Ejercicio</b>	<b>158,118,411</b>	<b>161,491,882</b>

Bajo protesta de decir verdad declaramos que los Estados Financieros y sus Notas son razonablemente correctos y responsabilidad del emisor.

C.P. Jesús Rey Sandarillas Toledano  
Director Administrativo

**DIRECCIÓN ADMINISTRATIVA**  
INSTITUTO OAXAQUEÑO CONSTRUCTOR DE INFRAESTRUCTURA EDUCATIVA  
OAXACA 2022-2020

Lic. Emmanuel Alejandro López Jarquin  
Director General

Gobierno del Estado de Oaxaca  
**UR: 532 - INSTITUTO OXAQUEÑO CONSTRUCTOR DE INFRAESTRUCTURA FÍSICA EDUCATIVA**  
 Estado Analítico del Activo  
 Del 1° de enero al 31 de diciembre de 2022  
 (Pesos)



DESCRIPCION	SALDO INICIAL	CARGOS DEL PERIODO	ABONOS DEL PERIODO	SALDO FINAL	VARIACIÓN DEL PERIODO
<b>ACTIVO</b>	<b>2,293,842,813</b>	<b>1,395,923,906</b>	<b>1,103,144,596</b>	<b>2,586,622,123</b>	<b>292,779,310</b>
<b>ACTIVO CIRCULANTE</b>	<b>1,973,540,200</b>	<b>916,186,412</b>	<b>809,394,529</b>	<b>2,080,332,082</b>	<b>106,791,883</b>
EFFECTIVO Y EQUIVALENTES	161,491,882	675,982,249	679,355,720	158,118,411	-3,373,471
DERECHOS A RECIBIR EFECTIVO O EQUIVALENTES	1,685,596,829	148,972,947	15,273,958	1,819,295,818	133,698,989
DERECHOS A RECIBIR BIENES O SERVICIOS	126,451,489	91,231,216	114,764,851	102,917,854	-23,533,635
INVENTARIOS	---	---	---	---	---
ALMACENES	---	---	---	---	---
ESTIMACIÓN POR PÉRDIDA O DETERIORO DE ACTIVOS CIRCULANTES	---	---	---	---	---
OTROS ACTIVOS CIRCULANTES	---	---	---	---	---
<b>ACTIVO NO CIRCULANTE</b>	<b>320,302,614</b>	<b>479,737,494</b>	<b>293,750,067</b>	<b>506,290,041</b>	<b>185,987,427</b>
INVERSIONES FINANCIERAS A LARGO PLAZO	---	---	---	---	---
DERECHOS A RECIBIR EFECTIVO O EQUIVALENTES A LARGO PLAZO	---	---	---	---	---
BIENES INMUEBLES, INFRAESTRUCTURA Y CONSTRUCCIONES EN PROCESO	318,463,362	479,737,494	290,708,737	507,492,119	189,028,757
BIENES MUEBLES	5,811,094	---	1,693,456	4,117,638	-1,693,456
ACTIVOS INTANGIBLES	41,400	---	---	41,400	---
DEPRECIACIÓN, DETERIORO Y ARMORTIZACIÓN ACUMULADA DE BIENES	-4,013,242	---	1,347,875	-5,361,117	-1,347,875
ACTIVOS DIFERIDOS	---	---	---	---	---
ESTIMACIÓN POR PÉRDIDA O DETERIORO DE ACTIVOS NO CIRCULANTES	---	---	---	---	---
OTROS ACTIVOS NO CIRCULANTES	---	---	---	---	---



**DIRECCIÓN ADMINISTRATIVA**  
**OAXACA 2022-2028**

Bajo protesta de decir verdad declaramos que los estados financieros y sus Notas son razonablemente correctos y responsabilidad del emisor.

**DIRECTOR ADMINISTRATIVO**

**DIRECTOR GENERAL**

LIC. JESUS REY GANDABELAS TOLEDANO

LIC. EMANUEL ALEJANDRO LÓPEZ JARQUÍN

LIC. EMMANUEL ALEJANDRO LÓPEZ JARQUÍN

Cuenta de la Hacienda Pública Estatal 2022

Gobierno del Estado de Oaxaca

UR:532.- Instituto Oaxaqueño Constructor de Infraestructura Física Educativa

UE:001.-Instituto Oaxaqueño Constructor de Infraestructura Física Educativa

Estado Analítico de la Deuda y Otros Pasivos

Del 1° de enero al 31 de diciembre de 2022

(Pesos)



**INFRAESTRUCTURA EDUCATIVA**  
Instituto Oaxaqueño Constructor de Infraestructura Educativa

Denominación de las Deudas	Moneda de Contratación	Institución o País Acreedor	Saldo Inicial del Periodo	Saldo Final del Periodo
<b>DEUDA PÚBLICA</b>				
<b>Corto Plazo</b>				
<b>Deuda Interna</b>				
Instituciones de Crédito			0	0
Títulos y Valores			0	0
Arrendamientos Financieros			0	0
<b>Deuda Externa</b>				
Organismos Financieros Internacionales			0	0
Deuda Bilateral			0	0
Títulos y Valores			0	0
Arrendamientos Financieros			0	0
<b>Subtotal a Corto Plazo</b>			<b>0</b>	<b>0</b>
<b>Largo Plazo</b>				
<b>Deuda Interna</b>				
Instituciones de Crédito			0	0
Títulos y Valores			0	0
Arrendamientos Financieros			0	0
<b>Deuda Externa</b>				
Organismos Financieros Internacionales			0	0
Deuda Bilateral			0	0
Títulos y Valores			0	0
Arrendamientos Financieros			0	0
<b>Subtotal a Largo Plazo</b>			<b>0</b>	<b>0</b>
Otros Pasivos			1,942,828,236	1,991,820,757
<b>Total de Deuda y Otros Pasivos</b>			<b>1,942,828,236</b>	<b>1,991,820,757</b>

Bajo protesta de decir verdad declaramos que los Estados Financieros y sus Notas son razonablemente correctos y responsabilidad del emisor

LCP. JESUS REY GANDARILLAS TOLEDANO  
DIRECTOR ADMINISTRATIVO



**DIRECCIÓN ADMINISTRATIVA**  
INSTITUTO OAXAQUEÑO CONSTRUCTOR DE INFRAESTRUCTURA EDUCATIVA  
OAXACA 2022-2028

LCP ALBERTO L. RASTRANA RODRIGUEZ  
JEFE DEL DEPTO. DE CONTABILIDAD



GOBIERNO DEL ESTADO  
DE OAXACA



**INFRAESTRUCTURA EDUCATIVA**  
Instituto Oaxaqueño Constructor de Infraestructura Educativa

## **INFORME SOBRE PASIVOS CONTINGENTES**

**NO APLICA**

## NOTAS A LOS ESTADOS FINANCIEROS

Remito Cuarto informe Trimestral Enero - Diciembre del Ejercicio Fiscal 2022 relacionado con la Información Financiera de Cuenta Pública del Estado.

### NOTAS A DESGLOSE

#### I) NOTAS AL ESTADO DE SITUACION FINANCIERA

El estado de Situación Financiera tiene como propósito mostrar información relativa a los recursos y obligaciones de la entidad.

#### ACTIVO

CUENTAS	Enero - Dic 2022	Enero - Dic 2021
<b>ACTIVO CIRCULANTE</b>		
Efectivo Equivalentes	158,118,411.00	161,491,881.59
Derechos a recibir efectivo o Equivalentes	1,819,295,818.00	1,685,596,829.25
Derechos a recibir Bienes o Servicios	102,917,854.00	126,451,488.77
<b>Total de Activo Circulante</b>	<b>2,080,332,083.00</b>	<b>1,973,540,199.61</b>
Bienes Inmuebles, Infraestructura y Construcciones en Proceso de Bienes Muebles	507,492,119.00	318,463,361.94
Bienes Muebles	4,117,638.00	5,811,093.75
Activos Intangibles	41,400.00	41,400.03
Depreciación, Deterioro y amortización Acumulada de Bienes	-5,361,117.00	- 4,013,242.03
<b>Total de Activo no Circulante</b>	<b>506,290,040.00</b>	<b>320,302,613.69</b>
<b>TOTAL DE ACTIVOS</b>	<b>2,586,622,123.00</b>	<b>2,293,842,813.30</b>

#### ACTIVO CIRCULANTE

##### **Efectivo y Equivalentes**

El rubro de efectivo y equivalentes al 31 de diciembre del ejercicio fiscal 2022 representa los recursos disponibles de la Entidad, saldo que se refleja en las cuentas bancarias por \$ 158'118,410.49 Gastos de Inversión y Operación, saldos disponibles para solventar pagos a contratistas de obras en proceso de los diferentes programas y equipamiento a cargo de este instituto para el ejercicio 2022.

## Derechos a recibir Efectivo o Equivalentes

En el rubro de Derechos a recibir Efectivo y Equivalentes (Deudores por responsabilidades por cobrar a CP y Otros deudores diversos por cobrar a C.P) el saldo que se expresa en el Estado de Situación Financiera al 31 de diciembre del 2022, corresponden a Anticipos pagados del Ramo 33 a contratista para construcción de escuelas los cuales se encuentran sujetos a Resolución Judicial ante la Unidad Jurídica de la Secretaría de Finanzas; Gastos acumulados de ejercicios anteriores sin cobertura presupuestal, Retenciones de Impuestos por sueldos y salarios y prestaciones al personal de base, Programa Escuelas al Cien pendiente de regularizar en Presupuesto, asimismo está pendiente ministración de la SEFIN un importe de \$ 15'023,507.75 correspondiente a ejercicios anteriores al 2017 y por un importe de \$ 1'292,354.43 de los ejercicios 2017-2022 de los cuales se adeudan a proveedores y contratistas.

## ACTIVO NO CIRCULANTE

Está constituido por el conjunto de valores y derechos de realización o disponibilidad con un periodo de tiempo superior a un año.

### Bienes muebles

El rubro de Bienes Muebles del periodo del 01 de enero al 31 de diciembre del 2022 está integrado de la siguiente forma:

CUENTAS	Ene - Dic 2022	Ene – Dic 2021
Muebles de Oficina y Estantería	133,155.16	133,155.16
Equipo de Cómputo y Tecnologías de la Información	488,261.40	488,261.40
Equipos y aparatos audiovisuales	42,980.00	42,980.00
Cámaras fotográficas y de video	21,920.00	21,920.00
Otro Mobiliario y Equipo Educativo y Recreativo	289,480.09	289,480.09
Vehículos y Equipo de Transporte	3,089,541.59	4,782,997.10
Sistemas de Aire acondicionado, Calefacción y de Refrigeración Industrial y Comercial	12,300.00	12,300.00
Equipo de comunicación y telecomunicación	15,000.00	15,000.00
Herramientas y Maquinas-Herramientas	25,000.00	25,000.00
<b>TOTAL</b>	<b>4,117,638.24</b>	<b>5,811,093.75</b>



GOBIERNO DEL ESTADO  
DE OAXACA



**INFRAESTRUCTURA EDUCATIVA**  
Instituto Oaxaqueño Constructor de Infraestructura Educativa

Al cierre del 31 de diciembre del 2022, el saldo del rubro de Activo No Circulante es por una cantidad de \$4'117,638.24 se realizaron bajas de equipo de transporte.

### **PASIVO**

El saldo de este rubro al 31 de diciembre del 2022, asciende a la cantidad de \$ 1'991,820,756.91 que corresponden a los compromisos de pagos adquiridos durante los ejercicios fiscales con varios proveedores y prestadores de servicios por las adquisiciones de bienes y contratación de servicios por pagar a corto y largo plazo, también este rubro contempla los montos de las provisiones de nóminas (retenciones de los trabajadores) correspondiente al mes de diciembre del año en curso, detallándose de la siguiente forma:

### **PASIVO CIRCULANTE**

CUENTAS	Ene – Dic 2022	Ene - Dic 2021
Cuentas por Pagar a corto plazo		
Otras Prestaciones Sociales y Económicas por Pagar a CP	0.00	126,548.84
Deudas por Adquisición de Bienes y Contratación de Servicios por Pagar a CP	29,068.04	29,068.04
Contratistas por obras en bienes de dominio público por pagar a CP	81,287,603.15	133,327,167.98
Transferencias Internas y Asignaciones al Sector Público	8,189,322.11	8,987,718.85
Retenciones de Impuestos por Pagar a CP	5,989,376.03	8,079,387.46
Retenciones del Sistema de seguridad social por Pagar a CP	225,026.47	219,917.30
Otras retenciones y Contribuciones por Pagar a CP	2,465,088.67	4,490,461.63
Fondos Rotatorios por Pagar a CP	438.48	0.00
Ministraciones de Fondos por Pagar a CP	0.00	500,000.00
Cuentas por Pagar por Préstamos Otorgados	2,653,351.35	1,756,133.32
Otras Cuentas por Pagar a corto plazo	1,889,509,607.95	1,783,840,524.91
<b>TOTAL</b>	<b>1,990,348,882.25</b>	<b>1,941,356,928.33</b>

### **PASIVO NO CIRCULANTE**

CUENTAS	Enero - Dic 2022	Enero – Dic 2021
Cuentas por Pagar a largo plazo		
Deudas por Adquisición de Bienes y Contratación de Servicios por Pagar a LP	1,471,307.66	1,471,307.66
<b>TOTAL</b>	<b>1,471,307.66</b>	<b>1,471,307.66</b>



GOBIERNO DEL ESTADO  
DE OAXACA



**INFRAESTRUCTURA EDUCATIVA**  
Instituto Oaxaqueño Constructor de Infraestructura Educativa

## HACIENDA PÚBLICA/PATRIMONIO

CUENTAS	Ene - Dic 2022	Ene - Dic 2021
<b>HACIENDA PÚBLICA/PATRIMONIO CONTRIBUIDO</b>		
Actualización de la Hacienda Pública/Patrimonio	-1,254,574.00	438,881.64
Resultados de Ejercicio (Ahorro/Desahorro)	0.00	0.00
Resultado de ejercicios Anteriores	99,432,321.00	84,513,044.90
<b>Total de Hacienda Pública/Patrimonio Contribuido</b>	<b>98,177,747.00</b>	84,951,926.54
<b>Resultado del Ejercicio (Ahorro/Desahorro)</b>	<b>496,624,186.00</b>	<b>266,062,650.77</b>

La cuenta de Hacienda Pública/Patrimonio, refleja un saldo al 31 de diciembre del 2022 de \$98'177,747.00 que representa la acumulación de resultados de ejercicios anteriores.

**Resultado del Ejercicio (ahorro/Desahorro)** asciende a la cantidad de \$496'624,186.00 pesos.

## NOTAS AL ESTADO DE ACTIVIDADES

Muestra el resultado de las operaciones de la entidad correspondiente al periodo del 01 de enero al 31 de diciembre del 2022, integrado de la siguiente forma:

CUENTAS	Ene - Dic 2022	Ene - Dic 2021
<b>INGRESOS Y OTROS BENEFICIOS</b>		
Participaciones, Aportaciones, Transferencias, Asignaciones, Subsidios Y Otras Ayudas	549,819,964.00	316,782,605.93
Otros Ingresos De Ejercicios Anteriores	0.00	0.00
<b>TOTAL DE INGRESOS Y OTROS BENEFICIOS</b>	<b>549,819,964.00</b>	<b>316,782,605.93</b>
<b>GASTOS Y OTRAS PERDIDAS</b>		
Transferencias Internas Y Asignaciones Al Sector Publico	51,847,903.00	50,183,964.53
Estimaciones, Depreciaciones, Deterioros, Obsolescencia Y Amortizaciones	1,347,875.00	535,990.63
Aumento Por Insuficiencia De Estimaciones Por Pérdida O Deterioró U Obsolescencia	0.00	0.00
<b>TOTAL DE GASTOS Y OTRAS PERDIDAS</b>	<b>53,195,778.00</b>	<b>50,719,955.16</b>
<b>AHORRO NETO DEL EJERCICIO</b>	<b>496,624,186.00</b>	<b>266,062,650.77</b>

### **Ingresos y Otros Beneficios**

Los ingresos corresponden a los recursos recaudados en el periodo del 01 de enero al 31 de diciembre del 2022, el cual asciende a un importe de \$549'819,964.00 (Quinientos cuarenta y nueve millones ochocientos diecinueve mil novecientos sesenta y cuatro pesos 00/100 M.N.) recursos que fueron comprometidos y devengados durante el periodo de enero – diciembre ejercicio 2022.

### **Gastos y Otras Pérdidas**

El rubro de Gastos y Otras Pérdidas corresponden a recursos que fueron comprometidos y devengados en los rubros de: Inversión, Servicios personales, Materiales y Suministros y Servicios Generales por la Entidad durante el periodo del 01 de enero al 31 de diciembre del 2022 por un importe de \$ 53'195,778.00 (Cincuenta y tres millones ciento noventa y cinco mil setecientos setenta y ocho inco pesos 00/100.N.) correspondiente a Transferencias, Asignaciones, Subsidios y Otras Ayudas.

### **Ahorro Neto del Ejercicio**

En el Estado de Actividades en el período del 01 de enero al 31 de diciembre del 2022 refleja un ahorro Neto del periodo por la cantidad de \$496'624,186.00 (Cuatrocientos noventa y seis millones seiscientos veinticuatro mil ciento ochenta y seis pesos 00/100 M.N.)

## II) NOTAS AL ESTADO DE VARIACION DE LA HACIENDA PÚBLICA

### Variaciones de la hacienda Pública/Patrimonio Neto del ejercicio Hacienda Pública/ Patrimonio generado

#### RESULTADOS DE EJERCICIOS ANTERIORES

El apartado de Hacienda Pública/Patrimonio Generado, en el periodo del 01 de enero al 31 de diciembre del 2022 asciende a la cantidad de \$594'801,933.00 (Quinientos noventa y cuatro millones ochocientos un mil novecientos treinta y tres pesos 00/100 M.N.) integrándose de la siguiente manera:

RUBRO	VARIACIONES
Hacienda Pública/Patrimonio Neto Final del periodo Enero – Diciembre 2021	351,014,577.00
Actualización de patrimonio	-1,254,574.00
Resultados de Ejercicios Anteriores	99,432,321.00
<b>Saldo Neto en la Hacienda Pública/Patrimonio Enero – Diciembre 2022</b>	<b>594,801,933.00</b>

## III) NOTAS AL ESTADO DE FLUJOS DE EFECTIVO

El saldo al 31 de diciembre del 2022 por un importe de \$158'118,411.00 corresponde a recursos para cubrir los pagos a contratistas y gastos de operación pendientes que tiene el organismo.

### **NOTAS DE MEMORIA (CUENTAS DE ORDEN)**

Las cuentas de orden se utilizan para registrar movimientos de valores que no afecten o modifiquen el balance del ente contable, sin embargo, su incorporación en libros es necesaria con fines de recordatorio contable, de

control y en general sobre los aspectos administrativos, o bien, para consignar sus derechos o responsabilidades contingentes que puedan, o no, presentarse en el futuro.

<b>CUENTAS</b>	<b>IMPORTE</b>
Presupuesto de Egresos Aprobado	31,832,064.33
Presupuesto de Egresos Modificado	558,911,265.27
Presupuesto de Egresos Comprometido	497,246,133.14
Presupuesto de Egresos Devengado	484,079,847.72
Presupuesto de Egresos Ejercido	484,079,847.72
Presupuesto de Egresos Pagado	484,079,847.72

### **NOTAS DE GESTIÓN ADMINISTRATIVA**

#### **1. Introducción:**

Los Estados Financieros de los entes públicos, proveen de información financiera a los principales usuarios de la misma, al Congreso y a los ciudadanos.

El objetivo del presente documento es la revelación del contexto y de los aspectos económicos-financieros más relevantes que influyeron en las decisiones del período: del 01 de enero al 31 de diciembre del 2022 y deberán ser considerados en la elaboración de los estados financieros para la mayor comprensión de los mismos y sus particulares.

De esta manera, se informa y explica la respuesta del gobierno a las condiciones relacionadas con la información financiera de cada periodo de gestión además de exponer aquellas políticas que podrían afectar la toma de decisiones en períodos posteriores.

## **2. Panorama Económico y Financiero:**

Al 31 de diciembre del 2022, se le aprueba un presupuesto de egresos para el ejercicio fiscal, un presupuesto autorizado de \$ 31`832,064.33 con fundamento en la Ley Orgánica del Poder Ejecutivo del Estado de Oaxaca y el Decreto del Presupuesto de

Egresos del Estado de Oaxaca, mismo que se encuentra distribuido conforme a la estructura programática presentada en el Programa Operativo Anual (POA).

Dando seguimiento, a lo anterior, durante el periodo del 01 de enero al 31 de diciembre del 2022, se han realizado modificaciones presupuestales por un importe de \$558`911,265.27 para lograr y reforzar metas programadas.

La situación financiera del IOCIFED, respecto a los Gastos de Operación, durante los últimos seis años, ha sido complicada en el sentido que el presupuesto de egresos es insuficiente, lo que se refleja en la escases de algunos materiales y servicios que obviamente se requieren para la ejecución de los procesos internos del Instituto y que en ocasiones han originado que se frenen o suspendan actividades primordiales como la supervisión de las obras, el atraso de los proceso licitatorios.

Aunado a lo anterior, en los mencionados ejercicios se ha presentado la problemática de la falta de liquidez para cubrir los gastos originados en las operaciones realizadas por este Instituto, originado por la tardía ministración de los recursos que se solicitan a través de las Cuentas por Liquidar Certificadas.

Es importante resaltar que se ha presentado un incremento en el presupuesto de egresos del IOCIFED, se tiene una inversión aproximada de refrendo y del ejercicio de obra pública y equipamiento por ejercer de \$ 480,895225.85

## **3. Autorización e Historia.**

a) Fecha de creación del ente.

El Organismo Instituto Oaxaqueño Constructor de Infraestructura Física y Educativa, se crea como un Organismo Descentralizado dotado de personalidad jurídica y patrimonio propio, autonomía técnica y de gestión, mediante decreto número 31 TOMO XC emitido por el Poder Ejecutivo del Estado de Oaxaca, publicado en el Periódico Oficial del Estado de Oaxaca el 02 de Agosto de 2008.

#### 4. Organización y Objeto Social

a) Objeto Social:

De acuerdo al artículo de su decreto de creación.

Ser la entidad de Gobierno del Estado de Oaxaca, encargada de la construcción, equipamiento, mantenimiento, rehabilitación, refuerzo, reconstrucción, reconversión y habilitación de inmuebles e instalaciones destinados al servicio de la educación pública en el estado de Oaxaca en términos de lo previsto por la Ley de Infraestructura Física Educativa.

b) Principal Actividad:

Su objetivo principal es ofrecer Construcción, Reparación y/o Equipamiento de Espacios Educativos.

c) Ejercicio Fiscal: 2022

d) Régimen Jurídico:

Organismo Público Descentralizado del Gobierno del Estado de Oaxaca; Persona moral con fines no lucrativos

e) Consideraciones fiscales del ente: revelar el tipo de contribuciones que esté obligado a pagar o retener.

#### IMPUESTO SOBRE LA RENTA

- Declaración Informativa anual de retenciones del ISR por sueldos y salarios e ingresos asimilados a salarios.
- Entero de retenciones mensuales por ISR por sueldos y salarios.
- Entero de retención de ISR por servicios profesionales (mensual).
- Declaración informativa anual de pagos y retenciones de servicios profesionales. (Personas Morales)
- Informativa anual del subsidio para el empleo.



GOBIERNO DEL ESTADO  
DE OAXACA



**INFRAESTRUCTURA EDUCATIVA**  
Instituto Oaxaqueño Constructor de Infraestructura Educativa

f) Estructura Organizacional Básica:

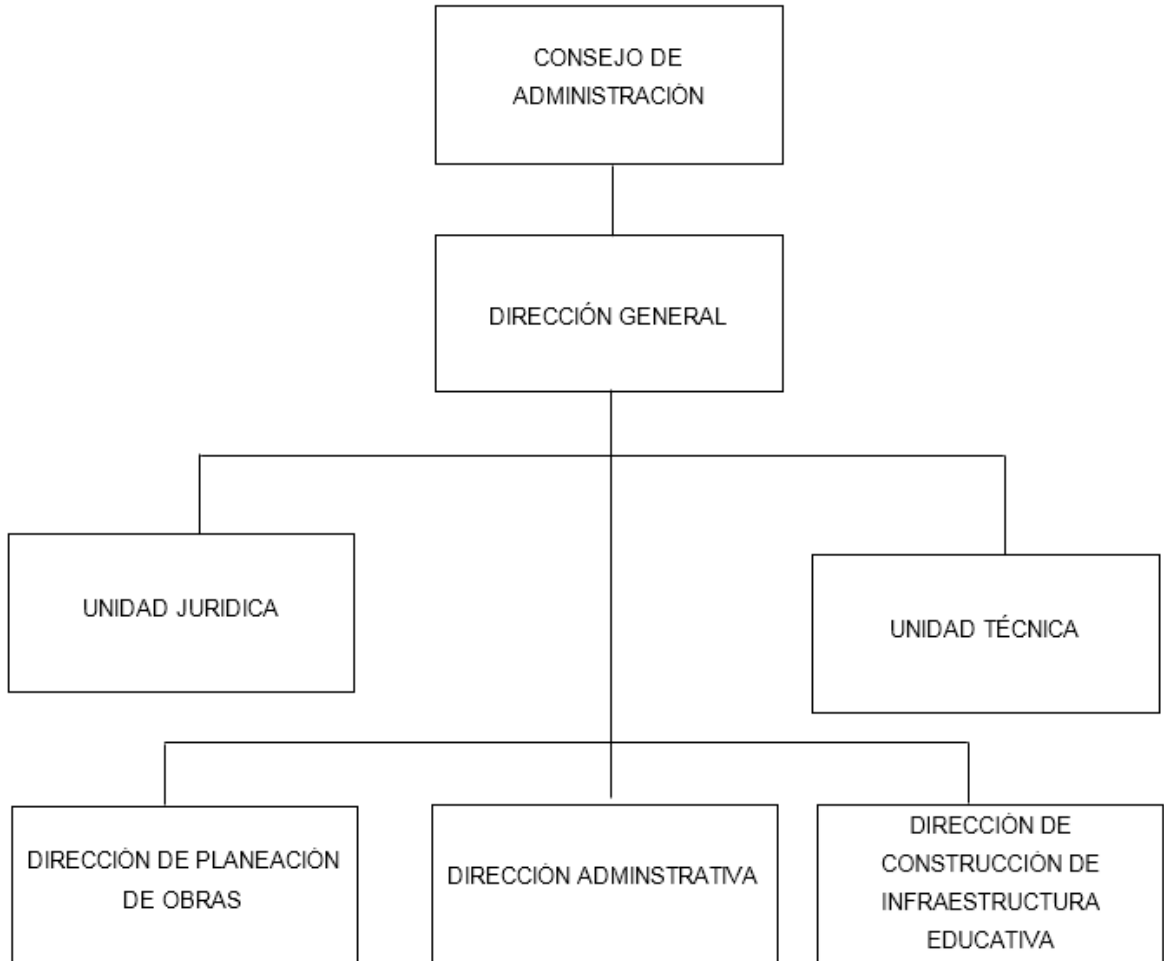

## 5. Bases de preparación de los Estados Financieros.

- a) Si se ha observado la normatividad emitida por el CONAC y demás disposiciones legales aplicables.
- b) La normatividad aplicada para el reconocimiento, valuación y revelación de los diferentes rubros de la información financiera, así como las bases de medición utilizadas para la elaboración de los estados financieros; por ejemplo: costo histórico, valoración de realización, valor razonable, valor de recuperación o cualquier otro método empleado y los criterios de aplicación de los mismos.

Se aplicó durante el periodo de enero al 31 de diciembre del 2022 la normatividad vigente para el reconocimiento, valuación y revelación de los diferentes rubros de la información Financiera, así como las bases de medición: valor de realización, respetando en el total de las operaciones su costo histórico.

- c) Postulados básicos.

Los emitidos por el CONAC:

1. Sustancia Económica
2. Entes Públicos
3. Existencia Permanente
4. Revelación Suficiente
5. Importancia Relativa
6. Registro e Integración Presupuestaria
7. Consolidación de Información financiera
8. Devengo Contable
9. Valuación
10. Dualidad Económica
11. Consistencia

- d) Norma supletoria.

Las permitidas por la Normatividad del CONAC.

## 6. Políticas de Contabilidad Significativas:

- a) Actualización: El registro de la contabilidad se realizó en base a los lineamientos establecidos por el CONAC.
- b) Informar sobre la realización de operaciones en el extranjero y de sus efectos en la información financiera gubernamental:

Durante el periodo enero al 31 de diciembre del 2022, no se realizaron operaciones en Moneda Extranjera.

- c) Método de evaluación de la inversión en acciones en el Sector Paraestatal.  
NO APLICA

d) Sistema y método de valuación de inventarios.

El CONAC ha emitido las normas para la valoración de los Activos y el patrimonio de los entes públicos, esta norma permite definir y estandarizar los conceptos básicos de valuación, contenidos en las normas particulares aplicables a los distintos elementos integrantes de los Estados Financieros.

e) Beneficios a empleados:

No se tienen reservas para beneficios futuros de los empleados, más que las contempladas anualmente en el presupuesto de egresos del ejercicio presente.

f) Provisiones:

Al 31 de diciembre del 2022 no se tienen identificados conceptos o hechos respecto de los cuales sea necesario el registro de provisiones adicionales a las registradas

g) Reservas: No se cuenta con reservas.

h) Cambios en políticas contables y corrección de errores junto con la revelación de los efectos que se tendrá en la información financiera del ente público, ya sea retrospectivos o prospectivos.

i) Reclasificaciones: Durante el periodo del 01 de enero al 31 de diciembre del 2022 se realizaron reclasificaciones.

j) Depuración y Cancelación de saldos:

Las depuraciones y cancelaciones de saldos se realizaron en diferentes cuentas contables durante el periodo comprendido: del 01 de enero al 31 de diciembre del 2022, con la finalidad de presentar cifras actualizadas en los Estados Financieros.

**7. Posición en Moneda Extranjera y Protección por riesgo Cambiario:**

a) Activos en moneda extranjera:

No aplica

b) Pasivos en moneda extranjera:

No se tienen pasivos en moneda extranjera

c) Posición en moneda extranjera:

No aplica

d) Tipo de cambio:

No aplica

e) Equivalente en moneda nacional:

## 8. Reporte Analítico del Activo:

a) Vida útil o porcentajes de depreciación, deterioro o amortización utilizados en los diferentes tipos de activos:

b) Cambios en el porcentaje de depreciación o valor residual de los activos:

c) Importe de los gastos conceptualizados en el ejercicio, tanto financieros como de investigación y desarrollo:

No aplica

d) Riesgos por tipo de cambio o tipo de interés de las inversiones financieras:

No aplica.

e) Valor activado en el ejercicio de los bienes construidos por la entidad:

Los bienes de la entidad se reconocen dentro de su Activo No Circulante de su costo histórico, de conformidad con el artículo 29 de la Ley General de Contabilidad Gubernamental.

f) Otras circunstancias de carácter significativo que afecten el activo, tales como bienes en garantía, señalados en embargos, litigios, títulos de inversiones entregados en garantías, baja significativa del valor de inversiones financieras, etc:

No aplica

g) Desmantelamiento de Activos, procedimientos, implicaciones, efectos contables:

No aplica

h) Administración de activos; planeación con el objetivo de que el ente los utilice de manera más efectiva:

Se utilizan los activos con la operación y mantenimiento óptimo.

Adicionalmente, se deben incluir las explicaciones de las principales variaciones en el activo, en cuadros comparativos como sigue:

a) Inversiones en valores:

No aplica

b) Patrimonio de Organismos descentralizados

No aplica

c) Inversiones en empresas de participación mayoritaria:

No se tiene inversión en este tipo de empresas.

d) Inversiones en empresas de participación minoritaria:

No aplica.

## **9. Fideicomisos, Mandatos y Análogos**

a) Por ramo administrativo que los reporta:

No aplica.

Enlistar los de mayor monto de disponibilidad, relacionando aquellos que conforman el 80% de las disponibilidades:

No aplica

## **10. Reporte de la Recaudación**

a) Análisis del comportamiento de la recaudación correspondiente al ente público o cualquier tipo de ingreso, de forma separada los ingresos locales de los federales:

No aplica

b) Proyección de la recaudación e ingresos en el mediano plazo:

No aplica

## **11. Información sobre la Deuda y el Reporte Analítico de la Deuda:**

a) Utilizar al menos los siguientes indicadores: Deuda respecto al PIB y deuda respecto a la recaudación tomando, como mínimo, un periodo igual o menor a 5 años.

No aplica

b) Información de manera agrupada por tipo de valor gubernamental o instrumento financiero en la que se considere intereses, comisiones, tasa, perfil de vencimiento y otros gastos de la deuda.

No aplica

## **12. Calificaciones otorgadas:**

No se cuenta con calificaciones otorgadas o certificaciones.

Proceso de Mejora:



GOBIERNO DEL ESTADO  
DE OAXACA



**INFRAESTRUCTURA EDUCATIVA**  
Instituto Oaxaqueño Constructor de Infraestructura Educativa

El Organismo Instituto Oaxaqueño Constructor de Infraestructura Física Educativa se encuentra en proceso de la implementación del control interno.

a) Principales Políticas de control interno:

Documentar expedientes para la planeación y operación de los programas de inversión para la infraestructura y equipamiento de espacios educativos.

Supervisar lo planeado contra lo ejecutado.

Soporte documental de la entrega recepción de las obras.

b) Medidas de desempeño financiero, metas y alcance:

Racionar el uso de los recursos, para alcanzar el cumplimiento de las funciones para el ejercicio completo.

**13. Información por Segmentos:**

Toda la información del Ente, está procesada y se encuentra disponible por Unidad Responsable de realizar las funciones propias.

**14. Eventos Posteriores al Cierre:**

El Instituto cuenta con un refrendo en obra pública y equipamiento.

**15. Partes Relacionadas:**

Este Instituto opera a través de sus Secretarías Normativas que influyen en la toma de decisiones operativas y financieras siendo las siguientes:

Secretaría de las Infraestructuras y Ordenamiento Territorial Sustentable

Secretaría de Finanzas

Secretaría de Administración

**16. Responsabilidad sobre la presentación razonable de los Estados Financieros.**

La elaboración y presentación de la información financiera es asumida por las autoridades actuales.

Oaxaca de Juárez, Oax. A 13 de Enero 2023; Bajo protesta de decir verdad declaro que los Estados Financieros y sus Notas, son razonablemente correctos y son responsabilidad del emisor.

  
LCP. Jesús Rey Gandarillas Toledano  
Director Administrativo

  
**DIRECCIÓN  
ADMINISTRATIVA**  
INSTITUTO OAXAQUEÑO CONSTRUCTOR  
DE INFRAESTRUCTURA EDUCATIVA  
OAXACA 2022-2028

  
Lic. Emmanuel Alejandro López Jarquin  
Director General



GOBIERNO DEL ESTADO  
DE OAXACA



**INFRAESTRUCTURA EDUCATIVA**  
Instituto Oaxaqueño Constructor de Infraestructura Educativa

**Cuenta de la Hacienda Pública Estatal 2022**

**Gobierno del Estado de Oaxaca**

**UR: Instituto Oaxaqueño Constructor de Infraestructura Física Educativa**

**UE: Instituto Oaxaqueño Constructor de Infraestructura Física Educativa**

**Conciliación entre los Ingresos Presupuestarios y Contables**

**Del 1 de enero al 31 de diciembre de 2022**

**(Pesos)**

<b>1. Total de Ingresos Presupuestarios</b>	<b>549,819,964</b>
<b>2. Más ingresos contables no presupuestarios</b>	<b>0</b>
Ingresos financieros Incremento por variación de Inventarios Disminución del exceso de estimaciones por pérdida o deterioro u obsolencia Disminución del exceso por provisiones Otros Ingresos y beneficios varios Otros ingresos contables no presupuestarios	
<b>3. Menos ingresos presupuestarios no contables</b>	<b>0</b>
Aprovechamientos patrimoniales Ingresos derivados de financiamiento Otros ingresos presupuestarios no contables	
<b>4. Ingresos contables (4=1+2-3)</b>	<b>549,819,964</b>



GOBIERNO DEL ESTADO  
DE OAXACA



**INFRAESTRUCTURA EDUCATIVA**  
Instituto Oaxaqueño Constructor de Infraestructura Educativa

**Cuenta de la Hacienda Pública Estatal 2022**

**Gobierno del Estado de Oaxaca**

**UR: Instituto Oaxaqueño Constructor de Infraestructura Física Educativa**

**UE: Instituto Oaxaqueño Constructor de Infraestructura Física Educativa**

**Conciliación entre los Egresos Presupuestarios y Contables**

**Del 1 de enero al 30 de diciembre de 2022**

**(Pesos)**

<b>1. Total de Egresos Presupuestarios</b>	<b>51,847,903</b>
<b>2. Menos egresos presupuestarios no contables</b>	<b>0</b>
Materias Primas y Materiales de Producción y Comercialización Materiales y Suministros Mobiliario y equipo de administración Mobiliario y equipo educacional y recreativo Equipo e instrumental médico y de laboratorio Vehículos y equipo de transporte Equipo de defensa y seguridad Maquinaria, otros equipos y herramientas Activos biológicos Bienes inmuebles Activos intangibles Obra pública en Bienes de Dominio Público Obra pública en Bienes propios Acciones y participaciones de capital Compra de títulos y valores Concesión de Préstamos Inversiones en fideicomisos, mandatos y otros análogos Provisiones para contingencias y otras erogaciones especiales Amortización de la deuda publica Adeudos de ejercicios fiscales anteriores (ADEFAS) Otros Egresos Presupuestales No Contables	
<b>3. Más gastos contables no presupuestarios</b>	<b>1,347,875</b>
Estimaciones, depreciaciones, deterioros, obsolescencia y amortizaciones Provisiones Disminución de inventarios Aumento por insuficiencia de estimaciones por pérdida o deterioro u obsolescencia Aumento por insuficiencia de provisiones Otros Gastos Otros Gastos Contables No Presupuestales	
<b>4. Egresos contables (4=1-2+3)</b>	<b>53,195,777</b>



**ESTADO ANALITICO DE INGRESOS PRESUPUESTARIOS**

Rubro de Ingresos	Estimado	Ampliaciones y Reducciones	Modificado	Devengado	Recaudado	Diferencia
	(1)	(2)	(3=1+2)	(4)	(5)	(6=3-4)
Impuestos						
Contribuciones de Mejoras						
Derechos						
Productos						
Corriente						
Capital						
Aprovechamientos						
Corriente						
Capital						
Ingresos por Ventas de Bienes y Servicios						
Contribuciones no Comprendidas en las Fracciones de la Ley de Ingresos Causados en Ejercicios Fiscales Anteriores Pendientes de Liquidación o Pago						
Participaciones y Aportaciones						
Transferencias, Asignaciones, Subsidios y Otras Ayudas	31,832,064.33	558,911,265.27	590,743,329.60	484,079,847.72	423,746,627.27	106,663,481.88
Otros Ingresos						
<b>TOTAL</b>	<b>31,832,064.33</b>	<b>558,911,265.27</b>	<b>590,743,329.60</b>	<b>484,079,847.72</b>	<b>423,746,627.27</b>	<b>106,663,481.88</b>
				<b>Ingresos excedentes</b>		<b>106,663,481.88</b>

Estado Analítico de Ingresos Por Fuente de Financiamiento	Estimado	Ampliaciones y Reducciones	Modificado	Devengado	Recaudado	Diferencia
	(1)	(2)	(3=1+2)	(4)	(5)	(6=3-4)
<b>Ingresos del Gobierno</b>	31,832,064.33	558,911,265.27	590,743,329.60	484,079,847.72	423,746,627.27	106,663,481.88
Impuestos						
Contribuciones de Mejoras						
Derechos						
Productos						
Corriente						
Capital						
Aprovechamientos						
Corriente						
Capital						
Contribuciones no Comprendidas en las Fracciones de la Ley de Ingresos Causados en Ejercicios Fiscales Anteriores Pendientes de Liquidación o Pago						
Participaciones y Aportaciones						
Transferencias, Asignaciones, Subsidios y Otras Ayudas	31,832,064.33	558,911,265.27	590,743,329.60	484,079,847.72	423,746,627.27	106,663,481.88
Otros Ingresos						
<b>Ingresos de Organismos y Empresas</b>						
Cuotas y Aportaciones de Seguridad Social						
Ingresos por Ventas de Bienes y Servicios						
Transferencias, Asignaciones, Subsidios y Otras Ayudas						
<b>Ingresos derivados de financiamiento</b>						
Ingresos derivados de financiamiento						
<b>TOTAL</b>	<b>31,832,064.33</b>	<b>558,911,265.27</b>	<b>590,743,329.60</b>	<b>484,079,847.72</b>	<b>423,746,627.27</b>	<b>106,663,481.88</b>
				<b>Ingresos excedentes</b>		<b>106,663,481.88</b>



ESTADO ANALITICO DEL EJERCICIO DEL PRESUPUESTO DE EGRESOS

CLASIFICACION POR OBJETO DEL GASTO (CAPITULO-CONCEPTO)

Cve	Concepto	Aprobado 1	Ampliaciones / Reducciones 2= (3-1)	Modificado 3 = (1+2)	Devengado 4	Pagado 5	Subejercicio 6 = (3-4)
<b>532</b>	<b>INSTITUTO OAXAQUEÑO CONSTRUCTOR DE INFRAESTRUCTURA</b>						
	<b>FÍSICA EDUCATIVA</b>						
<b>4</b>	<b>TRANSFERENCIAS, ASIGNACIONES, SUBSIDIOS Y OTRAS AYUDAS</b>	31,832,064.33	20,130,578.76	51,962,643.09	51,847,902.96	51,803,765.61	114,740.13
1	TRANSFERENCIAS INTERNAS Y ASIGNACIONES AL SECTOR PÚBLICO	31,832,064.33	20,130,578.76	51,962,643.09	51,847,902.96	51,803,765.61	114,740.13
<b>6</b>	<b>INVERSIÓN PÚBLICA</b>	0.00	538,780,686.51	538,780,686.51	432,231,944.76	371,942,861.66	106,548,741.75
1	OBRA PÚBLICA EN BIENES DE DOMINIO PÚBLICO	0.00	538,780,686.51	538,780,686.51	432,231,944.76	371,942,861.66	106,548,741.75
	<b>TOTAL DEPENDENCIA / ENTIDAD</b>	<b>31,832,064.33</b>	<b>558,911,265.27</b>	<b>590,743,329.60</b>	<b>484,079,847.72</b>	<b>423,746,627.27</b>	<b>106,663,481.88</b>



ESTADO ANALITICO DEL EJERCICIO DEL PRESUPUESTO DE EGRESOS  
CLASIFICACION ECONOMICA (POR TIPO DE GASTO)

Cve	Concepto	Aprobado 1	Ampliaciones / Reducciones 2= (3-1)	Modificado 3 = (1+2)	Devengado 4	Pagado 5	Subejercicio 6 = (3-4)
532	<b>INSTITUTO OAXAQUEÑO CONSTRUCTOR DE INFRAESTRUCTURA</b>						
	<b>FÍSICA EDUCATIVA</b>						
1	GASTO CORRIENTE	31,832,064.33	20,130,578.76	51,962,643.09	51,847,902.96	51,803,765.61	114,740.13
2	GASTO DE CAPITAL	0.00	538,780,686.51	538,780,686.51	432,231,944.76	371,942,861.66	106,548,741.75
	<b>TOTAL DEPENDENCIA / ENTIDAD:</b>	<b>31,832,064.33</b>	<b>558,911,265.27</b>	<b>590,743,329.60</b>	<b>484,079,847.72</b>	<b>423,746,627.27</b>	<b>106,663,481.88</b>



ESTADO ANALITICO DEL EJERCICIO DEL PRESUPUESTO DE EGRESOS  
CLASIFICACION ADMINISTRATIVA

Cve	Concepto	Aprobado 1	Ampliaciones / Reducciones 2= (3-1)	Modificado 3 = (1+2)	Devengado 4	Pagado Transferido 5	Subejercicio 6 = (3-4)
5	ORGANISMOS PÚBLICOS DESCENTRALIZADOS	31,832,064.33	558,911,265.27	590,743,329.60	484,079,847.72	423,746,627.27	106,663,481.88
32	INSTITUTO OAXAQUEÑO CONSTRUCTOR DE INFRAESTRUCTURA FÍSICA EDUCATIVA	31,832,064.33	558,911,265.27	590,743,329.60	484,079,847.72	423,746,627.27	106,663,481.88
	<b>TOTAL DEL GASTO:</b>	<b>31,832,064.33</b>	<b>558,911,265.27</b>	<b>590,743,329.60</b>	<b>484,079,847.72</b>	<b>423,746,627.27</b>	<b>106,663,481.88</b>



ESTADO ANALITICO DEL EJERCICIO DEL PRESUPUESTO DE EGRESOS

CLASIFICACION FUNCIONAL (FINALIDAD Y FUNCION)

Cve	Concepto	Aprobado 1	Ampliaciones / Reducciones 2= (3-1)	Modificado 3 = (1+2)	Devengado 4	Pagado 5	Subejercicio 6 = (3-4)
<b>532</b>	<b>INSTITUTO OAXAQUEÑO CONSTRUCTOR DE INFRAESTRUCTURA FÍSICA EDUCATIVA</b>						
<b>2</b>	<b>DESARROLLO SOCIAL</b>	31,832,064.33	558,911,265.27	590,743,329.60	484,079,847.72	423,746,627.27	106,663,481.88
5	EDUCACIÓN	31,832,064.33	558,911,265.27	590,743,329.60	484,079,847.72	423,746,627.27	106,663,481.88
	<b>TOTAL DEPENDENCIA / ENTIDAD</b>	<b>31,832,064.33</b>	<b>558,911,265.27</b>	<b>590,743,329.60</b>	<b>484,079,847.72</b>	<b>423,746,627.27</b>	<b>106,663,481.88</b>



GOBIERNO DEL ESTADO  
DE OAXACA



**INFRAESTRUCTURA EDUCATIVA**  
Instituto Oaxaqueño Constructor de Infraestructura Educativa

**ENDEUDAMIENTO NETO**  
DEL 1° DE ENERO AL 31 DE DICIEMBRE 2022  
(Pesos)

Identificación de Crédito o Instrumento	Contratación/Colocación	Amortización	Endeudamiento Neto
	A	B	C = A - B
<b>Créditos Bancarios</b>			
			0
			0
			0
			0
			0
			0
			0
			0
			0
			0
			0
			0
<b>Total Créditos Bancarios</b>	<b>0</b>	<b>0</b>	<b>0</b>
<b>Otros Instrumentos de Deuda</b>			
			0
			0
			0
			0
			0
			0
			0
			0
			0
			0
<b>Total Otros Instrumentos de Deuda</b>	<b>0</b>	<b>0</b>	<b>0</b>
<b>TOTAL</b>	<b>0</b>	<b>0</b>	<b>0</b>

**NO APLICA**





GOBIERNO DEL ESTADO  
DE OAXACA



**INFRAESTRUCTURA EDUCATIVA**  
Instituto Oaxaqueño Constructor de Infraestructura Educativa

INDICADORES DE POSTURA FISCAL  
DEL 1° DE ENERO AL 31 DE DICIEMBRE 2022  
(Pesos)

Concepto	Estimado	Devengado	Pagado <sup>3</sup>
<b>I. Ingresos Presupuestarios (I=1+2)</b>	0	0	0
1. Ingresos del Gobierno de la Entidad Federativa <sup>1</sup>			
2. Ingresos del Sector Paraestatal <sup>1</sup>			
<b>II. Egresos Presupuestarios (II=3+4)</b>	0	0	0
3. Egresos del Gobierno de la Entidad Federativa <sup>2</sup>			
4. Egresos del Sector Paraestatal <sup>2</sup>			
<b>III. Balance Presupuestario (Superávit o Déficit) (III = I - II)</b>	0	0	0

Concepto	Estimado	Devengado	Pagado <sup>3</sup>
<b>III. Balance Presupuestario (Superávit o Déficit)</b>	0	0	0
<b>IV. Intereses, Comisiones y Gastos de la Deuda</b>			
<b>V. Balance Primario (Superávit o Déficit) (V= III - IV)</b>	0	0	0

Concepto	Estimado	Devengado	Pagado <sup>3</sup>
<b>A. Financiamiento</b>			
<b>B. Amortización de la deuda</b>			
<b>C. Endeudamiento o desendeudamiento (C = A - B)</b>	0	0	0

1. Los Ingresos que se presentan son los ingresos presupuestarios totales sin incluir los ingresos por financiamientos. Los Ingresos del Gobierno de la Entidad Federativa corresponden a los del Poder Ejecutivo, Legislativo Judicial y Autónomos
2. Los egresos que se presentan son los egresos presupuestarios totales sin incluir los egresos por amortización. Los egresos del Gobierno de la Entidad Federativa corresponden a los del Poder Ejecutivo, Legislativo, Judicial y Órganos Autónomos
3. Para Ingresos se reportan los ingresos recaudados; para egresos se reportan los egresos pagados

ESTADO ANALITICO DEL EJERCICIO DEL PRESUPUESTO DE EGRESOS

RESUMEN POR PROGRAMA PRESUPUESTARIO

Clave	Concepto	Aprobado 1	Ampliaciones / Reducciones 2= (3-1)	Modificado 3 = (1+2)	Devengado 4	Pagado 5	Subejercicio 6 = (3-4)
<b>5</b>	<b>ORGANISMOS PÚBLICOS DESCENTRALIZADOS</b>	31,832,064.33	558,911,265.27	590,743,329.60	484,079,847.72	423,746,627.27	106,663,481.88
32	INSTITUTO OAXAQUEÑO CONSTRUCTOR DE INFRAESTRUCTURA FÍSICA EDUCATIVA	31,832,064.33	558,911,265.27	590,743,329.60	484,079,847.72	423,746,627.27	106,663,481.88
1	PROGRAMAS	31,832,064.33	558,911,265.27	590,743,329.60	484,079,847.72	423,746,627.27	106,663,481.88
2	DESEMPEÑO DE LAS FUNCIONES	31,832,064.33	558,911,265.27	590,743,329.60	484,079,847.72	423,746,627.27	106,663,481.88
	<b>TOTAL DEPENDENCIA / ENTIDAD</b>	31,832,064.33	558,911,265.27	590,743,329.60	484,079,847.72	423,746,627.27	106,663,481.88

**GOBIERNO DEL ESTADO DE OAXACA  
PROGRAMA OPERATIVO ANUAL 2022  
MATRÍZ DE INDICADORES PARA RESULTADOS  
REPORTE DE SEGUIMIENTO TRIMESTRE  
TRIMESTRE: OCTUBRE-DICIEMBRE**



**OAXACA**  
GOBIERNO DEL ESTADO



**FINANZAS**  
SECRETARÍA DE FINANZAS

DATOS DEL PROGRAMA									
PROGRAMA127 INCREMENTO DE LA OFERTA EDUCATIVA SUPERIOR									
UR Responsable:	122	COORDINACIÓN GENERAL DE EDUCACIÓN MEDIA SUPERIOR Y SUPERIOR, CIENCIA Y TECNOLOGÍA			UR's Participantes	106	SECRETARÍA DE INFRAESTRUCTURAS Y COMUNICACIONES		
UR's Participantes	403	UNIVERSIDAD AUTÓNOMA "BENITO JUÁREZ" DE OAXACA				508	COLEGIO SUPERIOR PARA LA EDUCACIÓN INTEGRAL INTERCULTURAL DE OAXACA		
	514	COMISIÓN ESTATAL PARA LA PLANEACIÓN DE LA EDUCACIÓN SUPERIOR EN EL ESTADO DE OAXACA				532	INSTITUTO OAXAQUEÑO CONSTRUCTOR DE INFRAESTRUCTURA FÍSICA EDUCATIVA		
	535	INSTITUTO TECNOLÓGICO SUPERIOR DE SAN MIGUEL EL GRANDE				536	INSTITUTO TECNOLÓGICO SUPERIOR DE TEPOSCOLULA		
	538	NOVAUNIVERSITAS				542	UNIVERSIDAD DE CHALCATONGO		
	543	UNIVERSIDAD DE LA CAÑADA				544	UNIVERSIDAD DE LA COSTA		
	545	UNIVERSIDAD DE LA SIERRA JUÁREZ				546	UNIVERSIDAD DE LA SIERRA SUR		
	547	UNIVERSIDAD DEL ISTMO				548	UNIVERSIDAD DEL MAR		
	549	UNIVERSIDAD DEL PAPALOAPAN				550	UNIVERSIDAD TECNOLÓGICA DE LA MIXTECA		
	551	UNIVERSIDAD TECNOLÓGICA DE LA SIERRA SUR DE OAXACA				552	UNIVERSIDAD TECNOLÓGICA DE LOS VALLES CENTRALES DE OAXACA		
	569	UNIVERSIDAD POLITÉCNICA DE NOCHIXTLÁN ABRAHAM CASTELLANOS							
ALINEACIÓN									
<b>PLAN ESTATAL DE DESARROLLO</b>		<b>TEMA:</b> EDUCACIÓN		<b>OBJETIVO:</b> AMPLIAR Y DIVERSIFICAR LA OFERTA DE EDUCACIÓN SUPERIOR EN OAXACA PARA ATENDER LA DEMANDA DE MANERA ACCESIBLE Y CON EQUIDAD.					
<b>EJE:</b> OAXACA INCLUYENTE CON EL DESARROLLO SOCIAL									
<b>SECTOR:</b> EDUCACIÓN		<b>SUBSECTOR:</b> EDUCACIÓN SUPERIOR							
INDICADORES PARA RESULTADOS									
NIVEL	RESUMEN NARRATIVO	INDICADOR					MEDIOS DE VERIFICACIÓN	SUPUESTOS	
		1.NOMBRE 4.DIMENSIÓN	2. FÓRMULA DE CÁLCULO 5.FRECUENCIA	3. TIPO 6.SENTIDO	7.AVANCE				

**GOBIERNO DEL ESTADO DE OAXACA  
PROGRAMA OPERATIVO ANUAL 2022  
MATRÍZ DE INDICADORES PARA RESULTADOS  
REPORTE DE SEGUIMIENTO TRIMESTRE  
TRIMESTRE: OCTUBRE-DICIEMBRE**



**OAXACA**  
GOBIERNO DEL ESTADO



**FINANZAS**  
SECRETARÍA DE FINANZAS

NIVEL	RESUMEN NARRATIVO	INDICADOR					MEDIOS DE VERIFICACIÓN	SUPUESTOS
		1.NOMBRE 4.DIMENSIÓN	2. FÓRMULA DE CÁLCULO 5.FRECUENCIA	3. TIPO 6.SENTIDO 7.AVANCE				
FIN	CONTRIBUIR A UNA EDUCACIÓN SUPERIOR ACCESIBLE Y CON EQUIDAD	1 - PORCENTAJE DE COBERTURA EN EDUCACIÓN SUPERIOR 2 - (MATRÍCULA TOTAL DE EDUCACIÓN SUPERIOR/POBLACION DEL GRUPO DE EDAD DE 18 A 22 AÑOS)*100 3 - ESTRATÉGICO 4 - EFICACIA 5 - ANUAL 6 - ASCENDENTE 7 - PROGRAMADO 19.7820 1 - PORCENTAJE DE ABANDONO ESCOLAR EN EDUCACIÓN SUPERIOR 2 - (1-[MATRÍCULA TOTAL DEL CICLO POSTERIOR - NUEVO INGRESO 1°CICLO POSTERIOR + EGRESADOS DEL CICLO ACTUAL/MATRÍCULA TOTAL CICLO ACTUAL])*100 3 - ESTRATÉGICO 4 - EFICACIA 5 - ANUAL 6 - DESCENDENTE 7 - PROGRAMADO 8.4090	ESTIMACIONES PROPORCIONADAS POR EL SISTEMA NACIONAL DE ESTADÍSTICA EDUCATIVA DE LA SEP. REPORTE_INDICADORES_EDUCATIVOS_SEP.XLS ESTIMACIONES PROPORCIONADAS POR EL SISTEMA NACIONAL DE ESTADÍSTICA EDUCATIVA DE LA SEP. REPORTE_INDICADORES_EDUCATIVOS_SEP.XLS	LAS CONDICIONES POLÍTICAS ECONÓMICAS Y SOCIALES PERMITEN QUE LOS ALUMNOS CONCLUYAN SUS ESTUDIOS LA PANDEMIA PROVOCADA POR EL SARS-COV-2 COVID 2019 SE ENCUENTRA CONTROLADA Y LAS CONDICIONES ECONÓMICAS SON FAVORABLES				
PROPOSITO	INSTITUCIONES DE EDUCACIÓN SUPERIOR EN EL ESTADO DE OAXACA VINCULADOS EN EL SECTOR PRODUCTIVO Y SOCIAL	1 - PORCENTAJE DE ESCUELAS DE EDUCACIÓN SUPERIOR BENEFICIADAS 2 - [(ESCUELAS DE NIVEL SUPERIOR BENEFICIADAS/ TOTAL DE ESCUELAS DE NIVEL SUPERIOR EN EL ESTADO DE OAXACA)*100] 3 - ESTRATÉGICO 4 - EFICACIA 5 - ANUAL 6 - ASCENDENTE 7 - PROGRAMADA 100.0000	REPORTE DE INDICADORES DE NIVEL SUPERIOR VERIFICABLES EN LA PÁGINA ELECTRÓNICA DE LA CGEMSYSCYT INDICADORES MIR_2021.GOB.MX	LOS PROYECTOS SON DICTAMINADOS FAVORABLEMENTE				

**GOBIERNO DEL ESTADO DE OAXACA  
PROGRAMA OPERATIVO ANUAL 2022  
MATRÍZ DE INDICADORES PARA RESULTADOS  
REPORTE DE SEGUIMIENTO TRIMESTRE  
TRIMESTRE: OCTUBRE-DICIEMBRE**



**OAXACA**  
GOBIERNO DEL ESTADO



**FINANZAS**  
SECRETARÍA DE FINANZAS

NIVEL	RESUMEN NARRATIVO	INDICADOR					MEDIOS DE VERIFICACIÓN	SUPUESTOS																																																																												
		1.NOMBRE	2. FÓRMULA DE CÁLCULO	3. TIPO																																																																																
		4.DIMENSIÓN	5.FRECUENCIA	6.SENTIDO	7.AVANCE																																																																															
COMPONENTE	ESPACIOS EDUCATIVOS EN EL NIVEL SUPERIOR CONSTRUIDOS	<p>1 - PORCENTAJE DE ESPACIOS EDUCATIVOS EN EL NIVEL SUPERIOR CONSTRUIDOS</p> <p>2 - (NÚMERO DE ESPACIOS EDUCATIVOS EN EL NIVEL SUPERIOR CONSTRUIDOS / NÚMERO DE ESPACIOS EDUCATIVOS EN EL NIVEL SUPERIOR SOLICITADOS A CONSTRUIR) *100</p> <p>3 - GESTIÓN</p> <p>4 - EFICACIA</p> <p>5 - SEMESTRAL</p> <p>6 - ASCENDENTE</p> <p>7.</p> <p>VARIABLES DEL INDICADOR</p> <p>ESPACIOS EDUCATIVOS EN EL NIVEL SUPERIOR CONSTRUIDOS</p> <table border="1"> <thead> <tr> <th>UR</th> <th>PROGRAMADA</th> <th>ACTUALIZADA</th> <th>ALCANZADA</th> <th>%ALCANZADO</th> </tr> </thead> <tbody> <tr><td>549</td><td>100.00</td><td>100.00</td><td>0.00</td><td>0.00 %</td></tr> <tr><td>546</td><td>100.00</td><td>100.00</td><td>0.00</td><td>0.00 %</td></tr> <tr><td>543</td><td>100.00</td><td>100.00</td><td>0.00</td><td>0.00 %</td></tr> <tr><td>536</td><td>0.00</td><td>0.00</td><td>0.00</td><td>nan %</td></tr> <tr><td>106</td><td>100.00</td><td>100.00</td><td>0.00</td><td>0.00 %</td></tr> <tr><td>569</td><td>0.00</td><td>0.00</td><td>0.00</td><td>nan %</td></tr> <tr><td>548</td><td>100.00</td><td>100.00</td><td>0.00</td><td>0.00 %</td></tr> <tr><td>545</td><td>100.00</td><td>100.00</td><td>0.00</td><td>0.00 %</td></tr> <tr><td>542</td><td>100.00</td><td>100.00</td><td>0.00</td><td>0.00 %</td></tr> <tr><td>532</td><td>100.00</td><td>100.00</td><td>0.00</td><td>0.00 %</td></tr> <tr><td>550</td><td>100.00</td><td>100.00</td><td>100.00</td><td>100.00 %</td></tr> <tr><td>547</td><td>100.00</td><td>100.00</td><td>100.00</td><td>100.00 %</td></tr> <tr><td>544</td><td>0.00</td><td>0.00</td><td>0.00</td><td>nan %</td></tr> <tr><td>538</td><td>100.00</td><td>100.00</td><td>0.00</td><td>0.00 %</td></tr> <tr><td>403</td><td>100.00</td><td>100.00</td><td>0.00</td><td>0.00 %</td></tr> </tbody> </table>	UR	PROGRAMADA	ACTUALIZADA	ALCANZADA	%ALCANZADO	549	100.00	100.00	0.00	0.00 %	546	100.00	100.00	0.00	0.00 %	543	100.00	100.00	0.00	0.00 %	536	0.00	0.00	0.00	nan %	106	100.00	100.00	0.00	0.00 %	569	0.00	0.00	0.00	nan %	548	100.00	100.00	0.00	0.00 %	545	100.00	100.00	0.00	0.00 %	542	100.00	100.00	0.00	0.00 %	532	100.00	100.00	0.00	0.00 %	550	100.00	100.00	100.00	100.00 %	547	100.00	100.00	100.00	100.00 %	544	0.00	0.00	0.00	nan %	538	100.00	100.00	0.00	0.00 %	403	100.00	100.00	0.00	0.00 %	<p>UR 551</p> <p>NO APLICA</p> <p>UR 548</p> <p>ACTA DE ENTREGA RECEPCIÓN RESGUARDADA POR VICE-RECTORIA DE ADMINISTRACIÓN. VERIFICABLE EN LA PÁGINA ELECTRÓNICA WWW.UMAR.MX/AVANCE_MIR_2022</p> <p>UR 546</p> <p>ACTA DE ENTREGA RECEPCIÓN RESGUARDADA POR VICE-RECTORIA DE ADMINISTRACIÓN. VERIFICABLE EN LA PÁGINA ELECTRÓNICA WWW.UNSIS.MX/AVANCE_MIR_2022</p> <p>UR 106</p> <p>INFORME MENSUAL DE AVANCE FÍSICO FINANCIERO (IMAFF) INTEGRADO POR EL DEPARTAMENTO DE SEGUIMIENTO INFORMATICO DE OBRAS, DISPONIBLE EN LA SUBSECRETARÍA DE PLANEACIÓN Y PROGRAMACIÓN DE OBRA. (ACTUALIZACIÓN MENSUAL).</p> <p>UR 536</p> <p>NO APLICA</p> <p>UR 569</p> <p>NO APLICA</p> <p>UR 550</p> <p>ACTA DE ENTREGA RECEPCIÓN RESGUARDADA POR VICE-RECTORIA ADMINISTRATIVA. VERIFICABLE EN LA PÁGINA ELECTRÓNICA: WWW.UTM.MX/AVANCE_MIR_2022</p> <p>UR 547</p> <p>ACTA DE ENTREGA RECEPCIÓN RESGUARDADA POR VICE-RECTORIA DE ADMINISTRACIÓN. VERIFICABLE EN LA PÁGINA ELECTRÓNICA WWW.UNISTMO.MX/AVANCE_MIR_2022</p> <p>UR 549</p> <p>ACTA ENTREGA RECEPCION RESGUARDADA POR VICE-RECTORIA DE ADMINISTRACION, VERIFICABLE EN LA PÁGINA ELECTRÓNICA: WWW.UNPA.EDU.MX/AVANCE_MIR_2022</p> <p>UR 538</p> <p>ACTA ENTREGA RECEPCION RESGUARDADA POR VICE-RECTORIA DE ADMINISTRACION, VERIFICABLE EN LA PÁGINA ELECTRÓNICA: WWW.NOVAUNIVERSITAS.EDU.MX/AVANCE_MIR_2022</p> <p>UR 545</p> <p>ACTA DE ENTREGA RECEPCIÓN RESGUARDADA POR VICE-RECTORIA ADMINISTRATIVA. VERIFICABLE EN LA PÁGINA ELECTRÓNICA: WWW.UNSIJ.EDU.MX/AVANCE_MIR_2022</p> <p>UR 403</p> <p>ACTA ENTREGA RECEPCIÓN RESGUARDADA POR RECTORÍA, VERIFICABLE EN LA PÁGINA</p>	<p>UR 551</p> <p>ESTA UNIDAD EJECUTORA DE GASTO, NO GENERA UN PRODUCTO INSTITUCIONAL ALINEADA A ESTA ACTIVIDAD POR LO QUE EN EL EJERCICIO NO SE DESTINARÁ RECURSO.</p> <p>UR 548</p> <p>LA GESTIÓN DE LOS RECURSOS SE REALIZA EN TIEMPO Y FORMA.</p> <p>UR 546</p> <p>LA GESTIÓN DE LOS RECURSOS SE REALIZA EN TIEMPO Y FORMA.</p> <p>UR 106</p> <p>SE CUENTA CON DISPONIBILIDAD DE RECURSOS DE FONDOS FEDERALES Y ESTATALES PARA EL FINANCIAMIENTO DE LAS OBRAS O ACCIONES Y LAS CONDICIONES LABORALES Y ECONÓMICAS SON FAVORABLES.</p> <p>UR 536</p> <p>ESTA UNIDAD EJECUTORA DE GASTO, NO GENERA UN PRODUCTO INSTITUCIONAL ALINEADA A ESTA ACTIVIDAD POR LO QUE EN EL EJERCICIO NO SE DESTINARÁ RECURSO.</p> <p>UR 569</p> <p>ESTA UNIDAD EJECUTORA DE GASTO, NO GENERA UN PRODUCTO INSTITUCIONAL ALINEADA A ESTA ACTIVIDAD POR LO QUE EN EL EJERCICIO NO SE DESTINARÁ RECURSO.</p> <p>UR 550</p> <p>LA GESTIÓN DE LOS RECURSOS SE REALIZA EN TIEMPO Y FORMA.</p> <p>UR 547</p> <p>LA GESTIÓN DE LOS RECURSOS SE REALIZA EN TIEMPO Y FORMA.</p> <p>UR 549</p> <p>LA GESTIÓN DE LOS RECURSOS SE REALIZA EN TIEMPO Y FORMA</p> <p>UR 538</p> <p>LA GESTIÓN DE LOS RECURSOS SE REALIZA EN TIEMPO Y FORMA.</p> <p>UR 545</p> <p>LA GESTIÓN DE LOS RECURSOS SE REALIZA EN TIEMPO Y FORMA.</p> <p>UR 403</p> <p>LA GESTIÓN DE LOS RECURSOS SE REALIZA EN TIEMPO Y FORMA</p> <p>UR 543</p> <p>LA GESTIÓN DE LOS RECURSOS SE REALIZA EN TIEMPO Y FORMA.</p> <p>UR 544</p> <p>ESTA UNIDAD EJECUTORA DE GASTO, NO GENERA UN PRODUCTO INSTITUCIONAL ALINEADA A ESTA ACTIVIDAD POR LO QUE EN EL EJERCICIO NO SE</p>
UR	PROGRAMADA	ACTUALIZADA	ALCANZADA	%ALCANZADO																																																																																
549	100.00	100.00	0.00	0.00 %																																																																																
546	100.00	100.00	0.00	0.00 %																																																																																
543	100.00	100.00	0.00	0.00 %																																																																																
536	0.00	0.00	0.00	nan %																																																																																
106	100.00	100.00	0.00	0.00 %																																																																																
569	0.00	0.00	0.00	nan %																																																																																
548	100.00	100.00	0.00	0.00 %																																																																																
545	100.00	100.00	0.00	0.00 %																																																																																
542	100.00	100.00	0.00	0.00 %																																																																																
532	100.00	100.00	0.00	0.00 %																																																																																
550	100.00	100.00	100.00	100.00 %																																																																																
547	100.00	100.00	100.00	100.00 %																																																																																
544	0.00	0.00	0.00	nan %																																																																																
538	100.00	100.00	0.00	0.00 %																																																																																
403	100.00	100.00	0.00	0.00 %																																																																																

**GOBIERNO DEL ESTADO DE OAXACA  
PROGRAMA OPERATIVO ANUAL 2022  
MATRÍZ DE INDICADORES PARA RESULTADOS  
REPORTE DE SEGUIMIENTO TRIMESTRE  
TRIMESTRE: OCTUBRE-DICIEMBRE**



**OAXACA**  
GOBIERNO DEL ESTADO



**FINANZAS**  
SECRETARÍA DE FINANZAS

NIVEL	RESUMEN NARRATIVO	INDICADOR					MEDIOS DE VERIFICACIÓN	SUPUESTOS
		1.NOMBRE 4.DIMENSIÓN	2. FÓRMULA DE CÁLCULO 5.FRECUENCIA	3. TIPO 6.SENTIDO	7.AVANCE 7.AVANCE			
ACTIVIDAD 1	CONSTRUIR ESPACIOS EDUCATIVOS	1 - PORCENTAJE DE OBRAS COMPLEMENTARIAS DE ESPACIOS EDUCATIVOS CONSTRUIDOS 2 - (OBRAS COMPLEMENTARIAS DE ESPACIOS EDUCATIVOS CONSTRUIDOS/OBRAS COMPLEMENTARIAS DE ESPACIOS EDUCATIVOS PROGRAMADOS A CONSTRUIR)*100 3 - GESTIÓN 4 - EFICACIA 5 - TRIMESTRAL 6 - ASCENDENTE 7. VARIABLES DEL INDICADOR *-NÚMERO DE OBRAS COMPLEMENTARIAS DE ESPACIOS EDUCATIVOS CONSTRUIDOS-*	UR 106 INFORME MENSUAL DE AVANCE FÍSICO FINANCIERO (IMAFF) INTEGRADO POR EL DEPARTAMENTO DE SEGUIMIENTO INFORMÁTICO DE OBRAS, DISPONIBLE EN LA SUBSECRETARÍA DE PLANEACIÓN Y PROGRAMACIÓN DE OBRA. (ACTUALIZACIÓN MENSUAL).  UR 403 ACTA ENTREGA-RECEPCIÓN RESGUARDADA POR RECTORÍA, VERIFICABLE EN LA PÁGINA ELECTRÓNICA: WWW.TRANSPARENCIA.UABJO.MX  UR 532 RESUMEN MENSUAL DE ESTADÍSTICA DE PROYECTOS, LO EMITE Y BAJO RESGUARDO DE LA DIRECCIÓN DE PLANEACIÓN  UR 536 NO APLICA  UR 538 ACTA ENTREGA-RECEPCIÓN RESGUARDADA POR VICE-RECTORÍA DE ADMINISTRACIÓN, VERIFICABLE EN LA PÁGINA ELECTRÓNICA: WWW.NOVAUNIVERSITAS.EDU.MX/AVANCE_MIR_2022  UR 542 ACTA ENTREGA-RECEPCIÓN RESGUARDADA POR VICE-RECTORÍA DE ADMINISTRACIÓN, VERIFICABLE EN LA PÁGINA ELECTRÓNICA: WWW.UNICHA.EDU.MX/AVANCE_MIR_2022  UR 543 ACTA ENTREGA-RECEPCIÓN RESGUARDADA POR VICE-RECTORÍA ADMINISTRATIVA, VERIFICABLE EN LA PÁGINA ELECTRÓNICA: WWW.UNCA.MX/AVANCE_MIR_2022  UR 544 NO APLICA  UR 545 ACTA ENTREGA-RECEPCIÓN RESGUARDADA POR VICE-RECTORÍA ADMINISTRATIVA, VERIFICABLE EN LA PÁGINA ELECTRÓNICA: WWW.UNSIJ.EDU.MX/AVANCE_MIR_2022  UR 546 ACTA ENTREGA-RECEPCIÓN RESGUARDADA POR VICE-RECTORÍA DE ADMINISTRACIÓN, VERIFICABLE	UR 106 SE CUENTA CON DISPONIBILIDAD DE RECURSOS DE FONDOS FEDERALES Y ESTATALES PARA EL FINANCIAMIENTO DE LAS OBRAS O ACCIONES Y LAS CONDICIONES LABORALES Y ECONÓMICAS SON FAVORABLES.  UR 403 LA GESTIÓN DE LOS RECURSOS SE REALIZA EN TIEMPO Y FORMA  UR 532 FENOMENOS NATURALES (SISMOS, HURACANES, LLUVIAS INTENSAS), ESTABILIDAD SOCIAL, DISPONIBILIDAD PRESUPUESTAL PARA GASTOS DE OPERACION.  UR 536 ESTA UNIDAD EJECUTORA DE GASTO, NO GENERA UN PRODUCTO INSTITUCIONAL ALINEADA A ESTA ACTIVIDAD POR LO QUE EN EL EJERCICIO NO SE DESTINARÁ RECURSO.  UR 538 LA GESTIÓN DE LOS RECURSOS SE REALIZA EN TIEMPO Y FORMA.  UR 542 LA GESTION DE LOS RECURSOS SE REALIZA EN TIEMPO Y FORMA.  UR 543 LA GESTIÓN DE LOS RECURSOS SE REALIZA EN TIEMPO Y FORMA  UR 544 ESTA UNIDAD EJECUTORA DE GASTO, NO GENERA UN PRODUCTO INSTITUCIONAL ALINEADA A ESTA ACTIVIDAD POR LO QUE EN EL EJERCICIO NO SE DESTINARÁ RECURSO.  UR 545 LA GESTION DE LOS RECURSOS SE REALIZA EN TIEMPO Y FORMA.  UR 546 LA GESTION DE LOS RECURSOS SE REALIZA EN TIEMPO Y FORMA.  UR 547 LA GESTION DE LOS RECURSOS SE REALIZA EN TIEMPO Y FORMA.				
		UR PROGRAMADA ACTUALIZADA ALCANZADA %ALCANZADO						
		106 ---- 0.00 0.00 0.00 nan %						
		403 ---- 0.00 0.00 0.00 nan %						
		532 ---- 45.00 11.00 9.00 81.82 %						
		536 ---- 0.00 0.00 0.00 nan %						
		538 ---- 0.00 0.00 0.00 nan %						
		542 ---- 0.00 0.00 0.00 nan %						
		543 ---- 0.00 0.00 0.00 nan %						
		544 ---- 0.00 0.00 0.00 nan %						
		545 ---- 0.00 0.00 0.00 nan %						
		546 ---- 0.00 0.00 0.00 nan %						
		547 ---- 0.00 0.00 0.00 nan %						
		548 ---- 0.00 0.00 0.00 nan %						
		549 ---- 0.00 0.00 0.00 nan %						
		550 ---- 0.00 0.00 0.00 nan %						
		551 ---- 0.00 0.00 0.00 nan %						
		569 ---- 0.00 0.00 0.00 nan %						

**GOBIERNO DEL ESTADO DE OAXACA**  
**PROGRAMA OPERATIVO ANUAL 2022**  
**MATRÍZ DE INDICADORES PARA RESULTADOS**  
**REPORT DE SEGUIMIENTO TRIMESTRE**  
**TRIMESTRE: OCTUBRE-DICIEMBRE**



**OAXACA**  
GOBIERNO DEL ESTADO



**FINANZAS**  
SECRETARÍA DE FINANZAS

NIVEL	RESUMEN NARRATIVO	INDICADOR					MEDIOS DE VERIFICACIÓN	SUPUESTOS
		1.NOMBRE 4.DIMENSIÓN	2. FÓRMULA DE CÁLCULO 5.FRECUENCIA	3. TIPO 6.SENTIDO	7.AVANCE 7.AVANCE			
COMPONENTE	INSTITUCIONES DE EDUCACIÓN SUPERIOR ACÓRDES A LAS VOCACIONES REGIONALES PARA ATENDER LA DEMANDA EN ZONAS CON DÉFICIT DE ATENCIÓN CREADAS	1 - PORCENTAJE DE INSTITUCIONES DE EDUCACIÓN SUPERIOR CREADAS 2 - (NÚMERO DE INSTITUCIONES DE EDUCACIÓN SUPERIOR CREADAS/TOTAL DE SOLICITUDES DE INSTITUCIONES DE EDUCACIÓN SUPERIOR) *100 3 - GESTIÓN 4 - EFICACIA 5 - SEMESTRAL 6 - ASCENDENTE 7. VARIABLES DEL INDICADOR INSTITUCIONES DE EDUCACIÓN SUPERIOR CREADAS UR PROGRAMADA ACTUALIZADA ALCANZADA %ALCANZADO 514 ----- 100.00 100.00 4.00 4.00 % 122 ----- 100.00 100.00 75.00 75.00 % 569 ----- 0.00 0.00 0.00 nan %	UR 122 DECRETO DE CREACIÓN, CONVENIO DE COLABORACIÓN ACUERDO DE RECONOCIMIENTO DE VALIDEZ OFICIAL QUE SE ENCUENTRA EN LA DIRECCIÓN SUPERIOR WWW.PERIODICOOFICIAL.OAXACA.GOB.MX UR 569 ESTA UNIDAD EJECUTORA DE GASTO, NO GENERA UN PRODUCTO INSTITUCIONAL ALINEADO A ESTA ACTIVIDAD POR LO QUE EN EL EJERCICIO NO SE DESTINARA RECURSO UR 514 Decreto de creación, convenio de colaboración, acuerdo de Reconocimiento de Validez Oficial que se encuentra en la Dirección de Educación Superior	UR 122 FALTA DE DEMANDA PARA OFRECER EL SERVICIO DE EDUCACIÓN SUPERIOR EN EL ESTADO UR 569 NO APLICA UR 514 Falta de demanda para ofrecer el servicio de educación superior en el estado				
ACTIVIDAD 1	ELABORAR ESTUDIOS DIAGNÓSTICOS SOBRE LA DEMANDA DE EDUCACIÓN SUPERIOR	1 - PORCENTAJE DE ESTUDIOS DIAGNÓSTICO POR REGIÓN ELABORADOS 2 - (NÚMERO DE ESTUDIOS DIAGNÓSTICOS POR REGIÓN ELABORADOS/ NÚMERO DE ESTUDIOS DIAGNÓSTICOS PROGRAMADOS)*100 3 - GESTIÓN 4 - EFICACIA 5 - TRIMESTRAL 6 - ASCENDENTE 7. VARIABLES DEL INDICADOR *-NÚMERO DE ESTUDIOS DIAGNÓSTICOS POR REGIÓN ELABORADOS- UR PROGRAMADA ACTUALIZADA ALCANZADA %ALCANZADO 122 ----- 0.00 0.00 0.00 nan % 514 ----- 1.00 1.00 1.00 100.00 % 569 ----- 0.00 0.00 0.00 nan %	UR 122 NO APLICA  UR 514 Estudios-diagnóstico de demanda de educación superior regional que se encuentran en el Departamento de Promoción y Desarrollo.  UR 569 NO APLICA	UR 122 ESTA UNIDAD EJECUTORA DE GASTO, NO GENERA UN PRODUCTO INSTITUCIONAL ALINEADA A ESTA ACTIVIDAD POR LO QUE EN EL EJERCICIO NO SE DESTINARÁ RECURSO  UR 514 Que la actividad cuente con recursos presupuestales en el ejercicio  UR 569 ESTA UNIDAD EJECUTORA DE GASTO, NO GENERA UN PRODUCTO INSTITUCIONAL ALINEADA A ESTA ACTIVIDAD POR LO QUE EN EL EJERCICIO NO SE DESTINARÁ RECURSO.				
ACTIVIDAD 2	GESTIONAR LA CREACION DE INSTITUCIONES DE EDUCACIÓN PÚBLICA	1 - PORCENTAJE DE DECRETOS DE CREACION EMITIDOS 2 - (DECRETOS DE CREACIÓN EMITIDOS/AVALES DE PERTINENCIA PARA LA CREACIÓN DE INSTITUCIONES PÚBLICAS DE EDUCACIÓN SUPERIOR OTORGADOS) * 100 3 - GESTIÓN 4 - EFICACIA 5 - TRIMESTRAL 6 - ASCENDENTE 7. VARIABLES DEL INDICADOR *-NÚMERO DE DECRETOS DE CREACIÓN EMITIDOS- UR PROGRAMADA ACTUALIZADA ALCANZADA %ALCANZADO 122 ----- 2.00 4.00 4.00 100.00 % 514 ----- 0.00 0.00 0.00 nan % 569 ----- 0.00 0.00 0.00 nan %	UR 122 SOLICITUD DEL INTERESADO, OFICIOS DE SOLICITUD, ESTUDIOS DE PREFACTIBILIDAD, OFICIO DE RESPUESTA DE LA COEPES-OAXACA  UR 514 NO APLICA  UR 569 NO APLICA	UR 122 QUE LOS MUNICIPIOS INVOLUCRADOS NO DESISTAN DE CONTINUAR CON LA EJECUCIÓN DE LOS PROYECTOS  UR 514 ESTA UNIDAD EJECUTORA DE GASTO, NO GENERA UN PRODUCTO INSTITUCIONAL ALINEADA A ESTA ACTIVIDAD POR LO QUE EN EL EJERCICIO NO SE DESTINARÁ RECURSO.  UR 569 ESTA UNIDAD EJECUTORA DE GASTO, NO GENERA UN PRODUCTO INSTITUCIONAL ALINEADA A ESTA ACTIVIDAD POR LO QUE EN EL EJERCICIO NO SE DESTINARÁ RECURSO.				

**GOBIERNO DEL ESTADO DE OAXACA**  
**PROGRAMA OPERATIVO ANUAL 2022**  
**MATRÍZ DE INDICADORES PARA RESULTADOS**  
**REPORTE DE SEGUIMIENTO TRIMESTRE**  
**TRIMESTRE: OCTUBRE-DICIEMBRE**



**OAXACA**  
GOBIERNO DEL ESTADO



**FINANZAS**  
SECRETARÍA DE FINANZAS

NIVEL	RESUMEN NARRATIVO	INDICADOR					MEDIOS DE VERIFICACIÓN	SUPUESTOS	
		1.NOMBRE 4.DIMENSIÓN	2. FÓRMULA DE CÁLCULO 5.FRECUENCIA	3. TIPO 6.SENTIDO 7.AVANCE					
ACTIVIDAD 3	OTORGAR EL AVAL DE PROYECTOS PARA SOLICITUDES DE RECURSOS DE INVERSIÓN	1 - PORCENTAJE DE AVALES PARA PROYECTOS ENTREGADOS 2 - (NÚMERO DE AVALES ENTREGADOS/NÚMERO DE AVALES SOLICITADOS) * 100 3 - GESTIÓN 4 - EFICACIA 5 - TRIMESTRAL 6 - ASCENDENTE 7. VARIABLES DEL INDICADOR *-NÚMERO DE AVALES PARA PROYECTOS ENTREGADOS-*	UR 122 ----- 0.00 514 ----- 6.00 569 ----- 0.00	PROGRAMADA 0.00 6.00 0.00	ACTUALIZADA 0.00 6.00 0.00	ALCANZADA 0.00 6.00 0.00	%ALCANZADO nan % 100.00 % nan %	UR 122 NO APLICA  UR 514 Oficio de aval de proyectos que se encuentran en la Dirección de Planeación y Evaluación de la COPEPES-Oaxaca  UR 569 NO APLICA	UR 122 ESTA UNIDAD EJECUTORA DE GASTO, NO GENERA UN PRODUCTO INSTITUCIONAL ALINEADA A ESTA ACTIVIDAD POR LO QUE EN EL EJERCICIO NO SE DESTINARA RECURSO  UR 514 Que las instituciones publicas de educación superior soliciten el aval para proyectos de infraestructura para participar en las convocatorias de fondos concursables  UR 569 ESTA UNIDAD EJECUTORA DE GASTO, NO GENERA UN PRODUCTO INSTITUCIONAL ALINEADA A ESTA ACTIVIDAD POR LO QUE EN EL EJERCICIO NO SE DESTINARÁ RECURSO.
ACTIVIDAD 4	ELABORAR ESTUDIOS DE PREFACTIBILIDAD	1 - PORCENTAJE DE ESTUDIOS DE PRE FACTIBILIDAD ELABORADOS 2 - (NÚMERO DE ESTUDIOS DE PRE FACTIBILIDAD ELABORADOS / NÚMERO DE ESTUDIOS DE PRE FACTIBILIDAD SOLICITADOS)*100 3 - GESTIÓN 4 - EFICACIA 5 - TRIMESTRAL 6 - ASCENDENTE 7. VARIABLES DEL INDICADOR *-NÚMERO DE ESTUDIOS DE PRE FACTIBILIDAD ELABORADOS-*	UR 122 ----- 0.00 514 ----- 8.00 569 ----- 0.00	PROGRAMADA 0.00 8.00 0.00	ACTUALIZADA 0.00 8.00 0.00	ALCANZADA 0.00 8.00 0.00	%ALCANZADO nan % 100.00 % nan %	UR 122 NO APLICA  UR 514 Estudios de prefactibilidad que se encuentran en el Departamento de Promoción y Desarrollo.  UR 569 NO APLICA	UR 122 ESTA UNIDAD EJECUTORA DE GASTO, NO GENERA UN PRODUCTO INSTITUCIONAL ALINEADA A ESTA ACTIVIDAD POR LO QUE EN EL EJERCICIO NO SE DESTINARÁ RECURSO  UR 514 Que se reciban solicitudes para nuevos servicios de educación superior en el estado  UR 569 ESTA UNIDAD EJECUTORA DE GASTO, NO GENERA UN PRODUCTO INSTITUCIONAL ALINEADA A ESTA ACTIVIDAD POR LO QUE EN EL EJERCICIO NO SE DESTINARÁ RECURSO.

**GOBIERNO DEL ESTADO DE OAXACA**  
**PROGRAMA OPERATIVO ANUAL 2022**  
**MATRÍZ DE INDICADORES PARA RESULTADOS**  
**REPORTE DE SEGUIMIENTO TRIMESTRE**  
**TRIMESTRE: OCTUBRE-DICIEMBRE**



**OAXACA**  
GOBIERNO DEL ESTADO



**FINANZAS**  
SECRETARÍA DE FINANZAS

NIVEL	RESUMEN NARRATIVO	INDICADOR					MEDIOS DE VERIFICACIÓN	SUPUESTOS
		1.NOMBRE	2. FÓRMULA DE CÁLCULO	3. TIPO				
		4.DIMENSIÓN	5.FRECUENCIA	6.SENTIDO	7.AVANACE			
COMPONENTE	NUEVOS PROGRAMAS DE ESTUDIO DE TSU Y LICENCIATURA APERTURADOS Y/O ACTUALIZADOS	1 - PORCENTAJE DE PROGRAMAS DE ESTUDIO APERTURADOS Y/O ACTUALIZADOS 2 - (NÚMERO DE PROGRAMAS DE ESTUDIO APERTURADOS Y/O ACTUALIZADOS/ NÚMERO DE PROGRAMAS DE ESTUDIO APERTURADOS Y/O PROGRAMADOS A ACTUALIZAR)*100 3 - GESTIÓN 4 - EFICACIA 5 - SEMESTRAL 6 - ASCENDENTE 7. VARIABLES DEL INDICADOR PROGRAMAS DE ESTUDIO APERTURADOS Y/O ACTUALIZADOS UR PROGRAMADA ACTUALIZADA ALCANZADA %ALCANZADO 551 ----- 100.00 100.00 0.00 0.00 % 569 ----- 100.00 100.00 0.00 0.00 % 508 ----- 100.00 100.00 0.00 0.00 % 552 ----- 100.00 100.00 100.00 100.00 %	UR 552 AVAL EMITIDO POR LA COORDINACIÓN GENERAL DE EDUCACIÓN MEDIA SUPERIOR Y SUPERIOR, CIENCIA Y TECNOLOGÍA DE OAXACA, RESGUARDADO EN EL DEPARTAMENTO DE PLANEACIÓN Y EVALUACIÓN UR 551 AVAL EMITIDO POR LA COORDINACIÓN GENERAL DE EDUCACIÓN MEDIA SUPERIOR Y SUPERIOR, CIENCIA Y TECNOLOGÍA DE OAXACA, RESGUARDADO EN RECTORÍA, DIRECCIÓN DE DIVISIÓN DE CARRERA Y DEPARTAMENTO DE PLANEACIÓN Y EVALUACIÓN UR 508 LISTA DE ASISTENCIA QUE OBRA EN EL DEPARTAMENTO DE RECURSOS HUMANOS. UR 569 AVAL EMITIDO POR LA COORDINACIÓN GENERAL DE EDUCACIÓN MEDIA SUPERIOR Y SUPERIOR, CIENCIA Y TECNOLOGÍA DE OAXACA, RESGUARDADO EN RECTORÍA	UR 552 EXISTA DEMANDA DEL PROGRAMA A APERTURAR UR 551 EXISTA DEMANDA DEL PROGRAMA A APERTURAR UR 508 PERSONAL DOCENTE Y ADMINISTRATIVO QUE PARTICIPA EN LA JORNADA DE CAPACITACIÓN. UR 569 EXISTE LA DISPONIBILIDAD PRESUPUESTAL EN LOS FONDOS FEDERALES Y ESTATALES				
ACTIVIDAD 1	ELABORAR ESTUDIOS DE FACTIBILIDAD	1 - PORCENTAJE DE ESTUDIOS DE FACTIBILIDAD ELABORADOS 2 - (NÚMERO DE ESTUDIOS DE FACTIBILIDAD ELABORADOS/NÚMERO DE ESTUDIOS DE FACTIBILIDAD PROGRAMADOS) * 100 3 - GESTIÓN 4 - EFICACIA 5 - TRIMESTRAL 6 - ASCENDENTE 7. VARIABLES DEL INDICADOR *-NÚMERO DE ESTUDIOS DE FACTIBILIDAD ELABORADOS-*	UR 508 NO APLICA  UR 551 NO APLICA  UR 552 ESTUDIOS DE FACTIBILIDAD DISPONIBLES EN EL DEPARTAMENTO DE PLANEACIÓN Y EVALUACIÓN  UR 569 ESTUDIOS DE FACTIBILIDAD DISPONIBLES EN LA RECTORÍA DE LA UNIVERSIDAD POLITECNICA DE NOCHIXTLÁN	UR 508 ESTA UNIDAD EJECUTORA DE GASTO, NO GENERA UN PRODUCTO INSTITUCIONAL ALINEADO A ESTA ACTIVIDAD POR LO QUE EN EL EJERCICIO NO SE DESTINARA RECURSO  UR 551 LA PANDEMIA PROVOCADA POR EL SARS-COV-2, COVID-19 SE ENCUENTRA CONTROLADA Y LAS CONDICIONES LABORALES Y ECONÓMICAS SON FAVORABLES.  UR 552 DEMANDA DEL PROGRAMA EN LA ZONA DE INFLUENCIA  UR 569 EXISTE SUFICIENCIA PRESUPUESTAL Y COOPERACIÓN ENTRE LAS INSTITUCIONES PARTICIPANTES				

**GOBIERNO DEL ESTADO DE OAXACA**  
**PROGRAMA OPERATIVO ANUAL 2022**  
**MATRÍZ DE INDICADORES PARA RESULTADOS**  
**REPORTE DE SEGUIMIENTO TRIMESTRE**  
**TRIMESTRE: OCTUBRE-DICIEMBRE**



**OAXACA**  
GOBIERNO DEL ESTADO



**FINANZAS**  
SECRETARÍA DE FINANZAS

NIVEL	RESUMEN NARRATIVO	INDICADOR					MEDIOS DE VERIFICACIÓN	SUPUESTOS																									
		1.NOMBRE	2. FÓRMULA DE CÁLCULO	3. TIPO																													
		4.DIMENSIÓN	5.FRECUENCIA	6.SENTIDO	7.AVANCE																												
ACTIVIDAD 2	ELABORAR ANALISIS SITUACIONALES DEL TRABAJO	1 - PORCENTAJE DE ANALISIS SITUACIONALES DEL TRABAJO ELABORADOS 2 - (ANÁLISIS SITUACIONALES DEL TRABAJO ELABORADOS / ANÁLISIS SITUACIONALES DEL TRABAJO PROGRAMADOS) * 100 3 - GESTIÓN 4 - EFICACIA 5 - TRIMESTRAL 6 - ASCENDENTE 7. VARIABLES DEL INDICADOR *-NÚMERO DE ANÁLISIS SITUACIONALES DEL TRABAJO ELABORADOS-*  <table border="1"> <thead> <tr> <th>UR</th> <th>PROGRAMADA</th> <th>ACTUALIZADA</th> <th>ALCANZADA</th> <th>%ALCANZADO</th> </tr> </thead> <tbody> <tr> <td>508 -----</td> <td>0.00</td> <td>0.00</td> <td>0.00</td> <td>nan %</td> </tr> <tr> <td>551 -----</td> <td>2.00</td> <td>2.00</td> <td>2.00</td> <td>100.00 %</td> </tr> <tr> <td>552 -----</td> <td>1.00</td> <td>1.00</td> <td>1.00</td> <td>100.00 %</td> </tr> <tr> <td>569 -----</td> <td>0.00</td> <td>0.00</td> <td>0.00</td> <td>nan %</td> </tr> </tbody> </table>					UR	PROGRAMADA	ACTUALIZADA	ALCANZADA	%ALCANZADO	508 -----	0.00	0.00	0.00	nan %	551 -----	2.00	2.00	2.00	100.00 %	552 -----	1.00	1.00	1.00	100.00 %	569 -----	0.00	0.00	0.00	nan %	UR 508 NO APLICA  UR 551 ANÁLISIS SITUACIONAL DEL TRABAJO DEL PROGRAMA EDUCATIVO, BAJO RESGUARDO DE DIRECCIONES DE DIVISION DE CARRERAS/DIRECCIÓN DE VINCULACIÓN  UR 552 INFORME DE ANÁLISIS SITUACIONAL DEL TRABAJO  UR 569 NO APLICA	UR 508 ESTA UNIDAD EJECUTORA DE GASTO, NO GENERA UN PRODUCTO INSTITUCIONAL ALINEADO A ESTA ACTIVIDAD POR LO QUE EN EL EJERCICIO NO SE DESTINARA RECURSO  UR 551 LA PANDEMIA PROVOCADA POR EL SARS-COV-2, COVID-19 SE ENCUENTRA CONTROLADA Y LAS CONDICIONES LABORALES Y ECONÓMICAS SON FAVORABLES, PARA LLEVAR A COBO LA ACTIVIDAD.  UR 552 DEMANDA DEL PROGRAMA EN LA ZONA DE INFLUENCIA  UR 569 ESTA UNIDAD EJECUTORA DE GASTO, NO GENERA UN PRODUCTO INSTITUCIONAL ALINEADA A ESTA ACTIVIDAD POR LO QUE EN EL EJERCICIO NO SE DESTINARÁ RECURSO.
UR	PROGRAMADA	ACTUALIZADA	ALCANZADA	%ALCANZADO																													
508 -----	0.00	0.00	0.00	nan %																													
551 -----	2.00	2.00	2.00	100.00 %																													
552 -----	1.00	1.00	1.00	100.00 %																													
569 -----	0.00	0.00	0.00	nan %																													
ACTIVIDAD 3	CAPACITAR AL PERSONAL	1 - PORCENTAJE DE CAPACITACIONES IMPARTIDAS 2 - (NÚMERO DE CAPACITACIONES IMPARTIDAS / NÚMERO DE CAPACITACIONES PROGRAMADAS) *100 3 - GESTIÓN 4 - EFICACIA 5 - TRIMESTRAL 6 - ASCENDENTE 7. VARIABLES DEL INDICADOR *-NÚMERO DE CAPACITACIONES IMPARTIDAS-*  <table border="1"> <thead> <tr> <th>UR</th> <th>PROGRAMADA</th> <th>ACTUALIZADA</th> <th>ALCANZADA</th> <th>%ALCANZADO</th> </tr> </thead> <tbody> <tr> <td>508 -----</td> <td>2.00</td> <td>2.00</td> <td>2.00</td> <td>100.00 %</td> </tr> <tr> <td>551 -----</td> <td>0.00</td> <td>3.00</td> <td>0.00</td> <td>0.00 %</td> </tr> <tr> <td>552 -----</td> <td>1.00</td> <td>2.00</td> <td>2.00</td> <td>100.00 %</td> </tr> <tr> <td>569 -----</td> <td>0.00</td> <td>0.00</td> <td>0.00</td> <td>nan %</td> </tr> </tbody> </table>					UR	PROGRAMADA	ACTUALIZADA	ALCANZADA	%ALCANZADO	508 -----	2.00	2.00	2.00	100.00 %	551 -----	0.00	3.00	0.00	0.00 %	552 -----	1.00	2.00	2.00	100.00 %	569 -----	0.00	0.00	0.00	nan %	UR 508 LISTA DE ASISTENCIA QUE OBRA EN EL DEPARTAMENTO DE RECURSOS HUMANOS  UR 551 NO APLICA  UR 552 LISTAS DE ASISTENCIA, RESGUARDADAS EN EL DEPARTAMENTO DE RECURSOS HUMANOS, SERVICIOS GENERALES Y MATERIALES  UR 569 NO APLICA	UR 508 PERSONAL DOCENTE Y ADMINISTRATIVO PARTICIPA EN LA JORNADA DE CAPACITACIÓN  UR 551 ESTA UNIDAD EJECUTORA DE GASTO, NO GENERA UN PRODUCTO INSTITUCIONAL ALINEADO A ESTA ACTIVIDAD POR LO QUE EN EL EJERCICIO NO SE DESTINARÁ RECURSO.  UR 552 EXISTA EL SUFICIENTE PERSONAL QUE CUBRA EL PERFIL ADECUADO PARA CAPACITARSE  UR 569 ESTA UNIDAD EJECUTORA DE GASTO, NO GENERA UN PRODUCTO INSTITUCIONAL ALINEADO A ESTA ACTIVIDAD POR LO QUE EN EL EJERCICIO NO SE DESTINARÁ RECURSO.
UR	PROGRAMADA	ACTUALIZADA	ALCANZADA	%ALCANZADO																													
508 -----	2.00	2.00	2.00	100.00 %																													
551 -----	0.00	3.00	0.00	0.00 %																													
552 -----	1.00	2.00	2.00	100.00 %																													
569 -----	0.00	0.00	0.00	nan %																													

**GOBIERNO DEL ESTADO DE OAXACA**  
**PROGRAMA OPERATIVO ANUAL 2022**  
**MATRÍZ DE INDICADORES PARA RESULTADOS**  
**REPORT DE SEGUIMIENTO TRIMESTRE**  
**TRIMESTRE: OCTUBRE-DICIEMBRE**



**OAXACA**  
GOBIERNO DEL ESTADO



**FINANZAS**  
SECRETARÍA DE FINANZAS

NIVEL	RESUMEN NARRATIVO	INDICADOR					MEDIOS DE VERIFICACIÓN	SUPUESTOS
		1.NOMBRE 4.DIMENSIÓN	2. FÓRMULA DE CÁLCULO 5.FRECUENCIA	3. TIPO 6.SENTIDO	7.AVANCE	7.AVANCE		
COMPONENTE	PROGRAMAS DE ESTUDIOS DE NIVEL LICENCIATURA ACREDITADOS	1 - PORCENTAJE DE PROGRAMAS DE ESTUDIO DE NIVEL SUPERIOR ACREDITADOS 2 - (NÚMERO DE PROGRAMAS DE ESTUDIO DE NIVEL SUPERIOR ACREDITADOS/ NÚMERO DE PROGRAMAS DE ESTUDIO DE NIVEL SUPERIOR PROGRAMADOS A ACREDITAR)*100 3 - GESTIÓN 4 - EFICACIA 5 - SEMESTRAL 6 - ASCENDENTE 7. VARIABLES DEL INDICADOR PROGRAMAS DE ESTUDIO DE NIVEL SUPERIOR ACREDITADOS UR PROGRAMADA ACTUALIZADA ALCANZADA %ALCANZADO 536 ----- 0.00 0.00 0.00 nan % 552 ----- 100.00 100.00 100.00 100.00 % 535 ----- 100.00 100.00 0.00 0.00 % 551 ----- 0.00 0.00 0.00 nan %	UR 552 EMISIÓN DEL CERTIFICADO EMITIDO POR LA CASA CERTIFICADORA, RESGUARDADO EN LA JEFATURA DE PLANEACIÓN Y EVALUACIÓN/RECTORÍA UR 535 CERTIFICADOS DE ACREDITACIÓN EMITIDOS POR LOS ORGANISMOS AUTORIZADOS POR COPAES Y SE ENCUENTRAN EN LA SUBDIRECCIÓN ACADÉMICA Y DIRECCIÓN GENERAL UR 536 NO APLICA UR 551 EMISIÓN DEL CERTIFICADO EMITIDO POR LA CASA CERTIFICADORA, RESGUARDADO RECTORÍA/DEPARTAMENTO DE PLANEACIÓN Y EVALUACIÓN	UR 552 EXISTA CASA CERTIFICADORA PARA EL PROGRAMA DE ESTUDIO UR 535 LOS PLANES Y PROGRAMAS DE ESTUDIO ESTÉN RECONOCIDOS POR ORGANISMOS EVALUADORES UR 536 ESTA UNIDAD EJECUTORA DE GASTO, NO GENERA UN PRODUCTO INSTITUCIONAL ALINEADA A ESTA ACTIVIDAD POR LO QUE EN EL EJERCICIO NO SE DESTINARÁ RECURSO. UR 551 EXISTA DISPONIBILIDAD DE PRESUPUESTO Y CASA CERTIFICADORA PARA EL PROGRAMA DE ESTUDIO				
ACTIVIDAD 1	CONTRATAR LOS SERVICIOS DE LA CASA CERTIFICADORA	1 - PORCENTAJE DE CERTIFICACIONES OBTENIDAS 2 - (CERTIFICACIONES OBTENIDAS / CASAS CERTIFICADORAS CONTRATADAS) * 100 3 - GESTIÓN 4 - EFICACIA 5 - TRIMESTRAL 6 - ASCENDENTE 7. VARIABLES DEL INDICADOR *-NÚMERO DE CERTIFICACIONES OBTENIDAS-* UR PROGRAMADA ACTUALIZADA ALCANZADA %ALCANZADO 535 ----- 2.00 2.00 2.00 100.00 % 536 ----- 1.00 0.00 0.00 nan % 551 ----- 1.00 0.00 0.00 nan % 552 ----- 1.00 1.00 1.00 100.00 %	UR 535 EMISIÓN DEL CERTIFICADO POR LA CASA CERTIFICADORA, RESGUARDADO POR LA SUBDIRECCIÓN DE PLANEACIÓN Y EVALUACIÓN. VERIFICABLE EN LA PÁGINA WWW.ITSMIGRA.EDU.MX UR 536 NO APLICA UR 551 CONTRATO DE SERVICIOS DE CASA CERTIFICADORA RESGUARDADO POR LA DIRECCIÓN DE ADMINISTRACIÓN Y FINANZAS UR 552 EMISIÓN DEL CERTIFICADO POR LA CASA CERTIFICADORA, RESGUARDADO POR LA JEFATURA DE PLANEACIÓN Y EVALUACIÓN	UR 535 EL INSTITUTO TECNOLÓGICO SUPERIOR DE SAN MIGUEL EL GRANDE CUENTE CON SUFICIENCIA PRESUPUESTAL UR 536 ESTA UNIDAD EJECUTORA DE GASTO, NO GENERA UN PRODUCTO INSTITUCIONAL ALINEADA A ESTA ACTIVIDAD POR LO QUE EN EL EJERCICIO NO SE DESTINARÁ RECURSO. UR 551 DISPONIBILIDAD PRESUPUESTAL UR 552 DISPONIBILIDAD PRESUPUESTAL				

**GOBIERNO DEL ESTADO DE OAXACA**  
**PROGRAMA OPERATIVO ANUAL 2022**  
**MATRÍZ DE INDICADORES PARA RESULTADOS**  
**REPORTE DE SEGUIMIENTO TRIMESTRE**  
**TRIMESTRE: OCTUBRE-DICIEMBRE**



**OAXACA**  
GOBIERNO DEL ESTADO



**FINANZAS**  
SECRETARÍA DE FINANZAS

NIVEL	RESUMEN NARRATIVO	INDICADOR					MEDIOS DE VERIFICACIÓN	SUPUESTOS
		1.NOMBRE	2. FÓRMULA DE CÁLCULO	3. TIPO				
		4.DIMENSIÓN	5.FRECUENCIA	6.SENTIDO	7.AVANCE			
ACTIVIDAD 2	CERTIFICAR NUEVOS PROGRAMAS DE ESTUDIOS DE NIVEL TSU	1 - PORCENTAJE DE NUEVOS PROGRAMAS DE ESTUDIO DE NIVEL TSU CERTIFICADOS 2 - (NÚMERO DE NUEVOS PROGRAMAS DE ESTUDIO DE NIVEL TSU CERTIFICADOS/NÚMERO DE NUEVOS PROGRAMAS DE ESTUDIO DE NIVEL TSU PROGRAMADOS) *100 3 - GESTIÓN 4 - EFICACIA 5 - TRIMESTRAL 6 - ASCENDENTE 7. VARIABLES DEL INDICADOR *-NÚMERO DE NUEVOS PROGRAMAS DE ESTUDIO DE NIVEL TSU CERTIFICADOS-*  UR PROGRAMADA ACTUALIZADA ALCANZADA %ALCANZADO 535 ----- 0.00 0.00 0.00 nan % 536 ----- 0.00 0.00 0.00 nan % 551 ----- 2.00 0.00 0.00 nan % 552 ----- 1.00 1.00 1.00 100.00 %					UR 535 NO APLICA  UR 536 CERTIFICADOS DE ACREDITACIÓN EMITIDOS POR LOS ORGANISMOS POR LOS ORGANISMOS AUTORIZADOS POR COPAES Y SE ENCUENTRAN EN EL ÁREA ACADÉMICA Y DIRECCIÓN GENERAL.  UR 551 CONSTANCIA DE SEGUIMIENTO DE AUDITORIA POR PARTE DE CASA CERTIFICADORA EMITIDA POR ORGANISMOS AUTORIZADOS POR COPAES RESGUARDADA POR DIRECCIÓN DE DIVISIÓN DE CARRERA  UR 552 EMISIÓN DEL CERTIFICADO POR LA CASA CERTIFICADORA, RESGUARDADO POR LA JEFATURA DE PLANEACIÓN Y EVALUACIÓN/RECTORIA	UR 535 ESTA UNIDAD EJECUTORA DE GASTO, NO GENERA UN PRODUCTO INSTITUCIONAL ALINEADA A ESTA ACTIVIDAD POR LO QUE EN EL EJERCICIO NO SE DESTINARÁ RECURSO.  UR 536 LOS PLANES Y PROGRAMAS DE ESTUDIO ESTÉN RECONOCIDOS POR ORGANISMOS EVALUADORES.  UR 551 DISPONIBILIDAD PRESUPUESTAL  UR 552 DISPONIBILIDAD PRESUPUESTAL
COMPONENTE	PROCESOS EDUCATIVOS CERTIFICADOS	1 - TASA DE VARIACIÓN DE PROCESOS EDUCATIVOS CERTIFICADOS 2 - ((NÚMERO DE PROCESOS EDUCATIVOS CERTIFICADOS EN EL AÑO ACTUAL /NÚMERO DE PROCESOS EDUCATIVOS CERTIFICADOS EN EL AÑO BASE -1) * 100 3 - GESTIÓN 4 - EFICACIA 5 - SEMESTRAL 6 - ASCENDENTE 7. VARIABLES DEL INDICADOR PROCESOS EDUCATIVOS CERTIFICADOS UR PROGRAMADA ACTUALIZADA ALCANZADA %ALCANZADO 569 ----- 0.00 0.00 0.00 nan % 536 ----- 0.00 -100.00 0.00 0.00 % 552 ----- 4.00 100.00 2.00 2.00 % 535 ----- 5.00 66.67 0.00 0.00 % 551 ----- 2.00 0.00 1.00 nan %					UR 552 EMISIÓN DEL CERTIFICADO EMITIDO POR EL INSTITUTO MEXICANO DE NORMALIZACIÓN Y CERTIFICACIÓN UR 569 NO APLICA UR 535 EMISIÓN DE CERTIFICADO EMITIDO POR LA CASA CERTIFICADORA, RESGUANDADO EN LA DIRECCIÓN GENERAL Y LA SUBDIRECCIÓN DE PLANEACIÓN Y VINCULACIÓN. UR 536 NO APLICA UR 551 NO APLICA	UR 552 DISPONIBILIDAD PRESUPUESTAL UR 569 ESTA UNIDAD EJECUTORA DE GASTO, NO GENERA UN PRODUCTO INSTITUCIONAL ALINEADA A ESTA ACTIVIDAD POR LO QUE EN EL EJERCICIO NO SE DESTINARÁ RECURSO. UR 535 LAS CASAS CERTIFICADORAS ESTEN RECONOCIDOS POR ORGANISMOS EVALUADORES INTERNACIONALES. UR 536 ESTA UNIDAD EJECUTORA DE GASTO, NO GENERA UN PRODUCTO INSTITUCIONAL ALINEADA A ESTA ACTIVIDAD POR LO QUE EN EL EJERCICIO NO SE DESTINARÁ RECURSO.. UR 551 ESTA UNIDAD EJECUTORA DE GASTO, EN ESTE EJERCICIO NO DESTINARA RECURSO PARA ESTA ACTIVIDAD

**GOBIERNO DEL ESTADO DE OAXACA**  
**PROGRAMA OPERATIVO ANUAL 2022**  
**MATRÍZ DE INDICADORES PARA RESULTADOS**  
**REPORTE DE SEGUIMIENTO TRIMESTRE**  
**TRIMESTRE: OCTUBRE-DICIEMBRE**



**OAXACA**  
GOBIERNO DEL ESTADO



**FINANZAS**  
SECRETARÍA DE FINANZAS

NIVEL	RESUMEN NARRATIVO	INDICADOR					MEDIOS DE VERIFICACIÓN	SUPUESTOS
		1.NOMBRE 4.DIMENSIÓN	2. FÓRMULA DE CÁLCULO 5.FRECUENCIA	3. TIPO 6.SENTIDO	7.AVANCE 7.AVANCE			
ACTIVIDAD 1	CONTRATAR LOS SERVICIOS DE LA CASA CERTIFICADORA	1 - PORCENTAJE DE PROCESOS CERTIFICADOS 2 - (NÚMERO DE PROCESOS CERTIFICADOS/NÚMERO DE PROCESOS PROGRAMADOS) *100 3 - GESTIÓN 4 - EFICACIA 5 - TRIMESTRAL 6 - ASCENDENTE 7. VARIABLES DEL INDICADOR *-NÚMERO DE PROCESOS CERTIFICADOS-*	UR 535 NO APLICA  UR 536 NO APLICA  UR 551 EMISIÓN DEL CERTIFICADO EMITIDO POR EL INSTITUTO MEXICANO DE NORMALIZACIÓN Y CERTIFICACIÓN  UR 552 EMISIÓN DEL CERTIFICADO EMITIDO POR EL INSTITUTO MEXICANO DE NORMALIZACIÓN Y CERTIFICACIÓN  UR 569 NO APLICA	UR 535 ESTA UNIDAD EJECUTORA DE GASTO, NO GENERA UN PRODUCTO INSTITUCIONAL ALINEADA A ESTA ACTIVIDAD POR LO QUE EN EL EJERCICIO NO SE DESTINARÁ RECURSO.  UR 536 ESTA UNIDAD EJECUTORA DE GASTO, NO GENERA UN PRODUCTO INSTITUCIONAL ALINEADA A ESTA ACTIVIDAD POR LO QUE EN EL EJERCICIO NO SE DESTINARÁ RECURSO.  UR 551 DISPONIBILIDAD PRESUPUESTAL  UR 552 DISPONIBILIDAD PRESUPUESTAL  UR 569 ESTA UNIDAD EJECUTORA DE GASTO, NO GENERA UN PRODUCTO INSTITUCIONAL ALINEADA A ESTA ACTIVIDAD POR LO QUE EN EL EJERCICIO NO SE DESTINARÁ RECURSO.				
ACTIVIDAD 2	CERTIFICAR LOS PROCESOS EDUCATIVOS	1 - PORCENTAJE DE PROCESOS EDUCATIVOS ACREDITADOS 2 - (PROCESOS EDUCATIVOS ACREDITADOS / PROCESOS EDUCATIVOS PROGRAMADOS) * 100 3 - GESTIÓN 4 - EFICACIA 5 - TRIMESTRAL 6 - ASCENDENTE 7. VARIABLES DEL INDICADOR *-NÚMERO DE PROCESOS EDUCATIVOS ACREDITADOS-*	UR 535 EMISIÓN DE CERTIFICADO EMITIDO POR LA CASA CERTIFICADORA, RESGUARDADO EN LA DIRECCIÓN GENERAL Y LA SUBDIRECCIÓN DE PLANEACIÓN Y VINCULACIÓN.  UR 536 NO APLICA  UR 551 INFORME EMITIDO POR ORGANO CERTIFICADOR RESGUARDADO POR RECTORIA/DEPARTAMENTO DE PLANEACIÓN Y EVALUACIÓN  UR 552 EMISIÓN DEL CERTIFICADO EMITIDO POR EL INSTITUTO MEXICANO DE NORMALIZACIÓN Y CERTIFICACIÓN  UR 569 NO APLICA	UR 535 EL INSTITUTO TECNOLÓGICO SUPERIOR DE SAN MIGUEL EL GRANDE CUENTE CON SUFICIENCIA PRESUPUESTAL  UR 536 ESTA UNIDAD EJECUTORA DE GASTO, NO GENERA UN PRODUCTO INSTITUCIONAL ALINEADA A ESTA ACTIVIDAD POR LO QUE EN EL EJERCICIO NO SE DESTINARÁ RECURSO..  UR 551 DISPONIBILIDAD PRESUPUESTAL  UR 552 DISPONIBILIDAD PRESUPUESTAL  UR 569 ESTA UNIDAD EJECUTORA DE GASTO, NO GENERA UN PRODUCTO INSTITUCIONAL ALINEADA A ESTA ACTIVIDAD POR LO QUE EN EL EJERCICIO NO SE DESTINARÁ RECURSO.				

**GOBIERNO DEL ESTADO DE OAXACA  
PROGRAMA OPERATIVO ANUAL 2022  
MATRÍZ DE INDICADORES PARA RESULTADOS  
REPORTE DE SEGUIMIENTO TRIMESTRE  
TRIMESTRE: OCTUBRE-DICIEMBRE**



**OAXACA**  
GOBIERNO DEL ESTADO



**FINANZAS**  
SECRETARÍA DE FINANZAS

DATOS DEL PROGRAMA								
PROGRAMA200 AMPLIACIÓN DE LA COBERTURA DE LA EDUCACIÓN MEDIA SUPERIOR								
UR Responsable:	122	COORDINACIÓN GENERAL DE EDUCACIÓN MEDIA SUPERIOR Y SUPERIOR, CIENCIA Y TECNOLOGÍA			UR's Participantes	106	SECRETARÍA DE INFRAESTRUCTURAS Y COMUNICACIONES	
UR's Participantes	403	UNIVERSIDAD AUTÓNOMA "BENITO JUÁREZ" DE OAXACA				506	COLEGIO DE BACHILLERES DEL ESTADO DE OAXACA	
	507	COLEGIO DE ESTUDIOS CIENTÍFICOS Y TECNOLÓGICOS DEL ESTADO DE OAXACA				508	COLEGIO SUPERIOR PARA LA EDUCACIÓN INTEGRAL INTERCULTURAL DE OAXACA	
	515	COMISIÓN ESTATAL PARA LA PLANEACIÓN Y PROGRAMACIÓN DE LA EDUCACIÓN MEDIA SUPERIOR DEL ESTADO DE OAXACA				525	INSTITUTO DE ESTUDIOS DE BACHILLERATO DEL ESTADO DE OAXACA	
	532	INSTITUTO OAXAQUEÑO CONSTRUCTOR DE INFRAESTRUCTURA FÍSICA EDUCATIVA				563	TELEBACHILLERATO COMUNITARIO DEL ESTADO DE OAXACA	
	902	INVERSIÓN CONCERTADA						
ALINEACIÓN								
<b>PLAN ESTATAL DE DESARROLLO</b>					AMPLIAR LA COBERTURA DE UNA EDUCACIÓN MEDIA SUPERIOR, FAVORECIENDO			
<b>EJE:</b>	OAXACA INCLUYENTE CON EL DESARROLLO SOCIAL	<b>TEMA:</b>	EDUCACIÓN	<b>OBJETIVO:</b>	LAS ZONAS DE MAYOR REZAGO EDUCATIVO Y CON ATENCIÓN A LA DIVERSIDAD CULTURAL.			
<b>SECTOR:</b>	EDUCACIÓN	<b>SUBSECTOR:</b>	EDUCACIÓN MEDIA SUPERIOR					
INDICADORES PARA RESULTADOS								
NIVEL	RESUMEN NARRATIVO	INDICADOR					MEDIOS DE VERIFICACIÓN	SUPUESTOS
		1.NOMBRE 4.DIMENSIÓN	2. FÓRMULA DE CÁLCULO 5.FRECUENCIA	3. TIPO 6.SENTIDO 7.AVANCE				
FIN	CONTRIBUIR A LA AMPLIACIÓN DE LA COBERTURA DE LA EDUCACIÓN MEDIA SUPERIOR FAVORECIENDO LAS ZONAS DE MAYOR REZAGO EDUCATIVO.	1 - PORCENTAJE DE COBERTURA EN EDUCACIÓN MEDIA SUPERIOR 2 - (ALUMNOS INSCRITOS EN EL NIVEL EDUCATIVO MEDIO SUPERIOR AL INICIO DEL CICLO ESCOLAR DE REFERENCIA DE 15 A 17 AÑOS/POBLACION DE 15 A 17 AÑOS)*100 3 - ESTRATÉGICO 4 - EFICACIA 5 - ANUAL 6 - ASCENDENTE 7 - PROGRAMADO 70.8030				ESTIMACIONES PROPORCIONADAS POR EL SISTEMA NACIONAL DE ESTADÍSTICA EDUCATIVA DE LA SEP. REPORTE_INDICADORES_EDUCATIVOS_SEP.XLS	EXISTEN INSTITUCIONES DE EDUCACIÓN MEDIA SUPERIOR EN TODO EL ESTADO PARA LA ATENCIÓN DE LOS JÓVENES OAXAQUEÑOS. ILAS CONDICIONES POLÍTICAS Y SOCIALES SE MANTIENEN ESTABLES	
PROPOSITO	LOS JÓVENES DE 15 A 19 AÑOS DE EDAD EN EL ESTADO DE OAXACA INGRESAN A LA EDUCACIÓN MEDIA SUPERIOR	1 - PORCENTAJE DE ABANDONO ESCOLAR MEDIA SUPERIOR 2 - $1 - \frac{[(\text{MATRÍCULA TOTAL DEL CICLO POSTERIOR} - \text{NUEVO INGRESO 1º CICLO POSTERIOR} + \text{EGRESADOS DEL CICLO ACTUAL})/\text{MATRÍCULA TOTAL DEL CICLO ACTUAL}]}{100}$ 3 - ESTRATÉGICO 4 - EFICIENCIA 5 - ANUAL 6 - DESCENDENTE 7 - PROGRAMADA 80.0000				PRINCIPALES CIFRAS DE LA SEP <a href="https://snie.sep.gob.mx/estadistica.html">HTTPS://snie.sep.gob.mx/estadistica.html</a>	LOS JÓVENES DE 15 A 17 AÑOS TIENEN EL INTERÉS DE REALIZAR ESTUDIOS DE EDUCACIÓN MEDIA SUPERIOR, ASÍ COMO LA POSIBILIDAD DE HACER	

**GOBIERNO DEL ESTADO DE OAXACA**  
**PROGRAMA OPERATIVO ANUAL 2022**  
**MATRÍZ DE INDICADORES PARA RESULTADOS**  
**REPORTE DE SEGUIMIENTO TRIMESTRE**  
**TRIMESTRE: OCTUBRE-DICIEMBRE**



**OAXACA**  
GOBIERNO DEL ESTADO



**FINANZAS**  
SECRETARÍA DE FINANZAS

NIVEL	RESUMEN NARRATIVO	INDICADOR					MEDIOS DE VERIFICACIÓN	SUPUESTOS
		1.NOMBRE 4.DIMENSIÓN	2. FÓRMULA DE CÁLCULO 5.FRECUENCIA	3. TIPO 6.SENTIDO	7.AVANCE			
COMPONENTE	ESPACIOS EDUCATIVOS EN EL NIVEL MEDIO SUPERIOR CONSTRUIDOS	1 - PORCENTAJE DE OBRAS CONSTRUIDAS 2 - (NÚMERO DE OBRAS CONSTRUIDAS/ TOTAL DE OBRAS AUTORIZADAS A CONSTRUIR)*100 3 - GESTIÓN 4 - EFICACIA 5 - SEMESTRAL 6 - ASCENDENTE 7. VARIABLES DEL INDICADOR OBRAS CONSTRUIDAS UR PROGRAMADA ACTUALIZADA ALCANZADA %ALCANZADO 532 ----- 100.00 100.00 0.00 0.00 % 106 ----- 100.00 100.00 0.00 0.00 % 902 ----- 100.00 100.00 0.00 0.00 %	UR 902	INFORMACIÓN QUE SE ENCUENTRA DISPONIBLE EN LOS ARCHIVOS ADMINISTRATIVOS Y CONTABLES DE LOS MUNICIPIOS, EMITIDOS DE FORMA TRIMESTRAL, LOS CUALES SON GENERADOS y REVISADOS POR LA TESORERÍA MUNICIPAL Y POR LA REGIDURÍA DE HACIENDA. UR 106 INFORME MENSUAL DE AVANCE FÍSICO FINANCIERO (IMAFF) INTEGRADO POR EL DEPARTAMENTO DE SEGUIMIENTO INFORMATICO DE OBRAS, DISPONIBLE EN LA SUBSECRETARÍA DE PLANEACIÓN Y PROGRAMACIÓN DE OBRA. (ACTUALIZACIÓN MENSUAL). UR 532 REPORTE DE AVANCE DE OBRA, LO EMITE LA DIRECCIÓN DE CONSTRUCCIÓN	UR 902 LA DEMANDA DE LOS MUNICIPIOS DEPENDE DE LAS CONDICIONES SOCIALES, ECONÓMICAS, AMBIENTALES Y LA PANDEMIA PROVOCADA POR EL COVID 19. UR 106 SE CUENTA CON DISPONIBILIDAD DE RECURSOS DE FONDOS FEDERALES Y ESTATALES PARA EL FINANCIAMIENTO DE LAS OBRAS O ACCIONES Y LAS CONDICIONES LABORALES Y ECONÓMICAS SON FAVORABLES. UR 532 FENÓMENOS NATURALES (SISMOS, HURACANES, LLUVIAS INTENSAS), ESTABILIDAD SOCIAL, EXISTEN CONDICIONES SOCIALES PARA LAS CONSTRUCCIÓN DE LAS OBRAS (ACCESO A LAS INSTALACIONES POR PARTE DE LAS AUTORIDADES EDUCATIVAS), DISPONIBILIDAD PRESUPUESTAL PARA GASTOS DE OPERACIÓN.			
ACTIVIDAD 1	CONSTRUIR ESPACIOS EDUCATIVOS EN EL NIVEL MEDIO SUPERIOR	1 - PORCENTAJE DE AULAS DE MEDIOS CONSTRUIDAS 2 - (NÚMERO DE AULAS DE MEDIOS CONSTRUIDAS/NÚMERO DE AULAS DE MEDIOS PROGRAMADAS A CONSTRUIR)*100 3 - GESTIÓN 4 - EFICACIA 5 - TRIMESTRAL 6 - ASCENDENTE 7. VARIABLES DEL INDICADOR *-NÚMERO DE AULAS DE MEDIOS CONSTRUIDAS-* UR PROGRAMADA ACTUALIZADA ALCANZADA %ALCANZADO 106 ----- 1.00 0.00 0.00 nan % 532 ----- 0.00 0.00 0.00 nan % 902 ----- 1.00 0.00 0.00 nan %	UR 106 INFORME MENSUAL DE AVANCE FÍSICO FINANCIERO (IMAFF) INTEGRADO POR EL DEPARTAMENTO DE SEGUIMIENTO INFORMATICO DE OBRAS, DISPONIBLE EN LA SUBSECRETARÍA DE PLANEACIÓN Y PROGRAMACIÓN DE OBRA. (ACTUALIZACIÓN MENSUAL). UR 532 REPORTE DE AVANCE DE OBRA, LO EMITE LA DIRECCIÓN DE CONSTRUCCIÓN UR 902 INFORMACIÓN QUE SE ENCUENTRA DISPONIBLE EN LOS ARCHIVOS ADMINISTRATIVOS Y CONTABLES DE LOS MUNICIPIOS, EMITIDOS DE FORMA TRIMESTRAL, LOS CUALES SON GENERADOS y REVISADOS POR LA TESORERÍA MUNICIPAL Y POR LA REGIDURÍA DE HACIENDA.	UR 106 SE CUENTA CON DISPONIBILIDAD DE RECURSOS DE FONDOS FEDERALES Y ESTATALES PARA EL FINANCIAMIENTO DE LAS OBRAS O ACCIONES Y LAS CONDICIONES LABORALES Y ECONÓMICAS SON FAVORABLES. UR 532 FENÓMENOS NATURALES (SISMOS, HURACANES, LLUVIAS INTENSAS), ESTABILIDAD SOCIAL, DISPONIBILIDAD PRESUPUESTAL PARA GASTOS DE OPERACION. UR 902 LA DEMANDA DE LOS MUNICIPIOS DEPENDE DE LAS CONDICIONES SOCIALES, ECONÓMICAS, AMBIENTALES Y LA PANDEMIA PROVOCADA POR EL COVID 19.				

**GOBIERNO DEL ESTADO DE OAXACA**  
**PROGRAMA OPERATIVO ANUAL 2022**  
**MATRÍZ DE INDICADORES PARA RESULTADOS**  
**REPORT DE SEGUIMIENTO TRIMESTRE**  
**TRIMESTRE: OCTUBRE-DICIEMBRE**



**OAXACA**  
GOBIERNO DEL ESTADO



**FINANZAS**  
SECRETARIA DE FINANZAS

NIVEL	RESUMEN NARRATIVO	INDICADOR					MEDIOS DE VERIFICACIÓN	SUPUESTOS
		1.NOMBRE 4.DIMENSIÓN	2. FÓRMULA DE CÁLCULO 5.FRECUENCIA	3. TIPO 6.SENTIDO 7.AVANCE				
ACTIVIDAD 2	ELABORAR PROYECTOS Y PRESUPUESTOS DE REHABILITACIÓN DE OBRAS	1 - PORCENTAJE DE PROYECTOS Y PRESUPUESTOS DE REHABILITACIÓN AUTORIZADOS 2 - (NÚMERO DE PROYECTOS Y PRESUPUESTOS DE REHABILITACIÓN AUTORIZADO/ NÚMERO DE PROYECTOS Y PRESUPUESTOS DE REHABILITACIÓN SOLICITADOS)*100 3 - GESTIÓN 4 - EFICACIA 5 - TRIMESTRAL 6 - ASCENDENTE 7. VARIABLES DEL INDICADOR *-NÚMERO DE PROYECTOS Y PRESUPUESTOS DE REHABILITACIÓN AUTORIZADOS-*	UR 106 NO APLICA  UR 506 NO APLICA  UR 532 RESUMEN DE ESTADISTICA DE PROYECTOS, LO EMITE LA DIRECCIÓN DE PLANEACIÓN  UR 902 NO APLICA	UR 106 ESTA UNIDAD EJECUTORA DE GASTO, NO GENERA UN PRODUCTO INSTITUCIONAL ALINEADO A ESTA ACTIVIDAD, POR LO QUE EN EL EJERCICIO NO SE DESTINARA RECURSO.  UR 506 ESTA UNIDAD EJECUTORA DE GASTO, NO GENERA UN PRODUCTO INSTITUCIONAL ALINEADO A ESTA ACTIVIDAD POR LO QUE EN EL EJERCICIO NO SE DESTINARÁ RECURSO.  UR 532 FENOMENOS NATURALES (SISMOS, HURACANES, LLUVIAS INTENSAS), ESTABILIDAD SOCIAL, DISPONIBILIDAD PRESUPUESTAL PARA GASTOS DE OPERACION.  UR 902 ESTA UNIDAD EJECUTORA DE GASTO, NO GENERA UN PRODUCTO INSTITUCIONAL ALINEADO A ESTA ACTIVIDAD POR LO QUE EN EL EJERCICIO NO SE DESTINARÁ RECURSO.				
ACTIVIDAD 3	REALIZAR INVESTIGACIONES EN CAMPO	1 - PORCENTAJE DE INVESTIGACIÓN PARA LA REHABILITACIÓN REALIZADA 2 - (NÚMERO DE INVESTIGACIÓN PARA LA REHABILITACIÓN REALIZADA/ NÚMERO DE INVESTIGACIÓN PARA LA REHABILITACIÓN SOLICITADA)*100 3 - GESTIÓN 4 - EFICACIA 5 - TRIMESTRAL 6 - ASCENDENTE 7. VARIABLES DEL INDICADOR *-NÚMERO DE INVESTIGACIÓN PARA LA REHABILITACIÓN REALIZADA-*	UR 106 NO APLICA  UR 506 NO APLICA  UR 532 REPORTE DE AVANCE DE OBRA, LO EMITE LA DIRECCIÓN DE CONSTRUCCIÓN  UR 902 NO APLICA	UR 106 ESTA UNIDAD EJECUTORA DE GASTO, NO GENERA UN PRODUCTO INSTITUCIONAL ALINEADO A ESTA ACTIVIDAD, POR LO QUE EN EL EJERCICIO NO SE DESTINARA RECURSO.  UR 506 ESTA UNIDAD EJECUTORA DE GASTO, NO GENERA UN PRODUCTO INSTITUCIONAL ALINEADO A ESTA ACTIVIDAD POR LO QUE EN EL EJERCICIO NO SE DESTINARÁ RECURSO.  UR 532 FENOMENOS NATURALES (SISMOS, HURACANES, LLUVIAS INTENSAS), ESTABILIDAD SOCIAL, DISPONIBILIDAD PRESUPUESTAL PARA GASTOS DE OPERACION.  UR 902 ESTA UNIDAD EJECUTORA DE GASTO, NO GENERA UN PRODUCTO INSTITUCIONAL ALINEADO A ESTA ACTIVIDAD POR LO QUE EN EL EJERCICIO NO SE DESTINARÁ RECURSO.				

**GOBIERNO DEL ESTADO DE OAXACA**  
**PROGRAMA OPERATIVO ANUAL 2022**  
**MATRÍZ DE INDICADORES PARA RESULTADOS**  
**REPORTE DE SEGUIMIENTO TRIMESTRE**  
**TRIMESTRE: OCTUBRE-DICIEMBRE**



**OAXACA**  
GOBIERNO DEL ESTADO



**FINANZAS**  
SECRETARÍA DE FINANZAS

NIVEL	RESUMEN NARRATIVO	INDICADOR					MEDIOS DE VERIFICACIÓN	SUPUESTOS
		1.NOMBRE 4.DIMENSIÓN	2. FÓRMULA DE CÁLCULO 5.FRECUENCIA	3. TIPO 6.SENTIDO	7.AVANCE			
COMPONENTE	ESPACIOS EDUCATIVOS EN EL NIVEL MEDIO SUPERIOR EQUIPADOS	1 - PORCENTAJE DE OBRAS DE EQUIPAMIENTO REALIZADAS 2 - (NÚMERO DE OBRAS DE EQUIPAMIENTO REALIZADAS/ TOTAL DE OBRAS AUTORIZADAS A EQUIPAR)*100 3 - GESTIÓN 4 - EFICACIA 5 - SEMESTRAL 6 - ASCENDENTE 7. VARIABLES DEL INDICADOR OBRAS DE EQUIPAMIENTO REALIZADAS UR PROGRAMADA ACTUALIZADA ALCANZADA %ALCANZADO 902 ----- 0.00 0.00 0.00 nan % 532 ----- 100.00 100.00 0.00 0.00 % 106 ----- 0.00 0.00 0.00 nan %	UR 902 NO APLICA UR 506 NO APLICA UR 106 NO APLICA UR 532 OFICIOS DE AUTORIZACIÓN DE EQUIPAMIENTO BAJO RESGUARDO DEL DEPARTAMENTO DE EXPEDIENTES UNITARIOS	UR 902 ESTA UNIDAD EJECUTORA DE GASTO, NO GENERA UN PRODUCTO INSTITUCIONAL ALINEADO A ESTA ACTIVIDAD POR LO QUE EN EL EJERCICIO NO SE DESTINARÁ RECURSO. UR 506 ESTA UNIDAD EJECUTORA DE GASTO, NO GENERA UN PRODUCTO INSTITUCIONAL ALINEADO A ESTA ACTIVIDAD POR LO QUE EN EL EJERCICIO NO SE DESTINARÁ RECURSO. UR 106 ESTA UNIDAD EJECUTORA DE GASTO, NO GENERA UN PRODUCTO INSTITUCIONAL ALINEADO A ESTA ACTIVIDAD, POR LO QUE EN EL EJERCICIO NO SE DESTINARÁ RECURSO. UR 532 FENOMENOS NATURALES (SISMOS, HURACANES, LLUVIAS INTENSAS). ESTABILIDAD SOCIAL, DISPONIBILIDAD PRESUPUESTAL PARA GASTOS DE OPERACION.				
ACTIVIDAD 1	EQUIPAR ESPACIOS EDUCATIVOS	1 - PORCENTAJE DE LOTES EQUIPADOS 2 - (NÚMERO DE LOTES EQUIPADOS/ NÚMERO DE LOTES PROGRAMADOS A EQUIPAR)*100 3 - GESTIÓN 4 - EFICACIA 5 - TRIMESTRAL 6 - ASCENDENTE 7. VARIABLES DEL INDICADOR *- LOTES EQUIPADOS- * UR PROGRAMADA ACTUALIZADA ALCANZADA %ALCANZADO 106 ----- 0.00 0.00 0.00 nan % 506 ----- 0.00 0.00 0.00 nan % 532 ----- 4.00 57.00 49.00 85.96 % 902 ----- 0.00 0.00 0.00 nan %	UR 106 NO APLICA  UR 506 NO APLICA  UR 532 ACTAS DE ENTREGA DE OBRA EN RESGUARDO DEL DEPARTAMENTO DE EXPEDIENTES UNITARIOS  UR 902 NO APLICA	UR 106 ESTA UNIDAD EJECUTORA DE GASTO, NO GENERA UN PRODUCTO INSTITUCIONAL ALINEADO A ESTA ACTIVIDAD, POR LO QUE EN EL EJERCICIO NO SE DESTINARÁ RECURSO.  UR 506 ESTA UNIDAD EJECUTORA DE GASTO, NO GENERA UN PRODUCTO INSTITUCIONAL ALINEADO A ESTA ACTIVIDAD, POR LO QUE EN EL EJERCICIO NO SE DESTINARÁ RECURSO.  UR 532 FENOMENOS NATURALES (SISMOS, HURACANES, LLUVIAS INTENSAS). ESTABILIDAD SOCIAL, DISPONIBILIDAD PRESUPUESTAL PARA GASTOS DE OPERACION.  UR 902 ESTA UNIDAD EJECUTORA DE GASTO, NO GENERA UN PRODUCTO INSTITUCIONAL ALINEADO A ESTA ACTIVIDAD POR LO QUE EN EL EJERCICIO NO SE DESTINARÁ RECURSO.				

**GOBIERNO DEL ESTADO DE OAXACA  
PROGRAMA OPERATIVO ANUAL 2022  
MATRÍZ DE INDICADORES PARA RESULTADOS  
REPORTE DE SEGUIMIENTO TRIMESTRE  
TRIMESTRE: OCTUBRE-DICIEMBRE**



**OAXACA**  
GOBIERNO DEL ESTADO



**FINANZAS**  
SECRETARÍA DE FINANZAS

NIVEL	RESUMEN NARRATIVO	INDICADOR					MEDIOS DE VERIFICACIÓN	SUPUESTOS
		1.NOMBRE	2. FÓRMULA DE CÁLCULO	3. TIPO				
		4.DIMENSIÓN	5.FRECUENCIA	6.SENTIDO	7.AVANCE			
ACTIVIDAD 8	OTORGAR REVALIDACIÓN Y EQUIVALENCIA DE ESTUDIOS DEL NIVEL MEDIO SUPERIOR	1 - PORCENTAJE DE DICTÁMENES EMITIDOS 2 - (NÚMERO DE DICTÁMENES EMITIDOS/ NÚMERO DE DICTÁMENES PROGRAMADOS)*100 3 - GESTIÓN 4 - EFICACIA 5 - TRIMESTRAL 6 - ASCENDENTE 7. VARIABLES DEL INDICADOR *-NÚMERO DE DICTÁMENES EMITIDOS-*					UR 122 INFORME TRIMESTRAL EMITIDO POR EL DEPARTAMENTO DE SERVICIOS ESCOLARES, REVALIDACIÓN Y EQUIVALENCIAS DE LA CGEMSYCYT  UR 403 NO APLICA  UR 506 NO APLICA  UR 507 NO APLICA  UR 508 NO APLICA  UR 515 NO APLICA  UR 525 NO APLICA  UR 563 NO APLICA	UR 122 ALUMNOS SOLICITAN LOS DICTÁMENES Y CUMPLAN CON LA NORMATIVIDAD VIGENTE  UR 403 ESTA UNIDAD EJECUTORA DE GASTO, NO GENERA UN PRODUCTO INSTITUCIONAL ALINEADA A ESTA ACTIVIDAD POR LO QUE EN EL EJERCICIO NO SE DESTINARÁ RECURSO  UR 506 ESTA UNIDAD EJECUTORA DE GASTO, NO GENERA UN PRODUCTO INSTITUCIONAL ALINEADO A ESTA ACTIVIDAD POR LO QUE EN EL EJERCICIO NO SE DESTINARÁ RECURSO.  UR 507 ESTA UNIDAD EJECUTORA DE GASTO, NO GENERA UN PRODUCTO INSTITUCIONAL ALINEADA A ESTA ACTIVIDAD POR LO QUE EN EL EJERCICIO NO SE DESTINARÁ RECURSO  UR 508 ESTA UNIDAD EJECUTORA DE GASTO, NO GENERA UN PRODUCTO INSTITUCIONAL ALINEADO A ESTA ACTIVIDAD POR LO QUE EN EL EJERCICIO NO SE DESTINARÁ RECURSO  UR 515 ESTA ACTIVIDAD NO ES COMPETENTE DE LA UR 515  UR 525 ESTA UNIDAD EJECUTORA DE GASTO UR 525, NO GENERA UN PRODUCTO INSTITUCIONAL ALINEADA A ESTA ACTIVIDAD POR LO QUE EN EL EJERCICIO NO SE DESTINARÁ RECURSO.  UR 563 NO APLICA
		UR PROGRAMADA ACTUALIZADA ALCANZADA %ALCANZADO 122 ----- 821.00 821.00 821.00 100.00 % 403 ----- 0.00 0.00 0.00 nan % 506 ----- 0.00 0.00 0.00 nan % 507 ----- 0.00 0.00 0.00 nan % 508 ----- 0.00 0.00 0.00 nan % 515 ----- 0.00 0.00 0.00 nan % 525 ----- 0.00 0.00 0.00 nan % 563 ----- 0.00 0.00 0.00 nan %						

**GOBIERNO DEL ESTADO DE OAXACA  
PROGRAMA OPERATIVO ANUAL 2022  
MATRÍZ DE INDICADORES PARA RESULTADOS  
REPORTE DE SEGUIMIENTO TRIMESTRE  
TRIMESTRE: OCTUBRE-DICIEMBRE**



**OAXACA**  
GOBIERNO DEL ESTADO



**FINANZAS**  
SECRETARÍA DE FINANZAS

NIVEL	RESUMEN NARRATIVO	INDICADOR					MEDIOS DE VERIFICACIÓN	SUPUESTOS
		1.NOMBRE	2. FÓRMULA DE CÁLCULO	3. TIPO	4.DIMENSIÓN	5.FRECUENCIA		
ACTIVIDAD 9	REALIZAR VISITAS DE INSPECCIÓN A CENTROS DE ASESORÍA DE PREPARATORIA ABIERTA	1 - PORCENTAJE DE VISITAS DE INSPECCIÓN A CENTROS DE ASESORIA REALIZADOS 2 - (NÚMERO DE VISITAS DE INSPECCIÓN A CENTROS DE ASESORIA REALIZADOS/NÚMERO DE VISITAS DE INSPECCIÓN A CENTROS DE ASESORIA PROGRAMADOS A REALIZAR)*100 3 - GESTIÓN 4 - EFICACIA 5 - TRIMESTRAL 6 - ASCENDENTE 7. VARIABLES DEL INDICADOR *-NÚMERO DE VISITAS DE INSPECCIÓN A CENTROS DE ASESORIA REALIZADOS-*					UR 122 INFORME TRIMESTRAL EMITIDO POR EL DEPARTAMENTO DE PREPARATORIA ABIERTA DE LA CGEMSYSCYT  UR 403 NO APLICA  UR 506 NO APLICA  UR 507 NO APLICA  UR 508 NO APLICA  UR 515 NO APLICA  UR 525 NO APLICA  UR 563 NO APLICA	UR 122 CONDICIONES SOCIALES, POLÍTICAS Y CLIMATOLÓGICAS EN LAS COMUNIDADES SON FAVORABLES  UR 403 ESTA UNIDAD EJECUTORA DE GASTO, NO GENERA UN PRODUCTO INSTITUCIONAL ALINEADA A ESTA ACTIVIDAD POR LO QUE EN EL EJERCICIO NO SE DESTINARÁ RECURSO  UR 506 ESTA UNIDAD EJECUTORA DE GASTO, NO GENERA UN PRODUCTO INSTITUCIONAL ALINEADO A ESTA ACTIVIDAD POR LO QUE EN EL EJERCICIO NO SE DESTINARÁ RECURSO.  UR 507 ESTA UNIDAD EJECUTORA DE GASTO, NO GENERA UN PRODUCTO INSTITUCIONAL ALINEADO A ESTA ACTIVIDAD POR LO QUE EN EL EJERCICIO NO SE DESTINARÁ RECURSO  UR 508 ESTA UNIDAD EJECUTORA DE GASTO, NO GENERA UN PRODUCTO INSTITUCIONAL ALINEADO A ESTA ACTIVIDAD POR LO QUE EN EL EJERCICIO NO SE DESTINARÁ RECURSO.  UR 515 ESTA UNIDAD EJECUTORA DE GASTO, NO GENERA UN PRODUCTO INSTITUCIONAL ALINEADO A ESTA ACTIVIDAD POR LO QUE EN EL EJERCICIO NO SE DESTINARÁ RECURSO.  UR 525 ESTA UNIDAD EJECUTORA DE GASTO, NO GENERA UN PRODUCTO INSTITUCIONAL ALINEADO A ESTA ACTIVIDAD POR LO QUE EN EL EJERCICIO NO SE DESTINARÁ RECURSO.  UR 563 ESTA UNIDAD EJECUTORA DE GASTO, NO GENERA UN PRODUCTO INSTITUCIONAL ALINEADO A ESTA ACTIVIDAD POR LO QUE EN EL EJERCICIO NO SE DESTINARÁ RECURSO
			UR PROGRAMADA ACTUALIZADA ALCANZADA %ALCANZADO					
			122 ----- 8.00 0.00 0.00 nan %					
			403 ----- 0.00 0.00 0.00 nan %					
			506 ----- 0.00 0.00 0.00 nan %					
			507 ----- 0.00 0.00 0.00 nan %					
			508 ----- 0.00 0.00 0.00 nan %					
			515 ----- 0.00 0.00 0.00 nan %					
			525 ----- 0.00 0.00 0.00 nan %					
			563 ----- 0.00 0.00 0.00 nan %					

**GOBIERNO DEL ESTADO DE OAXACA**  
**PROGRAMA OPERATIVO ANUAL 2022**  
**MATRÍZ DE INDICADORES PARA RESULTADOS**  
**REPORT DE SEGUIMIENTO TRIMESTRE**  
**TRIMESTRE: OCTUBRE-DICIEMBRE**



**OAXACA**  
GOBIERNO DEL ESTADO



**FINANZAS**  
SECRETARIA DE FINANZAS

NIVEL	RESUMEN NARRATIVO	INDICADOR					MEDIOS DE VERIFICACIÓN	SUPUESTOS
		1.NOMBRE 4.DIMENSIÓN	2. FÓRMULA DE CÁLCULO 5.FRECUENCIA	3. TIPO	6.SENTIDO	7.AVANACE		
COMPONENTE	MECANISMOS PARA LA PLANEACIÓN INTEGRAL DISEÑADOS E IMPLEMENTADOS	1 - PORCENTAJE DE MECANISMOS DEL PROCESO DE PLANEACION INTEGRAL IMPLEMENTADOS 2 - (NÚMERO DE MECANISMOS DEL PROCESO DE PLANEACIÓN INTEGRAL IMPLEMENTADOS/ NÚMERO DE MECANISMOS DEL PROCESO DE PLANEACIÓN INTEGRAL PLANEADOS)*100 3 - GESTIÓN 4 - EFICACIA 5 - SEMESTRAL 6 - ASCENDENTE 7. VARIABLES DEL INDICADOR MECANISMOS DEL PROCESO DE PLANEACIÓN INTEGRAL IMPLEMENTADOS UR PROGRAMADA ACTUALIZADA ALCANZADA %ALCANZADO 515 ----- 100.00 100.00 1.00 1.00 %	UR 515 ACTAS DEL PLENO DE LA CEPPEMS PUBLICADAS EN LA PÁGINA OFICIAL DE LA CEPPEMS HTTP://CEPPEMS.OAXACA.GOB.MX/	UR 515 LOS PARTICULARES SOLICITAN LA REVALIDACIÓN OFICIAL DE ESTUDIOS UR 515 LAS AUTORIDADES MUNICIPALES SOLICITAN LA CREACIÓN, REUBICACIÓN O SUSTITUCIÓN O CONVERSIÓN DE PLANTELES DE EDUCACIÓN MEDIA SUPERIOR UR 515 LOS SUBSISTEMAS PROVEEN DE INFORMACIÓN EN TIEMPO Y FORMA PARA REALIZAR LOS ESTUDIOS				
ACTIVIDAD 1	ELABORAR ESTUDIOS DE FACTIBILIDAD PARA LAS CREACIONES, REUBICACIONES, SUSTITUCIONES Y CONVERSIONES DE PLANTELES DE EDUCACIÓN MEDIA SUPERIOR	1 - PORCENTAJE DE ESTUDIOS DE FACTIBILIDAD REALIZADOS 2 - (NÚMERO DE ESTUDIOS DE FACTIBILIDAD REALIZADOS/ NÚMERO DE ESTUDIOS DE FACTIBILIDAD PLANEADO)*100 3 - GESTIÓN 4 - EFICACIA 5 - TRIMESTRAL 6 - ASCENDENTE 7. VARIABLES DEL INDICADOR *-NÚMERO DE ESTUDIOS DE FACTIBILIDAD REALIZADOS-*  UR PROGRAMADA ACTUALIZADA ALCANZADA %ALCANZADO 515 ----- 36.00 8.00 9.00 112.50 %	UR 515 ACTAS DE SESIÓN DEL PLENO PUBLICADAS EN LA PÁGINA OFICIAL DE LA CEPPEMS HTTP://WWW.CEPPEMS.OAXACA.GOB.MX/	UR 515 LAS AUTORIDADES MUNICIPALES SOLICITAN LA CREACIÓN, REUBICACIÓN, SUSTITUCIÓN O CONVERSIÓN DE PLANTELES DE EDUCACIÓN MEDIA SUPERIOR				
ACTIVIDAD 2	REALIZAR ESTUDIOS DE MEJORAS PARA LOS PROCESOS INTERNOS DE LOS SUBSISTEMAS	1 - PORCENTAJE DE INFORMES DE PRUEBAS PILOTO REALIZADOS 2 - (NÚMERO DE INFORMES DE PRUEBAS PILOTO REALIZADOS/ NÚMERO DE INFORMES DE PRUEBAS PILOTO PROGRAMADOS)*100 3 - GESTIÓN 4 - EFICACIA 5 - TRIMESTRAL 6 - ASCENDENTE 7. VARIABLES DEL INDICADOR *-NÚMERO DE INFORMES DE PRUEBAS PILOTO REALIZADOS-*  UR PROGRAMADA ACTUALIZADA ALCANZADA %ALCANZADO 515 ----- 1.00 10.00 6.00 60.00 %	UR 515 ACTAS DE SESIÓN DEL PLENO PUBLICADAS EN LA PÁGINA OFICIAL DE LA CEPPEMS HTTP://WWW.CEPPEMS.OAXACA.GOB.MX	UR 515 LOS SUBSISTEMAS PROVEEN DE INFORMACIÓN EN TIEMPO Y FORMA PARA REALIZAR LOS ESTUDIOS				

**GOBIERNO DEL ESTADO DE OAXACA  
PROGRAMA OPERATIVO ANUAL 2022  
MATRÍZ DE INDICADORES PARA RESULTADOS  
REPORTE DE SEGUIMIENTO TRIMESTRE  
TRIMESTRE: OCTUBRE-DICIEMBRE**



**OAXACA**  
GOBIERNO DEL ESTADO



**FINANZAS**  
SECRETARÍA DE FINANZAS

DATOS DEL PROGRAMA								
PROGRAMA207 FORTALECIMIENTO A LA INFRAESTRUCTURA FÍSICA EDUCATIVA								
UR Responsable: 532 INSTITUTO OAXAQUEÑO CONSTRUCTOR DE INFRAESTRUCTURA FÍSICA EDUCATIVA			UR's Participantes 106 SECRETARÍA DE INFRAESTRUCTURAS Y COMUNICACIONES					
UR's Participantes 531 INSTITUTO ESTATAL DE EDUCACIÓN PÚBLICA DE OAXACA			902 INVERSIÓN CONCERTADA					
ALINEACIÓN								
<b>PLAN ESTATAL DE DESARROLLO</b>		IMPULSAR LA AMPLIACIÓN, MODERNIZACIÓN Y MEJORAMIENTO DE LA INFRAESTRUCTURA Y EQUIPAMIENTO EDUCATIVO, INCORPORANDO LAS TIC'S COMO HERRAMIENTA PARA FORTALECER LOS PROCESOS DE ENSEÑANZA Y APRENDIZAJE.						
<b>EJE:</b> OAXACA INCLUYENTE CON EL DESARROLLO SOCIAL		<b>TEMA:</b> EDUCACIÓN		<b>OBJETIVO:</b>				
<b>SECTOR:</b> EDUCACIÓN		<b>SUBSECTOR:</b> EDUCACIÓN BÁSICA						
INDICADORES PARA RESULTADOS								
NIVEL	RESUMEN NARRATIVO	INDICADOR					MEDIOS DE VERIFICACIÓN	SUPUESTOS
		1.NOMBRE	2. FÓRMULA DE CÁLCULO	3. TIPO				
FIN	CONTRIBUIR A LA AMPLIACIÓN, MODERNIZACIÓN Y MEJORAMIENTO DE LA INFRAESTRUCTURA Y EQUIPAMIENTO EDUCATIVO.	1 - PORCENTAJE DE EFICIENCIA TERMINAL PRIMARIA 2 - (MATRICULA TOTAL DE EGRESADOS DEL CICLO ESCOLAR N/MATRICULA TOTAL DEL PRIMER GRADO DEL CICLO ESCOLAR N -5)*100 3 - ESTRATÉGICO 4 - EFICACIA 5 - ANUAL 6 - ASCENDENTE 7 - PROGRAMADO 97.0300					DATO EN PORCENTAJE FUENTE: SISTEMA DE INFORMACIÓN ESTADÍSTICA EDUCATIVA DE LA SEP DEPARTAMENTO DE ESTADÍSTICA DEL IEPEO. <a href="http://www.snie.sep.gob.mx">HTTP://WWW.SNIE.SEP.GOB.MX</a> IDATO EN PORCENTAJE FUENTE: SISTEMA DE INFORMACIÓN ESTADÍSTICA EDUCATIVA DE LA SEP DEPARTAMENTO DE ESTADÍSTICA DEL IEPEO. <a href="http://www.snie.sep.gob.mx">HTTP://WWW.SNIE.SEP.GOB.MX</a>	LAS CONDICIONES POLÍTICAS Y SOCIALES SE MANTIENEN ESTABLES
		1 - PORCENTAJE DE EFICIENCIA TERMINAL SECUNDARIA 2 - (MATRICULA TOTAL DE EGRESADOS DEL CICLO ESCOLAR N/MATRICULA TOTAL DEL PRIMER GRADO DEL CICLO ESCOLAR N -2)*100 3 - ESTRATÉGICO 4 - EFICACIA 5 - ANUAL 6 - ASCENDENTE 7 - PROGRAMADO 89.8100						

**GOBIERNO DEL ESTADO DE OAXACA**  
**PROGRAMA OPERATIVO ANUAL 2022**  
**MATRÍZ DE INDICADORES PARA RESULTADOS**  
**REPORTE DE SEGUIMIENTO TRIMESTRE**  
**TRIMESTRE: OCTUBRE-DICIEMBRE**



**OAXACA**  
GOBIERNO DEL ESTADO



**FINANZAS**  
SECRETARÍA DE FINANZAS

NIVEL	RESUMEN NARRATIVO	INDICADOR					MEDIOS DE VERIFICACIÓN	SUPUESTOS
		1.NOMBRE 4.DIMENSIÓN	2. FÓRMULA DE CÁLCULO 5.FRECUENCIA	3. TIPO 6.SENTIDO	7.AVANCE 7.AVANCE			
ACTIVIDAD 1	GESTIONES ADMINISTRATIVAS Y FINANCIERAS	1 - PORCENTAJE DE GESTIONES ADMINISTRATIVAS Y FINANCIERAS REALIZADAS 2 - (NÚMERO DE GESTIONES ADMINISTRATIVAS Y FINANCIERAS REALIZADAS / NÚMERO DE GESTIONES ADMINISTRATIVAS Y FINANCIERAS PROGRAMADAS A REALIZAR)*100 3 - GESTIÓN 4 - EFICACIA 5 - TRIMESTRAL 6 - ASCENDENTE 7. VARIABLES DEL INDICADOR *-NÚMERO DE GESTIONES ADMINISTRATIVAS Y FINANCIERAS REALIZADAS-*  UR PROGRAMADA ACTUALIZADA ALCANZADA %ALCANZADO 106 ----- 0.00 0.00 0.00 nan % 531 ----- 0.00 0.00 0.00 nan % 532 ----- 14.00 416.00 344.16 82.73 % 902 ----- 0.00 0.00 0.00 nan %	UR 106 NO APLICA  UR 531 NO APLICA  UR 532 REPORTE MENSUAL DE AVANCE DE OBRA, LO EMITE LA DIRECCIÓN DE CONSTRUCCIÓN EN LA INTRANET DE IOCIFED  UR 902 NO APLICA	UR 106 ESTA UNIDAD EJECUTORA DE GASTO, NO GENERA UN PRODUCTO INSTITUCIONAL ALINEADO A ESTA ACTIVIDAD, POR LO QUE EN EL EJERCICIO NO SE DESTINARA RECURSO.  UR 531 ESTA UNIDAD EJECUTORA DE GASTO, NO GENERA UN PRODUCTO INSTITUCIONAL ALINEADO A ESTA ACTIVIDAD POR LO QUE EN EL EJERCICIO NO SE DESTINARÁ RECURSO.  UR 532 FENOMENOS NATURALES (SISMOS, HURACANES, LLUVIAS INTENSAS), ESTABILIDAD SOCIAL, EXISTEN CONDICIONES SOCIALES PARA LAS CONSTRUCCION DE LAS OBRAS (ACCESO A LAS INSTALACIONES POR PARTE DE LAS AUTORIDADES EDUCATIVAS), DISPONIBILIDAD PRESUPUESTAL PARA GASTOS DE OPERACIÓN.  UR 902 ESTA UNIDAD EJECUTORA DE GASTO, NO GENERA UN PRODUCTO INSTITUCIONAL ALINEADO A ESTA ACTIVIDAD POR LO QUE EN EL EJERCICIO NO SE DESTINARÁ RECURSO.				
COMPONENTE	ESPACIOS EDUCATIVOS EN EL NIVEL BASICO CONSTRUIDOS	1 - PORCENTAJE DE AVANCE DE CONSTRUCCIÓN 2 - (NÚMERO DE AVANCE DE CONSTRUCCIÓN / NÚMERO DE AVANCE DE CONSTRUCCIÓN SOLICITADO) * 100 3 - GESTIÓN 4 - EFICACIA 5 - SEMESTRAL 6 - ASCENDENTE 7. VARIABLES DEL INDICADOR AVANCE DE CONSTRUCCIÓN UR PROGRAMADA ACTUALIZADA ALCANZADA %ALCANZADO 106 ----- 87.50 87.50 0.00 0.00 % 902 ----- 100.00 100.00 0.00 0.00 % 532 ----- 99.01 99.01 0.00 0.00 %	UR 902 INFORMACIÓN QUE SE ENCUENTRA DISPONIBLE EN LOS ARCHIVOS ADMINISTRATIVOS Y CONTABLES DE LOS MUNICIPIOS, EMITIDOS DE FORMA TRIMESTRAL, LOS CUALES SON GENERADOS Y REVISADOS POR LA TESORERÍA MUNICIPAL Y POR LA REGIDURÍA DE HACIENDA. UR 106 INFORME MENSUAL DE AVANCE FÍSICO FINANCIERO (IMAFF) INTEGRADO POR EL DEPARTAMENTO DE SEGUIMIENTO INFORMATICO DE OBRAS, DISPONIBLE EN LA SUBSECRETARÍA DE PLANEACIÓN Y PROGRAMACIÓN DE OBRA. (ACTUALIZACIÓN MENSUAL). UR 532 REPORTE MENSUAL DE AVANCE DE OBRA, LO EMITE LA DIRECCIÓN DE CONSTRUCCIÓN EN LA INTRANET DE IOCIFED	UR 902 LA DEMANDA DE LOS MUNICIPIOS DEPENDE DE LAS CONDICIONES SOCIALES, ECONÓMICAS, AMBIENTALES Y LA PANDEMIA PROVOCADA POR EL COVID 19. UR 106 SE CUENTA CON DISPONIBILIDAD DE RECURSOS DE FONDOS FEDERALES Y ESTATALES PARA EL FINANCIAMIENTO DE LAS OBRAS O ACCIONES Y LAS CONDICIONES LABORALES Y ECONÓMICAS SON FAVORABLES. UR 532 FENOMENOS NATURALES (SISMOS, HURACANES, LLUVIAS INTENSAS), ESTABILIDAD SOCIAL, EXISTEN CONDICIONES SOCIALES PARA LAS CONSTRUCCION DE LAS OBRAS (ACCESO A LAS INSTALACIONES POR PARTE DE LAS AUTORIDADES EDUCATIVAS), DISPONIBILIDAD PRESUPUESTAL PARA GASTOS DE OPERACIÓN.				

**GOBIERNO DEL ESTADO DE OAXACA  
PROGRAMA OPERATIVO ANUAL 2022  
MATRÍZ DE INDICADORES PARA RESULTADOS  
REPORTE DE SEGUIMIENTO TRIMESTRE  
TRIMESTRE: OCTUBRE-DICIEMBRE**



**OAXACA**  
GOBIERNO DEL ESTADO



**FINANZAS**  
SECRETARÍA DE FINANZAS

NIVEL	RESUMEN NARRATIVO	INDICADOR					MEDIOS DE VERIFICACIÓN	SUPUESTOS
		1.NOMBRE 4.DIMENSIÓN	2. FÓRMULA DE CÁLCULO 5.FRECUENCIA	3. TIPO 6.SENTIDO	7.AVANCE			
ACTIVIDAD 2	REALIZAR INVESTIGACIONES EN CAMPO	1 - PORCENTAJE DE INVESTIGACIONES REALIZADAS 2 - (NÚMERO DE INVESTIGACIONES REALIZADAS/ NÚMERO DE INVESTIGACIONES SOLICITADAS)*100 3 - GESTIÓN 4 - EFICACIA 5 - TRIMESTRAL 6 - ASCENDENTE 7. VARIABLES DEL INDICADOR *-NÚMERO DE INVESTIGACIÓN REALIZADA-*	UR PROGRAMADA ACTUALIZADA ALCANZADA %ALCANZADO 106 ----- 0.00 0.00 0.00 nan % 532 ----- 40.00 0.00 0.00 nan % 902 ----- 0.00 0.00 0.00 nan %	UR 106 NO APLICA  UR 532 REPORTE MENSUAL DE AVANCE DE OBRA, LO EMITE LA DIRECCIÓN DE CONSTRUCCIÓN EN LA INTRANET DE IOCIFED  UR 902 NO APLICA	UR 106 ESTA UNIDAD EJECUTORA DE GASTO, NO GENERA UN PRODUCTO INSTITUCIONAL ALINEADO A ESTA ACTIVIDAD, POR LO QUE EN EL EJERCICIO NO SE DESTINARÁ RECURSO.  UR 532 FENOMENOS NATURALES (SISMOS, HURACANES, LLUVIAS INTENSAS), ESTABILIDAD SOCIAL, EXISTEN CONDICIONES SOCIALES PARA LAS CONSTRUCCION DE LAS OBRAS (ACCESO A LAS INSTALACIONES POR PARTE DE LAS AUTORIDADES EDUCATIVAS), DISPONIBILIDAD PRESUPUESTAL PARA GASTOS DE OPERACIÓN.  UR 902 ESTA UNIDAD EJECUTORA DE GASTO, NO GENERA UN PRODUCTO INSTITUCIONAL ALINEADO A ESTA ACTIVIDAD POR LO QUE EN EL EJERCICIO NO SE DESTINARÁ RECURSO.			
ACTIVIDAD 3	ELABORAR PROYECTOS Y PRESUPUESTOS DE OBRAS	1 - PORCENTAJE DE PROYECTOS Y PRESUPUESTOS AUTORIZADOS 2 - (NÚMERO DE PROYECTOS AUTORIZADOS/ NÚMERO DE PRESUPUESTOS SOLICITADOS)*100 3 - GESTIÓN 4 - EFICACIA 5 - TRIMESTRAL 6 - ASCENDENTE 7. VARIABLES DEL INDICADOR *-NÚMERO DE PROYECTOS Y PRESUPUESTOS AUTORIZADOS-*	UR PROGRAMADA ACTUALIZADA ALCANZADA %ALCANZADO 106 ----- 0.00 0.00 0.00 nan % 532 ----- 40.00 0.00 0.00 nan % 902 ----- 0.00 0.00 0.00 nan %	UR 106 NO APLICA  UR 532 REPORTE MENSUAL DE AVANCE DE OBRA, LO EMITE LA DIRECCIÓN DE CONSTRUCCIÓN EN LA INTRANET DE IOCIFED  UR 902 NO APLICA	UR 106 ESTA UNIDAD EJECUTORA DE GASTO, NO GENERA UN PRODUCTO INSTITUCIONAL ALINEADO A ESTA ACTIVIDAD, POR LO QUE EN EL EJERCICIO NO SE DESTINARÁ RECURSO.  UR 532 FENOMENOS NATURALES (SISMOS, HURACANES, LLUVIAS INTENSAS), ESTABILIDAD SOCIAL, EXISTEN CONDICIONES SOCIALES PARA LAS CONSTRUCCION DE LAS OBRAS (ACCESO A LAS INSTALACIONES POR PARTE DE LAS AUTORIDADES EDUCATIVAS), DISPONIBILIDAD PRESUPUESTAL PARA GASTOS DE OPERACIÓN.  UR 902 ESTA UNIDAD EJECUTORA DE GASTO, NO GENERA UN PRODUCTO INSTITUCIONAL ALINEADO A ESTA ACTIVIDAD POR LO QUE EN EL EJERCICIO NO SE DESTINARÁ RECURSO.			

**GOBIERNO DEL ESTADO DE OAXACA**  
**PROGRAMA OPERATIVO ANUAL 2022**  
**MATRÍZ DE INDICADORES PARA RESULTADOS**  
**REPORTE DE SEGUIMIENTO TRIMESTRE**  
**TRIMESTRE: OCTUBRE-DICIEMBRE**



**OAXACA**  
GOBIERNO DEL ESTADO



**FINANZAS**  
SECRETARÍA DE FINANZAS

NIVEL	RESUMEN NARRATIVO	INDICADOR					MEDIOS DE VERIFICACIÓN	SUPUESTOS
		1.NOMBRE 4.DIMENSIÓN	2. FÓRMULA DE CÁLCULO 5.FRECUENCIA	3. TIPO 6.SENTIDO	7.AVANCE 7.AVANCE			
ACTIVIDAD 4	REPARAR ESPACIOS EDUCATIVOS EN EL NIVEL BÁSICO	1 - PORCENTAJE DE ESPACIOS EDUCATIVOS EN EL NIVEL BÁSICO REPARADOS 2 - (NÚMERO DE ESPACIOS EDUCATIVOS EN EL NIVEL BÁSICO REPARADOS/NÚMERO DE ESPACIOS EDUCATIVOS EN EL NIVEL BÁSICO PROGRAMADOS A REPAR)*100 3 - GESTIÓN 4 - EFICACIA 5 - TRIMESTRAL 6 - ASCENDENTE 7. VARIABLES DEL INDICADOR *-NÚMERO DE ESPACIOS EDUCATIVOS EN EL NIVEL BÁSICO REPARADOS-*				UR 106 NO APLICA  UR 532 REPORTE MENSUAL DE AVANCE DE OBRA, LO EMITE LA DIRECCIÓN DE CONSTRUCCIÓN EN LA INTRANET DE IOCIFED  UR 902 NO APLICA	UR 106 ESTA UNIDAD EJECUTORA DE GASTO, NO GENERA UN PRODUCTO INSTITUCIONAL ALINEADO A ESTA ACTIVIDAD, POR LO QUE EN EL EJERCICIO NO SE DESTINARÁ RECURSO.  UR 532 FENOMENOS NATURALES (SISMOS, HURACANES, LLUVIAS INTENSAS), ESTABILIDAD SOCIAL, EXISTEN CONDICIONES SOCIALES PARA LAS CONSTRUCCION DE LAS OBRAS (ACCESO A LAS INSTALACIONES POR PARTE DE LAS AUTORIDADES EDUCATIVAS), DISPONIBILIDAD PRESUPUESTAL PARA GASTOS DE OPERACIÓN.  UR 902 ESTA UNIDAD EJECUTORA DE GASTO, NO GENERA UN PRODUCTO INSTITUCIONAL ALINEADO A ESTA ACTIVIDAD POR LO QUE EN EL EJERCICIO NO SE DESTINARÁ RECURSO.	
COMPONENTE	ESPACIOS EDUCATIVOS EN EL NIVEL BASICO REPARADOS	1 - PORCENTAJE DE ESPACIOS EDUCATIVOS REPARADOS 2 - (NÚMERO DE ESPACIOS EDUCATIVOS REPARADOS/ NÚMERO DE ESPACIOS EDUCATIVOS SOLICITADOS A REPARAR) * 100 3 - GESTIÓN 4 - EFICACIA 5 - SEMESTRAL 6 - ASCENDENTE 7. VARIABLES DEL INDICADOR ESPACIOS EDUCATIVOS REPARADOS				UR 902 NO APLICA UR 106 INFORME MENSUAL DE AVANCE FÍSICO FINANCIERO (IMAFF) INTEGRADO POR EL DEPARTAMENTO DE SEGUIMIENTO INFORMATICO DE OBRAS, DISPONIBLE EN LA SUBSECRETARÍA DE PLANEACIÓN Y PROGRAMACIÓN DE OBRA. (ACTUALIZACIÓN MENSUAL). UR 532 REPORTE MENSUAL DE AVANCE DE OBRA, LO EMITE LA DIRECCIÓN DE CONSTRUCCIÓN EN LA INTRANET DE IOCIFED	UR 902 ESTA UNIDAD EJECUTORA DE GASTO, NO GENERA UN PRODUCTO INSTITUCIONAL ALINEADO A ESTA ACTIVIDAD POR LO QUE EN EL EJERCICIO NO SE DESTINARÁ RECURSO.  UR 106 SE CUENTA CON DISPONIBILIDAD DE RECURSOS DE FONDOS FEDERALES Y ESTATALES PARA EL FINANCIAMIENTO DE LAS OBRAS O ACCIONES Y LAS CONDICIONES LABORALES Y ECONÓMICAS SON FAVORABLES. UR 532 FENOMENOS NATURALES (SISMOS, HURACANES, LLUVIAS INTENSAS), ESTABILIDAD SOCIAL, EXISTEN CONDICIONES SOCIALES PARA LAS CONSTRUCCION DE LAS OBRAS (ACCESO A LAS INSTALACIONES POR PARTE DE LAS AUTORIDADES EDUCATIVAS), DISPONIBILIDAD PRESUPUESTAL PARA GASTOS DE OPERACIÓN.	

**GOBIERNO DEL ESTADO DE OAXACA  
PROGRAMA OPERATIVO ANUAL 2022  
MATRÍZ DE INDICADORES PARA RESULTADOS  
REPORTE DE SEGUIMIENTO TRIMESTRE  
TRIMESTRE: OCTUBRE-DICIEMBRE**



**OAXACA**  
GOBIERNO DEL ESTADO



**FINANZAS**  
SECRETARÍA DE FINANZAS

NIVEL	RESUMEN NARRATIVO	INDICADOR					MEDIOS DE VERIFICACIÓN	SUPUESTOS
		1.NOMBRE 4.DIMENSIÓN	2. FÓRMULA DE CÁLCULO 5.FRECUENCIA	3. TIPO 6.SENTIDO	7.AVANCE 7.AVANCE			
ACTIVIDAD 4	REALIZAR INVESTIGACIONES EN CAMPO	1 - PORCENTAJE DE INVESTIGACIONES REALIZADAS 2 - (NÚMERO DE INVESTIGACIONES REALIZADAS / NÚMERO DE INVESTIGACIONES SOLICITADAS) *100 3 - GESTIÓN 4 - EFICACIA 5 - TRIMESTRAL 6 - ASCENDENTE 7. VARIABLES DEL INDICADOR *-NÚMERO DE INVESTIGACIONES REALIZADAS-*	UR PROGRAMADA ACTUALIZADA ALCANZADA %ALCANZADO 106 ----- 0.00 0.00 0.00 nan % 532 ----- 110.00 0.00 0.00 nan % 902 ----- 0.00 0.00 0.00 nan %	UR 106 NO APLICA  UR 532 RESUMEN DE ESTADÍSTICA DE PROYECTOS MENSUAL, LO EMITE Y QUEDA BAJO RESGUARDO DE LA DIRECCIÓN DE PLANEACIÓN  UR 902 NO APLICA	UR 106 ESTA UNIDAD EJECUTORA DE GASTO, NO GENERA UN PRODUCTO INSTITUCIONAL ALINEADO A ESTA ACTIVIDAD, POR LO QUE EN EL EJERCICIO NO SE DESTINARÁ RECURSO.  UR 532 FENOMENOS NATURALES (SISMOS, HURACANES, LLUVIAS INTENSAS), ESTABILIDAD SOCIAL, EXISTEN CONDICIONES SOCIALES PARA LAS CONSTRUCCIONES DE LAS OBRAS (ACCESO A LAS INSTALACIONES POR PARTE DE LAS AUTORIDADES EDUCATIVAS), DISPONIBILIDAD PRESUPUESTAL PARA GASTOS DE OPERACIÓN.  UR 902 ESTA UNIDAD EJECUTORA DE GASTO, NO GENERA UN PRODUCTO INSTITUCIONAL ALINEADO A ESTA ACTIVIDAD POR LO QUE EN EL EJERCICIO NO SE DESTINARÁ RECURSO.			
ACTIVIDAD 5	ELABORAR PROYECTOS Y PRESUPUESTOS DE OBRAS	1 - PORCENTAJE DE PROYECTOS Y PRESUPUESTOS DE REPARACIÓN AUTORIZADOS 2 - (NÚMERO DE PROYECTOS Y PRESUPUESTOS DE REPARACIÓN AUTORIZADOS /NÚMERO DE PROYECTOS Y PRESUPUESTOS DE REPARACIÓN SOLICITADOS) * 100 3 - GESTIÓN 4 - EFICACIA 5 - TRIMESTRAL 6 - ASCENDENTE 7. VARIABLES DEL INDICADOR *-NÚMERO DE PROYECTOS Y PRESUPUESTOS DE REPARACIÓN AUTORIZADOS-*	UR PROGRAMADA ACTUALIZADA ALCANZADA %ALCANZADO 106 ----- 0.00 0.00 0.00 nan % 532 ----- 110.00 0.00 0.00 nan % 902 ----- 0.00 0.00 0.00 nan %	UR 106 NO APLICA  UR 532 REPORTE MENSUAL DE AVANCE DE OBRA, LO EMITE LA DIRECCIÓN DE CONSTRUCCIÓN EN LA INTRANET DE IOCIFED  UR 902 NO APLICA	UR 106 ESTA UNIDAD EJECUTORA DE GASTO, NO GENERA UN PRODUCTO INSTITUCIONAL ALINEADO A ESTA ACTIVIDAD, POR LO QUE EN EL EJERCICIO NO SE DESTINARÁ RECURSO.  UR 532 FENOMENOS NATURALES (SISMOS, HURACANES, LLUVIAS INTENSAS), ESTABILIDAD SOCIAL, EXISTEN CONDICIONES SOCIALES PARA LAS CONSTRUCCIONES DE LAS OBRAS (ACCESO A LAS INSTALACIONES POR PARTE DE LAS AUTORIDADES EDUCATIVAS), DISPONIBILIDAD PRESUPUESTAL PARA GASTOS DE OPERACIÓN.  UR 902 ESTA UNIDAD EJECUTORA DE GASTO, NO GENERA UN PRODUCTO INSTITUCIONAL ALINEADO A ESTA ACTIVIDAD POR LO QUE EN EL EJERCICIO NO SE DESTINARÁ RECURSO.			

**GOBIERNO DEL ESTADO DE OAXACA**  
**PROGRAMA OPERATIVO ANUAL 2022**  
**MATRÍZ DE INDICADORES PARA RESULTADOS**  
**REPORTE DE SEGUIMIENTO TRIMESTRE**  
**TRIMESTRE: OCTUBRE-DICIEMBRE**



**OAXACA**  
GOBIERNO DEL ESTADO



**FINANZAS**  
SECRETARÍA DE FINANZAS

NIVEL	RESUMEN NARRATIVO	INDICADOR					MEDIOS DE VERIFICACIÓN	SUPUESTOS
		1.NOMBRE	2. FÓRMULA DE CÁLCULO	3. TIPO				
		4.DIMENSIÓN	5.FRECUENCIA	6.SENTIDO	7.AVANCE			
ACTIVIDAD 6	REPARAR ESPACIOS EDUCATIVOS EN EL NIVEL BÁSICO	1 - PORCENTAJE DE ESPACIOS EDUCATIVOS EN EL NIVEL BÁSICO REPARADOS 2 - (NÚMERO DE ESPACIOS EDUCATIVOS EN EL NIVEL BÁSICO REPARADOS/NÚMERO DE ESPACIOS EDUCATIVOS EN EL NIVEL BÁSICO PROGRAMADOS A REPARAR)*100 3 - GESTIÓN 4 - EFICACIA 5 - TRIMESTRAL 6 - ASCENDENTE 7. VARIABLES DEL INDICADOR *-NÚMERO DE ESPACIOS EDUCATIVOS EN EL NIVEL BÁSICO REPARADOS-*  UR PROGRAMADA ACTUALIZADA ALCANZADA %ALCANZADO 106 ---- 6.00 0.00 0.00 nan % 532 ---- 40.00 19.00 17.00 89.47 % 902 ---- 0.00 0.00 0.00 nan %					UR 106 INFORME MENSUAL DE AVANCE FÍSICO FINANCIERO (IMAFF) INTEGRADO POR EL DEPARTAMENTO DE SEGUIMIENTO INFORMÁTICO DE OBRAS, DISPONIBLE EN LA SUBSECRETARÍA DE PLANEACIÓN Y PROGRAMACIÓN DE OBRA. (ACTUALIZACIÓN MENSUAL).  UR 532 REPORTE MENSUAL DE AVANCE DE OBRA, LO EMITE LA DIRECCIÓN DE CONSTRUCCIÓN EN LA INTRANET DE IOCIFED  UR 902 NO APLICA	UR 106 SE CUENTA CON DISPONIBILIDAD DE RECURSOS DE FONDOS FEDERALES Y ESTATALES PARA EL FINANCIAMIENTO DE LAS OBRAS O ACCIONES Y LAS CONDICIONES LABORALES Y ECONÓMICAS SON FAVORABLES.  UR 532 FENOMENOS NATURALES (SISMOS, HURACANES, LLUVIAS INTENSAS), ESTABILIDAD SOCIAL, EXISTEN CONDICIONES SOCIALES PARA LAS CONSTRUCCION DE LAS OBRAS (ACCESO A LAS INSTALACIONES POR PARTE DE LAS AUTORIDADES EDUCATIVAS), DISPONIBILIDAD PRESUPUESTAL PARA GASTOS DE OPERACIÓN.  UR 902 ESTA UNIDAD EJECUTORA DE GASTO, NO GENERA UN PRODUCTO INSTITUCIONAL ALINEADO A ESTA ACTIVIDAD POR LO QUE EN EL EJERCICIO NO SE DESTINARÁ RECURSO.
COMPONENTE	ESPACIOS EDUCATIVOS EN EL NIVEL BASICO EQUIPADOS	1 - PORCENTAJE DE ESPACIOS EDUCATIVOS EQUIPADOS 2 - (NÚMERO DE ESPACIOS EDUCATIVOS EQUIPADOS / NÚMERO DE ESPACIOS EDUCATIVOS CON SOLICITUD DE EQUIPAMIENTO) * 100 3 - GESTIÓN 4 - EFICACIA 5 - SEMESTRAL 6 - ASCENDENTE 7. VARIABLES DEL INDICADOR ESPACIOS EDUCATIVOS EQUIPADOS UR PROGRAMADA ACTUALIZADA ALCANZADA %ALCANZADO 532 ---- 100.00 100.00 0.00 0.00 % 531 ---- 50.00 50.00 0.00 0.00 % 902 ---- 0.00 0.00 0.00 nan %					UR 902 NO APLICA UR 531 PROPUESTA DE ESCUELAS PARA EL PROYECTO PROGRAMA DE CONSTRUCCIÓN, EQUIPAMIENTO Y REHABILITACIÓN DE INFRAESTRUCTURA FÍSICA EDUCATIVA DEL NIVEL BÁSICO: EQUIPAMIENTO, GENERADA POR LA DIRECCIÓN DE PLANEACIÓN EDUCATIVA DEL IEPEO, BAJO RESGUARDO FÍSICO DEL DEPARTAMENTO DE PROGRAMACIÓN Y PRESUPUESTO EDUCATIVO DEL IEPEO. UR 532 OFICIOS DE AUTORIZACIÓN DE EQUIPAMIENTO EMITIDOS POR LA SECRETARÍA DE FINANZAS DEL GOBIERNO DE OAXACA, EN RESGUARDO FÍSICO DEL DEPARTAMENTO DE EXPEDIENTES UNITARIOS , EL PERIODO DE ACTUALIZACIÓN DE LA INFORMACIÓN ES SEMESTRAL Y DEPENDERÁ DE LOS PROYECTOS AUTORIZADOS POR LA SEFIN SEGÚN LA SUFICIENCIA PRESUPUESTAL.	UR 902 ESTA UNIDAD EJECUTORA DE GASTO, NO GENERA UN PRODUCTO INSTITUCIONAL ALINEADO A ESTA ACTIVIDAD POR LO QUE EN EL EJERCICIO NO SE DESTINARÁ RECURSO. UR 531 LAS TRANSFERENCIAS, ASIGNACIONES, SUBSIDIOS Y OTRAS AYUDAS SON MINISTRADAS EN TIEMPO Y FORMA. UR 532 FENOMENOS NATURALES (SISMOS, HURACANES, LLUVIAS INTENSAS), ESTABILIDAD SOCIAL, EXISTEN CONDICIONES SOCIALES PARA LAS CONSTRUCCION DE LAS OBRAS (ACCESO A LAS INSTALACIONES POR PARTE DE LAS AUTORIDADES EDUCATIVAS), DISPONIBILIDAD PRESUPUESTAL PARA GASTOS DE OPERACIÓN.F

**GOBIERNO DEL ESTADO DE OAXACA  
PROGRAMA OPERATIVO ANUAL 2022  
MATRÍZ DE INDICADORES PARA RESULTADOS  
REPORTE DE SEGUIMIENTO TRIMESTRE  
TRIMESTRE: OCTUBRE-DICIEMBRE**



**OAXACA**  
GOBIERNO DEL ESTADO



**FINANZAS**  
SECRETARÍA DE FINANZAS

NIVEL	RESUMEN NARRATIVO	INDICADOR					MEDIOS DE VERIFICACIÓN	SUPUESTOS
		1.NOMBRE 4.DIMENSIÓN	2. FÓRMULA DE CÁLCULO 5.FRECUENCIA	3. TIPO 6.SENTIDO	7.AVANCE 7.AVANCE			
ACTIVIDAD 1	EQUIPAR ESPACIOS EDUCATIVOS	1 - PORCENTAJE DE ESCUELAS EQUIPADAS 2 - (NÚMERO DE ESCUELAS EQUIPADAS / NÚMERO DE ESCUELAS PROGRAMADAS A EQUIPAR)*100 3 - GESTIÓN 4 - EFICACIA 5 - TRIMESTRAL 6 - ASCENDENTE 7. VARIABLES DEL INDICADOR *-NÚMERO DE ESCUELAS EQUIPADAS-*  UR PROGRAMADA ACTUALIZADA ALCANZADA %ALCANZADO 531 ----- 1,200.00 739.00 549.00 74.29 % 532 ----- 50.00 0.00 0.00 nan % 902 ----- 0.00 0.00 0.00 nan %	UR 531 PROPUESTA DE ESCUELAS PARA EL PROYECTO PROGRAMA DE CONSTRUCCIÓN, EQUIPAMIENTO Y REHABILITACIÓN DE INFRAESTRUCTURA FÍSICA EDUCATIVA DEL NIVEL BÁSICO: EQUIPAMIENTO, GENERADA POR LA DIRECCIÓN DE PLANEACIÓN EDUCATIVA DEL IEPEO, BAJO RESGUARDO FÍSICO DEL DEPARTAMENTO DE PROGRAMACIÓN Y PRESUPUESTO EDUCATIVO DEL IEPEO.  UR 532 OFICIOS DE AUTORIZACIÓN DE EQUIPAMIENTO EMITIDOS POR LA SECRETARÍA DE FINANZAS DEL GOBIERNO DE OAXACA, EN RESGUARDO FÍSICO DEL DEPARTAMENTO DE EXPEDIENTES UNITARIOS, EL PERIODO DE ACTUALIZACIÓN DE LA INFORMACIÓN ES SEMESTRAL Y DEPENDERÁ DE LOS PROYECTOS AUTORIZADOS POR LA SEFIN SEGÚN LA SUFICIENCIA PRESUPUESTAL  UR 902 NO APLICA	UR 531 LAS TRANSFERENCIAS, ASIGNACIONES, SUBSIDIOS Y OTRAS AYUDAS SON MINISTRADAS EN TIEMPO Y FORMA.  UR 532 FENOMENOS NATURALES (SISMOS, HURACANES, LLUVIAS INTENSAS), ESTABILIDAD SOCIAL, EXISTEN CONDICIONES SOCIALES PARA LAS CONSTRUCCION DE LAS OBRAS (ACCESO A LAS INSTALACIONES POR PARTE DE LAS AUTORIDADES EDUCATIVAS), DISPONIBILIDAD PRESUPUESTAL PARA GASTOS DE OPERACIÓN.  UR 902 ESTA UNIDAD EJECUTORA DE GASTO, NO GENERA UN PRODUCTO INSTITUCIONAL ALINEADO A ESTA ACTIVIDAD POR LO QUE EN EL EJERCICIO NO SE DESTINARÁ RECURSO.				
		1 - PORCENTAJE DE LOTES EQUIPADOS 2 - (NÚMERO DE LOTES EQUIPADOS/ NÚMERO DE LOTES PROGRAMADOS A EQUIPAR)*100 3 - GESTIÓN 4 - EFICACIA 5 - TRIMESTRAL 6 - ASCENDENTE 7. VARIABLES DEL INDICADOR *-LOTES EQUIPADOS-*  UR PROGRAMADA ACTUALIZADA ALCANZADA %ALCANZADO 531 ----- 0.00 0.00 0.00 nan % 532 ----- 50.00 454.00 477.00 105.07 % 902 ----- 0.00 0.00 0.00 nan %						

**GOBIERNO DEL ESTADO DE OAXACA**  
**PROGRAMA OPERATIVO ANUAL 2022**  
**MATRÍZ DE INDICADORES PARA RESULTADOS**  
**REPORTE DE SEGUIMIENTO TRIMESTRE**  
**TRIMESTRE: OCTUBRE-DICIEMBRE**



**OAXACA**  
GOBIERNO DEL ESTADO



**FINANZAS**  
SECRETARÍA DE FINANZAS

NIVEL	RESUMEN NARRATIVO	INDICADOR					MEDIOS DE VERIFICACIÓN	SUPUESTOS
		1.NOMBRE 4.DIMENSIÓN	2. FÓRMULA DE CÁLCULO 5.FRECUENCIA	3. TIPO 6.SENTIDO 7.AVANCE				
ACTIVIDAD 2	ELABORAR GUÍAS DE EQUIPO PRESUPUESTADAS	1 - PORCENTAJE DE GUÍAS DE EQUIPO AUTORIZADAS 2 - (NÚMERO DE GUÍAS DE EQUIPAMIENTO AUTORIZADAS/ NÚMERO DE GUÍAS DE EQUIPAMIENTO SOLICITADAS)*100 3 - GESTIÓN 4 - EFICACIA 5 - TRIMESTRAL 6 - ASCENDENTE 7. VARIABLES DEL INDICADOR *-NÚMEROS DE GUÍAS DE EQUIPO AUTORIZADAS-*  UR PROGRAMADA ACTUALIZADA ALCANZADA %ALCANZADO 531 ----- 0.00 0.00 0.00 nan % 532 ----- 50.00 0.00 0.00 nan % 902 ----- 0.00 0.00 0.00 nan %	UR 531 NO APLICA  UR 532 ARCHIVO DE GUÍAS ELABORADAS, LO EMITE Y QUEDA BAJO EL REGUARDO DE LA UNIDAD DE RECURSOS MATERIALES Y ADQUISICIONES DE LA DIRECCIÓN ADMINISTRATIVA , EL PERIODO DE ACTIALIZACIÓN ES ACORDE A NUEVAS SOLICITUDES DE EQUIPAMIENTO  UR 902 NO APLICA	UR 531 ESTA UNIDAD EJECUTORA DE GASTO, NO GENERA UN PRODUCTO INSTITUCIONAL ALINEADO A ESTA ACTIVIDAD POR LO QUE EN EL EJERCICIO NO SE DESTINARÁ RECURSO  UR 532 FENOMENOS NATURALES (SISMOS, HURACANES, LLUVIAS INTENSAS), ESTABILIDAD SOCIAL, EXISTEN CONDICIONES SOCIALES PARA LAS CONSTRUCCION DE LAS OBRAS (ACCESO A LAS INSTALACIONES POR PARTE DE LAS AUTORIDADES EDUCATIVAS), DISPONIBILIDAD PRESUPUESTAL PARA GASTOS DE OPERACIÓN.  UR 902 ESTA UNIDAD EJECUTORA DE GASTO, NO GENERA UN PRODUCTO INSTITUCIONAL ALINEADO A ESTA ACTIVIDAD POR LO QUE EN EL EJERCICIO NO SE DESTINARÁ RECURSO.				
ACTIVIDAD 3	REALIZAR INVESTIGACIONES EN CAMPO	1 - PORCENTAJE DE INVESTIGACIONES DE EQUIPAMIENTO REALIZADAS 2 - (NÚMERO DE INVESTIGACIONES EN CAMPO REALIZADAS/NÚMERO DE INVESTIGACIONES EN CAMPO SOLICITADAS)*100 3 - GESTIÓN 4 - EFICACIA 5 - TRIMESTRAL 6 - ASCENDENTE 7. VARIABLES DEL INDICADOR *-NÚMERO DE INVESTIGACIONES DE EQUIPAMIENTO REALIZADAS-*  UR PROGRAMADA ACTUALIZADA ALCANZADA %ALCANZADO 531 ----- 0.00 0.00 0.00 nan % 532 ----- 50.00 0.00 0.00 nan % 902 ----- 0.00 0.00 0.00 nan %	UR 531 NO APLICA  UR 532 RESUMEN DE ESTADÍSTICA DE PROYECTOS MENSUAL, LO EMITE Y QUEDA BAJO RESGUARDO DE LA DIRECCIÓN DE PLANEACIÓN  UR 902 NO APLICA	UR 531 ESTA UNIDAD EJECUTORA DE GASTO, NO GENERA UN PRODUCTO INSTITUCIONAL ALINEADO A ESTA ACTIVIDAD POR LO QUE EN EL EJERCICIO NO SE DESTINARÁ RECURSO  UR 532 FENOMENOS NATURALES (SISMOS, HURACANES, LLUVIAS INTENSAS), ESTABILIDAD SOCIAL, EXISTEN CONDICIONES SOCIALES PARA LAS CONSTRUCCION DE LAS OBRAS (ACCESO A LAS INSTALACIONES POR PARTE DE LAS AUTORIDADES EDUCATIVAS), DISPONIBILIDAD PRESUPUESTAL PARA GASTOS DE OPERACIÓN.  UR 902 ESTA UNIDAD EJECUTORA DE GASTO, NO GENERA UN PRODUCTO INSTITUCIONAL ALINEADO A ESTA ACTIVIDAD POR LO QUE EN EL EJERCICIO NO SE DESTINARÁ RECURSO.				

CONCEPTO	DESCRIPCIÓN
<b>PROGRAMA 127</b>	<b>INCREMENTO DE LA OFERTA EDUCATIVA SUPERIOR</b>
<b>SUBPROGRAMA 00</b>	--
PROYECTO 000	--
000	---
<b>SUBPROGRAMA 01</b>	<b>CONSTRUCCIÓN DE ESPACIOS EDUCATIVOS DE NIVEL SUPERIOR</b>
PROYECTO 000	--
000	---
PROYECTO 001	PROGRAMA DE CONSTRUCCIÓN, EQUIPAMIENTO Y REHABILITACIÓN DE INFRAESTRUCTURA FÍSICA EDUCATIVA PARA EL NIVEL SUPERIOR FAM 2021. REMANENTES OBRA INSTITUTO TECNOLÓGICO DE OAXACA
000	---
001	CONSTRUCCIÓN Y REHABILITACIÓN DE ESPACIOS EN LAS ÁREAS DE: LABORATORIO DE INGENIERÍA INDUSTRIAL, SALA DE MAESTROS Y LABORATORIO DE INGENIERÍA ELECTRÓNICA DEL INSTITUTO TECNOLÓGICO DE OAXACA.
PROYECTO 002	PROGRAMA DE CONSTRUCCIÓN, EQUIPAMIENTO Y REHABILITACIÓN DE INFRAESTRUCTURA FÍSICA EDUCATIVA PARA EL NIVEL SUPERIOR FAM 2021. OBRA UNIVERSIDAD TECNOLÓGICA DE LOS VALLES CENTRALES
000	---
001	CONSTRUCCIÓN DE COCINA TRADICIONAL E INDUSTRIAL EN UNIVERSIDAD TECNOLÓGICA DE LOS VALLES CENTRALES DE OAXACA (CAMPUS OAXACA)
PROYECTO 003	PROGRAMA DE CONSTRUCCIÓN, EQUIPAMIENTO Y REHABILITACIÓN DE INFRAESTRUCTURA FÍSICA EDUCATIVA PARA EL NIVEL SUPERIOR FAM REMANENTES 2021. OBRA ESCUELA JUDICIAL TLALIXTAC DE CABRERA.
000	---
001	CONSTRUCCIÓN DE LA ESCUELA JUDICIAL (TERCERA ETAPA)
PROYECTO 004	PROGRAMA DE CONSTRUCCIÓN, EQUIPAMIENTO Y REHABILITACIÓN DE INFRAESTRUCTURA FÍSICA EDUCATIVA PARA EL NIVEL SUPERIOR FAM 2021. OBRA UNIVERSIDAD POLITÉCNICA DE NOCHIXTLÁN "ABRAHAM CASTELLANOS"
000	---
001	CONSTRUCCIÓN DE OBRA EXTERIOR EN LA UNIVERSIDAD POLITÉCNICA DE NOCHIXTLÁN "ABRAHAM CASTELLANOS"
PROYECTO 005	PROGRAMA DE CONSTRUCCIÓN, EQUIPAMIENTO Y REHABILITACIÓN DE INFRAESTRUCTURA FÍSICA EDUCATIVA PARA EL NIVEL SUPERIOR FAM 2022. OBRA INSTITUTO TECNOLÓGICO DEL VALLE DE ETLA
000	---
001	CONCLUSIÓN DE LA CONSTRUCCIÓN DE LA UNIDAD MULTIFUNCIONAL DE TALLERES Y LABORATORIOS EN INSTITUTO TECNOLÓGICO DEL VALLE DE ETLA, CON CLAVE ESCOLAR: 20DIT00071, PARA EJECUTAR TRABAJOS DE: CIMENTACIÓN, ESTRUCTURA, ALBANILERIA Y ACABADOS, HERRERIA, INSTALACIONES Y OBRA EXTERIOR (ANDADORES, CANAL DE DESAGUE PLUVIAL, RED, HIDRAULICA, CISTERNA, RED ELÉCTRICA, CUARTO DE MÁQUINAS, RED SANITARIA, RED DE GAS Y PLAZA CIVICA).
PROYECTO 006	PROGRAMA DE CONSTRUCCIÓN, EQUIPAMIENTO Y REHABILITACIÓN DE INFRAESTRUCTURA FÍSICA EDUCATIVA PARA EL NIVEL SUPERIOR FAM 2022. OBRA INSTITUTO TECNOLÓGICO DEL ISTMO.
000	---
001	DEMOLICIÓN Y CONSTRUCCIÓN DE BARRA NORTE EN EL INSTITUTO TECNOLÓGICO DEL ISTMO
PROYECTO 007	PROGRAMA DE CONSTRUCCIÓN, EQUIPAMIENTO Y REHABILITACIÓN DE INFRAESTRUCTURA FÍSICA EDUCATIVA PARA EL NIVEL SUPERIOR FAM 2022. OBRA INSTITUTO TECNOLÓGICO DEL ISTMO.
000	---
001	CONSTRUCCIÓN DE EDIFICIO U1-C DE 6 ENTRE EJES PARA LABORATORIO DE INGENIERÍA INDUSTRIAL EN INSTITUTO TECNOLÓGICO DEL ISTMO
PROYECTO 008	PROGRAMA DE CONSTRUCCIÓN, EQUIPAMIENTO Y REHABILITACIÓN DE INFRAESTRUCTURA FÍSICA EDUCATIVA PARA EL NIVEL SUPERIOR FAM 2022. OBRA INSTITUTO TECNOLÓGICO DEL ISTMO.
000	---
001	DEMOLICIÓN Y CONSTRUCCIÓN DE BARRA ORIENTE EN EL INSTITUTO TECNOLÓGICO DEL ISTMO
PROYECTO 009	PROGRAMA DE CONSTRUCCIÓN, EQUIPAMIENTO Y REHABILITACIÓN DE INFRAESTRUCTURA FÍSICA EDUCATIVA PARA EL NIVEL SUPERIOR FAM 2022. OBRA INSTITUTO TECNOLÓGICO DE LA CUENCA DEL PAPALOAPAN.
000	---
001	BARDEADO COMBINADO DE TERRENOS EN EL INSTITUTO TECNOLÓGICO DE LA CUENCA DEL PAPALOAPAN
PROYECTO 010	PROGRAMA DE CONSTRUCCIÓN, EQUIPAMIENTO Y REHABILITACIÓN DE INFRAESTRUCTURA FÍSICA EDUCATIVA PARA EL NIVEL SUPERIOR FAM 2022. OBRA INSTITUTO TECNOLÓGICO DE OAXACA
000	---
001	CONCLUSIÓN DE LA CONSTRUCCIÓN DE LA UNIDAD MULTIFUNCIONAL DE TALLERES Y LABORATORIOS PARA EL PROGRAMA EDUCATIVO DE INGENIERÍA QUÍMICA EN EL INSTITUTO TECNOLÓGICO DE OAXACA.
PROYECTO 011	PROGRAMA DE CONSTRUCCIÓN, EQUIPAMIENTO Y REHABILITACIÓN DE INFRAESTRUCTURA FÍSICA EDUCATIVA PARA EL NIVEL SUPERIOR FAM 2022. OBRA UNIVERSIDAD TECNOLÓGICA DE LA SIERRA SUR. DE OAXACA
000	---
001	CONCLUSIÓN DE BIBLIOTECA EN LA UNIVERSIDAD TECNOLÓGICA DE LA SIERRA SUR DE OAXACA CON CLAVE ESCOLAR: 20EUT0002H
PROYECTO 012	PROGRAMA DE CONSTRUCCIÓN, EQUIPAMIENTO Y REHABILITACIÓN DE INFRAESTRUCTURA FÍSICA EDUCATIVA PARA EL NIVEL SUPERIOR FAM 2022. OBRA INSTITUTO TECNOLÓGICO DE TUXTEPEC
000	---
001	CASETA DE VIGILANCIA CON BARRERA VEHICULAR AUTOMÁTICAS EN INSTITUTO TECNOLÓGICO DE TUXTEPEC
PROYECTO 013	PROGRAMA DE CONSTRUCCIÓN, EQUIPAMIENTO Y REHABILITACIÓN DE INFRAESTRUCTURA FÍSICA EDUCATIVA PARA EL NIVEL SUPERIOR FAM 2022. REMANENTES OBRA UNIVERSIDAD TECNOLÓGICA DE LOS VALLES CENTRALES CAMPUS OAXACA
000	---
001	CONSTRUCCIÓN DE AULA 5, COCINA TRADICIONAL, AZOTEA GENERAL Y OCHO ANEXOS EN UNIVERSIDAD TECNOLÓGICA DE LOS VALLES CENTRALES CON CLAVE ESCOLAR: 20MSU00610 CAMPUS OAXACA
PROYECTO 014	PROGRAMA DE CONSTRUCCIÓN, EQUIPAMIENTO Y REHABILITACIÓN DE INFRAESTRUCTURA FÍSICA EDUCATIVA PARA EL NIVEL SUPERIOR FAM 2022. REMANENTES OBRA UNIVERSIDAD TECNOLÓGICA DE LOS VALLES CENTRALES CAMPUS OAXACA

REVISÓ

C.P. JESUS REY GANDARILLAS TOLEDANO  
DIRECTOR ADMINISTRATIVO

REVISÓ

ARQ. JOAQUIN PEDRO MEIXUEIRO GÓMEZ  
DIRECTOR DE PLANEACIÓN

AUTORIZÓ

LIC. EMMANUEL ALEJANDRO LÓPEZ JARQUÍN  
DIRECTOR GENERAL

CONCEPTO	DESCRIPCIÓN
000	---
001	CONSTRUCCIÓN DE LOSA DE AZOTEA, SALA DE ESPERA Y COCINA TRADICIONAL EN UNIVERSIDAD TECNOLÓGICA DE LOS VALLES CENTRALES CON CLAVE ESCOLAR: 20MSU00610 CAMPUS OAXACA
PROYECTO 015	PROGRAMA DE CONSTRUCCIÓN, EQUIPAMIENTO Y REHABILITACIÓN DE INFRAESTRUCTURA FÍSICA EDUCATIVA PARA EL NIVEL SUPERIOR FAM 2022. REMANENTES OBRA UNIVERSIDAD TECNOLÓGICA DE LOS VALLES CENTRALES CAMPUS OAXACA
000	---
001	CONSTRUCCIÓN DE PASILLOS, TRES AULAS, CINCO ANEXOS ADMINISTRATIVOS, ENFERMERÍA Y SALA DE CÓMPUTO EN UNIVERSIDAD TECNOLÓGICA DE LOS VALLES CENTRALES CON CLAVE ESCOLAR: 20MSU00610
PROYECTO 016	PROGRAMA DE CONSTRUCCIÓN, EQUIPAMIENTO Y REHABILITACIÓN DE INFRAESTRUCTURA FÍSICA EDUCATIVA PARA EL NIVEL SUPERIOR FAM 2022. REMANENTES OBRA UNIVERSIDAD TECNOLÓGICA DE LOS VALLES CENTRALES. CAMPUS OAXACA
000	---
001	CONSTRUCCIÓN DE PASILLOS, TRES AULAS, CINCO ANEXOS ADMINISTRATIVOS, ENFERMERÍA EN UNIVERSIDAD TECNOLÓGICA DE LOS VALLES CENTRALES CON CLAVE ESCOLAR: 20MSU00610 CAMPUS OAXACA
PROYECTO 017	PROGRAMA DE CONSTRUCCIÓN, EQUIPAMIENTO Y REHABILITACIÓN DE INFRAESTRUCTURA FÍSICA EDUCATIVA PARA EL NIVEL SUPERIOR FAM 2022. OBRA UNIVERSIDAD PEDAGÓGICA NACIONAL
000	---
001	CONSTRUCCIÓN DE BANDA PERIMETRAL EN UNIVERSIDAD PEDAGÓGICA NACIONAL UNIDAD 203, SEDE CIUDAD IXTEPEC, CON CLAVE ESCOLAR: 20MSU0080E
002	CONSTRUCCIÓN DE BANDA PERIMETRAL EN UNIVERSIDAD PEDAGÓGICA NACIONAL UNIDAD 202, SEDE SAN JUAN BAUTISTA TUXTEPEC, CON CLAVE ESCOLAR: 20MSU0040D
003	CONSTRUCCIÓN DE BANDA PERIMETRAL EN UNIVERSIDAD PEDAGÓGICA NACIONAL SUBSEDE ACATLÁN DE PÉREZ FIGUEROA, UNIDAD 202, CON CLAVE ESCOLAR: 20MSU0040D
004	CONSTRUCCIÓN DE BANDA PERIMETRAL EN UNIVERSIDAD PEDAGÓGICA NACIONAL UNIDAD 201, SEDE SANTA CRUZ XOXOCOTLÁN, CON CLAVE ESCOLAR: 20MSU0080E
005	CONSTRUCCIÓN DE BANDA PERIMETRAL EN UNIVERSIDAD PEDAGÓGICA NACIONAL SUBSEDE HEROICA CIUDAD DE TLAXIACO, UNIDAD 201, CON CLAVE ESCOLAR: 20MSU0040D
PROYECTO 018	PROGRAMA DE CONSTRUCCIÓN, EQUIPAMIENTO Y REHABILITACIÓN DE INFRAESTRUCTURA FÍSICA EDUCATIVA PARA EL NIVEL SUPERIOR FAM 2022. OBRA AFROUNIVERSIDAD POLITÉCNICA INTERCULTURAL
000	---
001	CONSTRUCCIÓN DE UNIDAD DE DOCENCIA DE 2 NIVELES TIPO UD-1 (1A. ETAPA) EN LA AFROUNIVERSIDAD POLITÉCNICA INTERCULTURAL
PROYECTO 019	PROGRAMA DE CONSTRUCCIÓN, EQUIPAMIENTO Y REHABILITACIÓN DE INFRAESTRUCTURA FÍSICA EDUCATIVA PARA EL NIVEL SUPERIOR FAM 2022. OBRA UNIVERSIDAD POLITÉCNICA DEL BAJO MIXE.
000	---
001	CONSTRUCCIÓN DE UNIDAD DE DOCENCIA DE 2 NIVELES TIPO UD-1 (1A. ETAPA) EN LA UNIVERSIDAD POLITÉCNICA DEL BAJO MIXE.
PROYECTO 020	PROGRAMA DE CONSTRUCCIÓN, EQUIPAMIENTO Y REHABILITACIÓN DE INFRAESTRUCTURA FÍSICA EDUCATIVA PARA EL NIVEL SUPERIOR FAM 2022. REMANENTES OBRA UNIVERSIDAD TECNOLÓGICA DE LOS VALLES CENTRALES (CAMPUS OAXACA)
000	---
001	CONSTRUCCIÓN DE CUATRO AULAS Y NUEVE ANEXOS EN EN UNIVERSIDAD TECNOLÓGICA DE LOS VALLES CENTRALES CAMPUS OAXACA
PROYECTO 021	PROGRAMA DE CONSTRUCCIÓN, EQUIPAMIENTO Y REHABILITACIÓN DE INFRAESTRUCTURA FÍSICA EDUCATIVA PARA EL NIVEL SUPERIOR FAM 2022. REMANENTES OBRA UNIVERSIDAD TECNOLÓGICA DE LOS VALLES CENTRALES (CAMPUS OAXACA)
000	---
001	CONSTRUCCIÓN DE DOS AULAS Y CINCO ANEXOS EN UNIVERSIDAD TECNOLÓGICA DE LOS VALLES CENTRALES CAMPUS OAXACA CON CLAVE ESCOLAR: 20MSU00610
PROYECTO 022	PROGRAMA DE CONSTRUCCIÓN, EQUIPAMIENTO Y REHABILITACIÓN DE INFRAESTRUCTURA FÍSICA EDUCATIVA PARA EL NIVEL SUPERIOR FAM 2022. REMANENTES OBRA UNIVERSIDAD TECNOLÓGICA DE LOS VALLES CENTRALES (CAMPUS OAXACA)
000	---
001	CONSTRUCCIÓN DE OBRA EXTERIOR (ACCESO A BIBLIOTECA, SISTEMA ELÉCTRICO Y ACCESO PRINCIPAL) EN UNIVERSIDAD TECNOLÓGICA DE LOS VALLES CENTRALES CAMPUS OAXACA CON CLAVE ESCOLAR: 20MSU00610
PROYECTO 023	PROGRAMA DE CONSTRUCCIÓN, EQUIPAMIENTO Y REHABILITACIÓN DE INFRAESTRUCTURA FÍSICA EDUCATIVA PARA EL NIVEL SUPERIOR FAM 2022. OBRA INSTITUTO TECNOLÓGICO DE SALINA CRUZ
000	---
001	SEGUNDA ETAPA DEL GIMNASIO AUDITORIO EN INSTITUTO TECNOLÓGICO DE SALINA CRUZ.
PROYECTO 024	PROGRAMA DE CONSTRUCCIÓN, EQUIPAMIENTO Y REHABILITACIÓN DE INFRAESTRUCTURA FÍSICA EDUCATIVA PARA EL NIVEL SUPERIOR FAM 2022. OBRA UNIVERSIDAD POLITÉCNICA DE SALINA CRUZ
000	---
001	CONSTRUCCIÓN DE UNIDAD DE DOCENCIA DE 2 NIVELES TIPO UD-1 (1A. ETAPA) EN LA UNIVERSIDAD POLITÉCNICA DE SALINA CRUZ
<b>SUBPROGRAMA 02</b>	<b>REPARACIÓN DE ESPACIOS EDUCATIVOS DE NIVEL SUPERIOR</b>
PROYECTO 000	--
000	---
PROYECTO 001	PROGRAMA DE CONSTRUCCIÓN, EQUIPAMIENTO Y REHABILITACIÓN DE INFRAESTRUCTURA FÍSICA EDUCATIVA PARA EL NIVEL SUPERIOR FAM 2020. REMANENTES OBRA TECNOLÓGICO DE PINOTEPA NACIONAL
000	---
001	REPARACIONES GENERALES EN EL INSTITUTO TECNOLÓGICO DE PINOTEPA NACIONAL UNIDAD ACADÉMICA SAN JOSÉ ESTANCIA GRANDE
PROYECTO 002	OBRAS Y ACCIONES DEL SECTOR EDUCATIVO DE COMPETENCIA ESTATAL PARA LA MITIGACIÓN DE DAÑOS OCASIONADOS POR EL SISMO CON MAGNITUD DE 8.2 DEL 07 DE SEPTIEMBRE DE 2017 EN 283 MUNICIPIOS EN EL ESTADO DE OAXACA.
000	---
001	RECONSTRUCCIÓN DE ESPACIOS EDUCATIVOS AFECTADOS POR EL SISMO DE 8.2 EN LA FACULTAD DE ODONTOLOGÍA (UABJO)
002	RECONSTRUCCIÓN DE ESPACIOS EDUCATIVOS AFECTADOS POR EL SISMO DE 8.2 EN ESCUELA DE ENFERMERÍA Y OBSTETRICIA (UABJO)
PROYECTO 003	OBRAS Y ACCIONES DEL SECTOR EDUCATIVO DE COMPETENCIA ESTATAL PARA LA MITIGACIÓN DE DAÑOS OCASIONADOS POR EL SISMO CON MAGNITUD DE 8.2 DEL 07 DE SEPTIEMBRE DE 2017 EN 283 MUNICIPIOS EN EL ESTADO DE OAXACA.

REVISÓ

C.P. JESUS REY GANDARILLAS TOLEDANO  
DIRECTOR ADMINISTRATIVO

REVISÓ

ARQ. JOAQUIN PEDRO MEIXUEIRO GÓMEZ  
DIRECTOR DE PLANEACIÓN

AUTORIZÓ

LIC. EMMANUEL ALEJANDRO LÓPEZ JARQUÍN  
DIRECTOR GENERAL

CONCEPTO	DESCRIPCIÓN
000	---
001	RECONSTRUCCIÓN DE ESPACIOS EDUCATIVOS AFECTADOS POR EL SISMO DE 8.2 EN FACULTAD DE CIENCIAS QUÍMICAS (UABJO)
PROYECTO 004	PROGRAMA DE CONSTRUCCIÓN, EQUIPAMIENTO Y REHABILITACIÓN DE INFRAESTRUCTURA FÍSICA EDUCATIVA PARA EL NIVEL SUPERIOR FAM 2022. REPARACIONES GENERALES EN INSTITUTO TECNOLÓGICO DEL ISTMO.
000	---
001	MANTENIMIENTO CORRECTIVO DE SUBESTACIONES ELÉCTRICAS 3, 2, Y 1 EN EL INSTITUTO TECNOLÓGICO DEL ISTMO
<b>SUBPROGRAMA 03</b>	<b>EQUIPAMIENTO DE ESPACIOS EDUCATIVOS DE NIVEL SUPERIOR</b>
PROYECTO 000	--
000	---
PROYECTO 001	PROGRAMA DE CONSTRUCCIÓN, EQUIPAMIENTO Y REHABILITACIÓN DE INFRAESTRUCTURA FÍSICA EDUCATIVA PARA EL NIVEL SUPERIOR FAM 2022. UNIVERSIDAD TECNOLÓGICA DE LOS VALLES CENTRALES CAMPUS OAXACA EQUIPO
000	---
001	ADQUISICIÓN DE MOBILIARIO Y EQUIPO PARA COCINA TRADICIONAL E INDUSTRIAL EN UNIVERSIDAD TECNOLÓGICA DE LOS VALLES CENTRALES DE OAXACA (CAMPUS OAXACA), CON CLAVE ESCOLAR: 20MSU00610, CONSISTENTE EN: MOBILIARIO METÁLICO, MOBILIARIO DE ACERO, SISTEMA DE AIRE ACONDICIONADO, SISTEMA DE EXTRACCIÓN, SENALETICA Y MOBILIARIO DE CARPINTERIA
PROYECTO 002	PROGRAMA DE CONSTRUCCIÓN, EQUIPAMIENTO Y REHABILITACIÓN DE INFRAESTRUCTURA FÍSICA EDUCATIVA PARA EL NIVEL SUPERIOR FAM 2022. UNIVERSIDAD TECNOLÓGICA DE LOS VALLES CENTRALES CAMPUS OAXACA EQUIPO
000	---
001	EQUIPAMIENTO ESPECIALIZADO PARA EL CENTRO GASTRONÓMICO DE LA UNIVERSIDAD TECNOLÓGICA DE LOS VALLES CENTRALES DE OAXACA, UBICADO EN LA CIUDAD DE OAXACA
PROYECTO 003	PROGRAMA DE CONSTRUCCIÓN, EQUIPAMIENTO Y REHABILITACIÓN DE INFRAESTRUCTURA FÍSICA EDUCATIVA PARA EL NIVEL SUPERIOR FAM 2022. EQUIPO INSTITUTO TECNOLÓGICO DEL ISTMO
000	---
001	EQUIPAMIENTO PARA LABORATORIO DE INGENIERÍA INDUSTRIAL Y CENTRO DE INFORMACIÓN PARA 300 LECTORES EN EL INSTITUTO TECNOLÓGICO DEL ISTMO
PROYECTO 004	PROGRAMA DE CONSTRUCCIÓN, EQUIPAMIENTO Y REHABILITACIÓN DE INFRAESTRUCTURA FÍSICA EDUCATIVA PARA EL NIVEL SUPERIOR FAM 2022. EQUIPO INSTITUTO TECNOLÓGICO DE OAXACA
000	---
001	EQUIPAMIENTO DE EDIFICIOS ACADÉMICOS DEL INSTITUTO TECNOLÓGICO DE OAXACA CON MOBILIARIO ESCOLAR, OFICINA Y EQUIPO
PROYECTO 005	PROGRAMA DE CONSTRUCCIÓN, EQUIPAMIENTO Y REHABILITACIÓN DE INFRAESTRUCTURA FÍSICA EDUCATIVA PARA EL NIVEL SUPERIOR FAM 2022. EQUIPO INSTITUTO TECNOLÓGICO DE LA CUENCA DEL PAPALOAPAN.
000	---
001	EQUIPAMIENTO PARA TALLERES LABORATORIOS Y PRÁCTICAS DE CAMPO EN INSTITUTO TECNOLÓGICO DE LA CUENCA DEL PAPALOAPAN
PROYECTO 006	PROGRAMA DE CONSTRUCCIÓN, EQUIPAMIENTO Y REHABILITACIÓN DE INFRAESTRUCTURA FÍSICA EDUCATIVA PARA EL NIVEL SUPERIOR FAM 2022. EQUIPO INSTITUTO TECNOLÓGICO DE TLAXIACO
000	---
001	EQUIPAMIENTO PARA LABORATORIO DE INGENIERÍA CÍVIL EN EL INSTITUTO TECNOLÓGICO DE TLAXIACO.
PROYECTO 007	PROGRAMA DE CONSTRUCCIÓN, EQUIPAMIENTO Y REHABILITACIÓN DE INFRAESTRUCTURA FÍSICA EDUCATIVA PARA EL NIVEL SUPERIOR FAM 2022. EQUIPO INSTITUTO TECNOLÓGICO DE TLAXIACO
000	---
001	EQUIPAMIENTO DE LA UNIDAD MULTIFUNCIONAL DE TALLERES Y LABORATORIOS EN EL ÁREA DE INDUSTRIA 4.0. EN EL INSTITUTO TECNOLÓGICO DE TLAXIACO.
PROYECTO 008	PROGRAMA DE CONSTRUCCIÓN, EQUIPAMIENTO Y REHABILITACIÓN DE INFRAESTRUCTURA FÍSICA EDUCATIVA PARA EL NIVEL SUPERIOR FAM 2022. EQUIPO INSTITUTO TECNOLÓGICO DE TUXTEPEC
000	---
001	EQUIPO PARA LABORATORIOS EN INSTITUTO TECNOLÓGICO DE TUXTEPEC.
PROYECTO 009	PROGRAMA DE CONSTRUCCIÓN, EQUIPAMIENTO Y REHABILITACIÓN DE INFRAESTRUCTURA FÍSICA EDUCATIVA PARA EL NIVEL SUPERIOR FAM 2022. EQUIPO UNIVERSIDAD POLITÉCNICA DE NOCHIXTLÁN "ABRAHAM CASTELLANOS"
000	---
001	EQUIPAMIENTO ESPECIALIZADO PARA LA PRÁCTICA DE LAS CARRERAS EN LA UNIVERSIDAD POLITÉCNICA DE NOCHIXTLÁN "ABRAHAM CASTELLANOS" CON CLAVE ESCOLAR: 20ESU0008M
<b>PROGRAMA 200</b>	<b>AMPLIACIÓN DE LA COBERTURA DE LA EDUCACIÓN MEDIA SUPERIOR</b>
<b>SUBPROGRAMA 00</b>	--
PROYECTO 000	--
000	---
<b>SUBPROGRAMA 01</b>	<b>CONSTRUCCIÓN DE ESPACIOS EDUCATIVOS EN EL NIVEL MEDIO SUPERIOR</b>
PROYECTO 000	--
000	---
PROYECTO 001	PROGRAMA DE CONSTRUCCIÓN, EQUIPAMIENTO Y REHABILITACIÓN DE INFRAESTRUCTURA FÍSICA EDUCATIVA PARA EL NIVEL MEDIO SUPERIOR 2016. OBRA
000	---
001	CONSTRUCCIÓN DE CUATRO AULAS Y TRES ANEXOS EN BIC NO. 33
PROYECTO 002	PROGRAMA DE CONSTRUCCIÓN, EQUIPAMIENTO Y REHABILITACIÓN DE INFRAESTRUCTURA FÍSICA EDUCATIVA DEL NIVEL MEDIO SUPERIOR 2022. CECYTE OBRA
000	---

REVISÓ

C.P. JESUS REY GANDARILLAS TOLEDANO  
DIRECTOR ADMINISTRATIVO

REVISÓ

ARQ. JOAQUIN PEDRO MEIXUEIRO GÓMEZ  
DIRECTOR DE PLANEACIÓN

AUTORIZÓ

LIC. EMMANUEL ALEJANDRO LÓPEZ JARQUÍN  
DIRECTOR GENERAL

CONCEPTO	DESCRIPCIÓN
001	CONSTRUCCIÓN DE DOS AULAS EN CECYTE NÚM. 25
PROYECTO 003 000	PROGRAMA DE CONSTRUCCIÓN, EQUIPAMIENTO Y REHABILITACIÓN DE INFRAESTRUCTURA FÍSICA EDUCATIVA DEL NIVEL MEDIO SUPERIOR 2022. OBRA IEBO ---
001	TERMINACIÓN DE UN AULA DE MEDIOS Y REPARACIONES GENERALES EN IEBO NÚM. 234 CON CLAVE ESCOLAR: 20ETH0236B
002	TERMINACIÓN DE UN AULA EN IEBO NÚM. 146 CON CLAVE ESCOLAR: 20ETH0146J
003	TERMINACIÓN DE UN LABORATORIO EN IEBO NÚM. 126 CON CLAVE ESCOLAR: 20ETH0126W
004	TERMINACIÓN DE UN AULA EN IEBO NÚM. 257 CON CLAVE ESCOLAR: 20ETH0259M
PROYECTO 004 000	PROGRAMA DE CONSTRUCCIÓN, EQUIPAMIENTO Y REHABILITACIÓN DE INFRAESTRUCTURA FÍSICA EDUCATIVA DEL NIVEL MEDIO SUPERIOR 2022. BIC OBRA ---
001	CONSTRUCCIÓN DE TECHADO Y CANCHA DEPORTIVA EN BACHILLERATO INTEGRAL COMUNITARIO NÚM. 09
<b>SUBPROGRAMA 02</b> PROYECTO 000 000	<b>REPARACIÓN DE ESPACIOS EDUCATIVOS EN EL NIVEL MEDIO SUPERIOR</b> -- ---
<b>SUBPROGRAMA 03</b> PROYECTO 000 000	<b>EQUIPAMIENTO DE ESPACIOS EDUCATIVOS EN EL NIVEL MEDIO SUPERIOR</b> -- ---
PROYECTO 001 000	PROGRAMA DE CONSTRUCCIÓN, EQUIPAMIENTO Y REHABILITACIÓN DE INFRAESTRUCTURA FÍSICA EDUCATIVA DEL NIVEL MEDIO SUPERIOR 2021. EQUIPO ---
001	EQUIPAMIENTO PARA COBAO NO. 15 DE UNIÓN HIDALGO
002	EQUIPAMIENTO PARA COBAO NO. 02 DE EL ESPINAL
003	EQUIPAMIENTO PARA COBAO NO. 01 DE PUEBLO NUEVO
004	EQUIPAMIENTO PARA COBAO NO. 04 DE SANTA MARÍA DEL TULE
PROYECTO 002 000	PROGRAMA DE CONSTRUCCIÓN, EQUIPAMIENTO Y REHABILITACIÓN DE INFRAESTRUCTURA FÍSICA EDUCATIVA DEL NIVEL MEDIO SUPERIOR 2022. EQUIPO COBAO ---
001	EQUIPAMIENTO PARA COBAO NO. 15 DE UNIÓN HIDALGO
002	EQUIPAMIENTO PARA COBAO NO. 02 DE EL ESPINAL
003	EQUIPAMIENTO PARA COBAO NO. 01 DE PUEBLO NUEVO
004	EQUIPAMIENTO PARA COBAO NO. 04 DE SANTA MARÍA DEL TULE
PROYECTO 003 000	PROGRAMA DE CONSTRUCCIÓN, EQUIPAMIENTO Y REHABILITACIÓN DE INFRAESTRUCTURA FÍSICA EDUCATIVA DEL NIVEL MEDIO SUPERIOR 2022. TELEBACHILLERATO EQUIPO ---
001	EQUIPAMIENTO PARA TELEBACHILLERATO COMUNITARIO NÚM. 91
002	EQUIPAMIENTO PARA TELEBACHILLERATO COMUNITARIO NÚM. 42
003	EQUIPAMIENTO PARA TELEBACHILLERATO COMUNITARIO NÚM. 19
004	EQUIPAMIENTO PARA TELEBACHILLERATO COMUNITARIO NÚM. 75
005	EQUIPAMIENTO PARA TELEBACHILLERATO COMUNITARIO NÚM. 27
006	EQUIPAMIENTO PARA TELEBACHILLERATO COMUNITARIO NÚM. 64
007	EQUIPAMIENTO PARA TELEBACHILLERATO COMUNITARIO NÚM. 74
008	EQUIPAMIENTO PARA TELEBACHILLERATO COMUNITARIO NÚM. 08
009	EQUIPAMIENTO PARA TELEBACHILLERATO COMUNITARIO NÚM. 01
010	EQUIPAMIENTO PARA TELEBACHILLERATO COMUNITARIO NÚM. 102
PROYECTO 004 000	PROGRAMA DE CONSTRUCCIÓN, EQUIPAMIENTO Y REHABILITACIÓN DE INFRAESTRUCTURA FÍSICA EDUCATIVA DEL NIVEL MEDIO SUPERIOR 2022. BIC EQUIPO ---
001	EQUIPAMIENTO PARA BACHILLERATO INTEGRAL COMUNITARIO NÚM. 03
002	EQUIPAMIENTO PARA BACHILLERATO INTEGRAL COMUNITARIO NÚM. 11
003	EQUIPAMIENTO PARA BACHILLERATO INTEGRAL COMUNITARIO NÚM. 20
004	EQUIPAMIENTO PARA BACHILLERATO INTEGRAL COMUNITARIO NÚM. 28
005	EQUIPAMIENTO PARA BACHILLERATO INTEGRAL COMUNITARIO NÚM. 08
006	EQUIPAMIENTO PARA BACHILLERATO INTEGRAL COMUNITARIO NÚM. 21
007	EQUIPAMIENTO PARA BACHILLERATO INTEGRAL COMUNITARIO NÚM. 22
008	EQUIPAMIENTO PARA BACHILLERATO INTEGRAL COMUNITARIO NÚM. 38
009	EQUIPAMIENTO PARA BACHILLERATO INTEGRAL COMUNITARIO NÚM. 32
010	EQUIPAMIENTO PARA BACHILLERATO INTEGRAL COMUNITARIO NÚM. 47
011	EQUIPAMIENTO PARA BACHILLERATO INTEGRAL COMUNITARIO NÚM. 12
012	EQUIPAMIENTO PARA BACHILLERATO INTEGRAL COMUNITARIO NÚM. 41
013	EQUIPAMIENTO PARA BACHILLERATO INTEGRAL COMUNITARIO NÚM. 04
014	EQUIPAMIENTO PARA BACHILLERATO INTEGRAL COMUNITARIO NÚM. 43

REVISÓ

C.P. JESUS REY GANDARILLAS TOLEDANO  
DIRECTOR ADMINISTRATIVO

REVISÓ

ARQ. JOAQUIN PEDRO MEIXUEIRO GÓMEZ  
DIRECTOR DE PLANEACIÓN

AUTORIZÓ

LIC. EMMANUEL ALEJANDRO LÓPEZ JARQUÍN  
DIRECTOR GENERAL

CONCEPTO	DESCRIPCIÓN
015	EQUIPAMIENTO PARA BACHILLERATO INTEGRAL COMUNITARIO NÚM. 30
016	EQUIPAMIENTO PARA BACHILLERATO INTEGRAL COMUNITARIO NÚM. 33
017	EQUIPAMIENTO PARA BACHILLERATO INTEGRAL COMUNITARIO NÚM. 25
018	EQUIPAMIENTO PARA BACHILLERATO INTEGRAL COMUNITARIO NÚM. 18
019	EQUIPAMIENTO PARA BACHILLERATO INTEGRAL COMUNITARIO NÚM. 45
020	EQUIPAMIENTO PARA BACHILLERATO INTEGRAL COMUNITARIO NÚM. 07
021	EQUIPAMIENTO PARA BACHILLERATO INTEGRAL COMUNITARIO NÚM. 05
022	EQUIPAMIENTO PARA BACHILLERATO INTEGRAL COMUNITARIO NÚM. 49
023	EQUIPAMIENTO PARA BACHILLERATO INTEGRAL COMUNITARIO NÚM. 40
024	EQUIPAMIENTO PARA BACHILLERATO INTEGRAL COMUNITARIO NÚM. 06
025	EQUIPAMIENTO PARA BACHILLERATO INTEGRAL COMUNITARIO NÚM. 39
026	EQUIPAMIENTO PARA BACHILLERATO INTEGRAL COMUNITARIO NÚM. 17
027	EQUIPAMIENTO PARA BACHILLERATO INTEGRAL COMUNITARIO NÚM. 02
028	EQUIPAMIENTO PARA BACHILLERATO INTEGRAL COMUNITARIO NÚM. 48
029	EQUIPAMIENTO PARA BACHILLERATO INTEGRAL COMUNITARIO NÚM. 36
030	EQUIPAMIENTO PARA BACHILLERATO INTEGRAL COMUNITARIO NÚM. 37
031	EQUIPAMIENTO PARA BACHILLERATO INTEGRAL COMUNITARIO NÚM. 09
032	EQUIPAMIENTO PARA BACHILLERATO INTEGRAL COMUNITARIO NÚM. 13
033	EQUIPAMIENTO PARA BACHILLERATO INTEGRAL COMUNITARIO NÚM. 46
034	EQUIPAMIENTO PARA BACHILLERATO INTEGRAL COMUNITARIO NÚM. 35
PROYECTO 005	PROGRAMA DE CONSTRUCCIÓN, EQUIPAMIENTO Y REHABILITACIÓN DE INFRAESTRUCTURA FÍSICA EDUCATIVA DEL NIVEL MEDIO SUPERIOR 2022. CECYTE EQUIPO
000	---
001	EQUIPAMIENTO PARA EL CECYTE NÚM. 25
PROYECTO 006	PROGRAMA DE CONSTRUCCIÓN, EQUIPAMIENTO Y REHABILITACIÓN DE INFRAESTRUCTURA FÍSICA EDUCATIVA DEL NIVEL MEDIO SUPERIOR 2022. EQUIPO IEBO
000	---
001	EQUIPAMIENTO PARA LABORATORIO EN IEBO NÚM. 126 CON CLAVE ESCOLAR: 20ETH0126W
PROYECTO 007	PROGRAMA DE CONSTRUCCIÓN, EQUIPAMIENTO Y REHABILITACIÓN DE INFRAESTRUCTURA FÍSICA EDUCATIVA DEL NIVEL MEDIO SUPERIOR 2021. REMANENTE EQUIPO PREPARATORIA-UABJO
000	---
001	EQUIPAMIENTO PARA VEINTE AULAS EN PREPARATORIA NÚM. 4 CON CLAVE ESCOLAR: 20UBH0004N
002	EQUIPAMIENTO PARA TREINTA Y TRES AULAS EN PREPARATORIA NÚM. 1 CON CLAVE ESCOLAR: 20UBH0001Q
003	EQUIPAMIENTO PARA SIETE AULAS EN PREPARATORIA NÚM. 6 CON CLAVE ESCOLAR: 20UBH0006L
<b>PROGRAMA 207</b>	<b>FORTALECIMIENTO A LA INFRAESTRUCTURA FÍSICA EDUCATIVA</b>
<b>SUBPROGRAMA 00</b>	--
PROYECTO 000	--
000	---
001	GESTIÓN ADMINISTRATIVA Y FINANCIERA
002	PUBLICACIÓN DE CONVOCATORIAS
003	SUPERVISIÓN DE OBRAS
<b>SUBPROGRAMA 01</b>	<b>CONSTRUCCIÓN DE ESPACIOS EDUCATIVOS EN EL NIVEL BÁSICO</b>
PROYECTO 000	--
000	---
PROYECTO 001	PROGRAMA DE CONSTRUCCIÓN, EQUIPAMIENTO Y REHABILITACIÓN DE INFRAESTRUCTURA FÍSICA EDUCATIVA DEL NIVEL BÁSICO 2017 (REMANENTES DEL FAM 2017) OBRA.
000	---
001	CONSTRUCCIÓN DE UN AULA Y TRES ANEXOS EN TELESECUNDARIA
002	CONSTRUCCIÓN DE DOS AULAS Y TRES ANEXOS EN CENTRO DE ATENCIÓN MÚLTIPLE NO.48
PROYECTO 002	PROGRAMA DE CONSTRUCCIÓN, EQUIPAMIENTO Y REHABILITACIÓN DE INFRAESTRUCTURA FÍSICA EDUCATIVA DEL NIVEL BÁSICO 2021. OBRA
000	---
001	CONSTRUCCIÓN DE TECHADO EN ESCUELA PRIMARIA "FRANCISCO SARABIA"
PROYECTO 003	PROGRAMA DE CONSTRUCCIÓN, EQUIPAMIENTO Y REHABILITACIÓN DE INFRAESTRUCTURA FÍSICA EDUCATIVA DEL NIVEL BÁSICO 2021. OBRA
000	---
001	CONSTRUCCIÓN DE TECHADO EN ESCUELA PRIMARIA "PONCIANO LÓPEZ"
002	CONSTRUCCIÓN DE TECHADO EN ESCUELA PRIMARIA "MIGUEL HIDALGO Y COSTILLA"
PROYECTO 004	PROGRAMA DE CONSTRUCCIÓN, EQUIPAMIENTO Y REHABILITACIÓN DE INFRAESTRUCTURA FÍSICA EDUCATIVA DEL NIVEL BÁSICO 2021. OBRA
000	---

REVISÓ

C.P. JESUS REY GANDARILLAS TOLEDANO  
DIRECTOR ADMINISTRATIVO

REVISÓ

ARQ. JOAQUIN PEDRO MEIXUEIRO GÓMEZ  
DIRECTOR DE PLANEACIÓN

AUTORIZÓ

LIC. EMMANUEL ALEJANDRO LÓPEZ JARQUÍN  
DIRECTOR GENERAL

CONCEPTO	DESCRIPCIÓN
001	CONSTRUCCIÓN DE TECHADO EN JARDÍN DE NIÑOS INDÍGENA "CURSO COMUNITARIO DE EDUCACIÓN PREESCOLAR MESTIZO"
PROYECTO 005 000	PROGRAMA DE CONSTRUCCIÓN, EQUIPAMIENTO Y REHABILITACIÓN DE INFRAESTRUCTURA FÍSICA EDUCATIVA DEL NIVEL BÁSICO 2022. OBRA ---
001	CONSTRUCCIÓN DE TECHADO EN JARDÍN DE NIÑOS INDÍGENA "CURSO COMUNITARIO DE EDUCACIÓN PREESCOLAR MESTIZO"
PROYECTO 006 000	PROGRAMA DE CONSTRUCCIÓN, EQUIPAMIENTO Y REHABILITACIÓN DE INFRAESTRUCTURA FÍSICA EDUCATIVA DEL NIVEL BÁSICO 2022. OBRA ---
001	CONSTRUCCIÓN DE OBRA EXTERIOR EN JARDÍN DE NIÑOS RURAL "FRANCISCO I MADERO"
PROYECTO 007 000	PROGRAMA DE CONSTRUCCIÓN, EQUIPAMIENTO Y REHABILITACIÓN DE INFRAESTRUCTURA FÍSICA EDUCATIVA DEL NIVEL BÁSICO 2022. OBRA ---
001	CONSTRUCCIÓN DE TECHADO EN ESCUELA SECUNDARIA GENERAL "SIGLO XXI"
PROYECTO 008 000	ROGRAMA DE CONSTRUCCIÓN, EQUIPAMIENTO Y REHABILITACIÓN DE INFRAESTRUCTURA FÍSICA EDUCATIVA DEL NIVEL BÁSICO 2022. OBRA ---
001	CONSTRUCCIÓN DE CANCHA DE USOS MÚLTIPLES EN TELESECUNDARIA
PROYECTO 009 000	PROGRAMA DE CONSTRUCCIÓN, EQUIPAMIENTO Y REHABILITACIÓN DE INFRAESTRUCTURA FÍSICA EDUCATIVA DEL NIVEL BÁSICO 2021. OBRA ---
001	CONSTRUCCIÓN DE UN AULA EN ESCUELA PRIMARIA "DON BENITO JUÁREZ"
002	CONSTRUCCIÓN DE UN AULA EN ESCUELA PRIMARIA "MARGARITA MAZA DE JUÁREZ"
PROYECTO 010 000	PROGRAMA DE CONSTRUCCIÓN, EQUIPAMIENTO Y REHABILITACIÓN DE INFRAESTRUCTURA FÍSICA EDUCATIVA DEL NIVEL BÁSICO 2021. OBRA ---
001	CONSTRUCCIÓN DE UN AULA Y REPARACIONES GENERALES EN ESCUELA SECUNDARIA TÉCNICA NO. 9
PROYECTO 011 000	PROGRAMA DE CONSTRUCCIÓN, EQUIPAMIENTO Y REHABILITACIÓN DE INFRAESTRUCTURA FÍSICA EDUCATIVA DEL NIVEL BÁSICO 2022. OBRA ---
001	CONSTRUCCIÓN DE TECHADO EN ESCUELA PRIMARIA "BENITO JUÁREZ"
PROYECTO 012 000	CONSTRUCCIÓN DE BARRA PERIMETRAL EN JARDÍN DE NIÑOS ?LÁZARO CÁRDENAS? CON CCT: 20DCC1050T, EN LA LOCALIDAD DE SAN ANTONIO HUIITEPEC DEL MUNICIPIO DE SAN ANTONIO HUIITEPEC ---
001	CONSTRUCCIÓN DE BARRA PERIMETRAL EN JARDÍN DE NIÑOS ?LÁZARO CÁRDENAS? CON CCT: 20DCC1050T, EN LA LOCALIDAD DE SAN ANTONIO HUIITEPEC DEL MUNICIPIO DE SAN ANTONIO HUIITEPEC
PROYECTO 013 000	PROGRAMA DE CONSTRUCCIÓN, EQUIPAMIENTO Y REHABILITACIÓN DE INFRAESTRUCTURA FÍSICA EDUCATIVA DEL NIVEL BÁSICO 2022. OBRA ---
001	CONSTRUCCIÓN DE TECHADO EN ESCUELA PRIMARIA "IGNACIO ZARAGOZA"
PROYECTO 014 000	PROGRAMA DE CONSTRUCCIÓN, EQUIPAMIENTO Y REHABILITACIÓN DE INFRAESTRUCTURA FÍSICA EDUCATIVA DEL NIVEL BÁSICO 2022. OBRA ---
001	CONSTRUCCIÓN DE TECHADO EN ESCUELA PRIMARIA INDÍGENA "BENITO JUÁREZ"
PROYECTO 015 000	CONSTRUCCIÓN DE TECHADO EN ÁREA DE IMPARTICIÓN DE EDUCACIÓN FÍSICA EN LA ESCUELA PRIMARIA " GUILLERMO PRIETO" CON CLAVE ESCOLAR :20DPR0905X EN LA LOCALIDAD DE SAN NICOLÁS DEL MUNICIPIO SAN NICOLÁS. ---
001	CONSTRUCCIÓN DE TECHADO EN ÁREA DE IMPARTICIÓN DE EDUCACIÓN FÍSICA EN LA ESCUELA PRIMARIA " GUILLERMO PRIETO" CON CLAVE ESCOLAR :20DPR0905X EN LA LOCALIDAD DE SAN NICOLÁS DEL MUNICIPIO SAN NICOLÁS
PROYECTO 016 000	CONSTRUCCIÓN DE TECHADO EN ÁREA DE IMPARTICIÓN DE EDUCACIÓN FÍSICA DE LA ESCUELA TELESECUNDARIA CON CLAVE 20DTV0889V EN LA LOCALIDAD DE SANTA CRUZ OZOLOTEPEC DEL MUNICIPIO SANTA MARIA OZOLOTEPEC ---
001	CONSTRUCCIÓN DE TECHADO EN ÁREA DE IMPARTICIÓN DE EDUCACIÓN FÍSICA DE LA ESCUELA TELESECUNDARIA CON CLAVE 20DTV0889V EN LA LOCALIDAD DE SANTA CRUZ OZOLOTEPEC DEL MUNICIPIO SANTA MARIA OZOLOTEPEC
PROYECTO 017 000	CONSTRUCCIÓN DE TECHADO EN ÁREA DE IMPARTICIÓN DE EDUCACIÓN FÍSICA EN LA ESCUELA PRIMARIA "MIGUEL HIDALGO Y COSTILLA" CON CLAVE ESCOLAR: 20DPR2414X, EN LA LOCALIDAD DE SANTA ROSA DE LIMA DEL MUNICIPIO DE SAN JUAN LACHAO. ---
001	CONSTRUCCIÓN DE TECHADO EN ÁREA DE IMPARTICIÓN DE EDUCACIÓN FÍSICA EN LA ESCUELA PRIMARIA "MIGUEL HIDALGO Y COSTILLA" CON CLAVE ESCOLAR: 20DPR2414X, EN LA LOCALIDAD DE SANTA ROSA DE LIMA DEL MUNICIPIO DE SAN JUAN LACHAO.
PROYECTO 018 000	PROGRAMA DE CONSTRUCCIÓN, EQUIPAMIENTO Y REHABILITACIÓN DE INFRAESTRUCTURA FÍSICA EDUCATIVA DEL NIVEL BÁSICO 2022. OBRA ---
001	CONSTRUCCIÓN DE TECHADO EN JARDÍN DE NIÑOS RURAL "GUILLERMO PRIETO" CON CLAVE ESCOLAR: 20DJN0489J
PROYECTO 019 000	PROGRAMA DE CONSTRUCCIÓN, EQUIPAMIENTO Y REHABILITACIÓN DE INFRAESTRUCTURA FÍSICA EDUCATIVA DEL NIVEL BÁSICO 2022. OBRA ---
001	CONSTRUCCIÓN DE TECHADO EN ÁREA DE EDUCACIÓN FÍSICA EN LA ESCUELA SECUNDARIA TÉCNICA NÚM. 134 CON CLAVE ESCOLAR: 20DST0151B
PROYECTO 020 000	PROGRAMA DE CONSTRUCCIÓN, EQUIPAMIENTO Y REHABILITACIÓN DE INFRAESTRUCTURA FÍSICA EDUCATIVA DEL NIVEL BÁSICO 2022. OBRA ---
001	CONSTRUCCIÓN DE UN AULA DE MEDIOS Y CANCHA DE USOS MÚLTIPLES EN ESCUELA SECUNDARIA TÉCNICA NÚM. 168
PROYECTO 021 000	CONSTRUCCIÓN DE TECHADO EN ÁREA DE IMPARTICIÓN DE EDUCACIÓN FÍSICA EN LA ESCUELA PRIMARIA "VICENTE GUERRERO" CLAVE 20DPR09210, EN LA LOCALIDAD DE SAN PABLO HUIXTEPEC, MUNICIPIO DE SAN PABLO HUIXTEPEC. ---
001	CONSTRUCCIÓN DE TECHADO EN ÁREA DE IMPARTICIÓN DE EDUCACIÓN FÍSICA EN LA ESCUELA PRIMARIA "VICENTE GUERRERO" CON CLAVE ESCOLAR: 20DPR09210, EN LA LOCALIDAD DE SAN PABLO HUIXTEPEC, MUNICIPIO DE SAN PABLO HUIXTEPEC.

REVISÓ

C.P. JESUS REY GANDARILLAS TOLEDANO  
DIRECTOR ADMINISTRATIVO

REVISÓ

ARQ. JOAQUIN PEDRO MEIXUEIRO GÓMEZ  
DIRECTOR DE PLANEACIÓN

AUTORIZÓ

LIC. EMMANUEL ALEJANDRO LÓPEZ JARQUÍN  
DIRECTOR GENERAL

CONCEPTO	DESCRIPCIÓN
PROYECTO 022	CONSTRUCCIÓN DE DOS AULAS EN TELESECUNDARIA CON CLAVE ESCOLAR: 20DTV0829G EN LA LOCALIDAD DE SAN JUAN GUIVINI DEL MUNICIPIO SAN FRANCISCO OZOLOTEPEC
000	---
001	CONSTRUCCIÓN DE DOS AULAS ADOSADAS EST. REG. 6.00 X 8.00 MTS. EN ESCUELA TELESECUNDARIA CON CLAVE: 20DTV0829G EN LA LOCALIDAD DESAN JUAN GUIVINI, EN EL MUNICIPIO DE SAN FRANCISCO OZOLOTEPEC
PROYECTO 023	PROGRAMA DE CONSTRUCCIÓN, EQUIPAMIENTO Y REHABILITACIÓN DE INFRAESTRUCTURA FÍSICA EDUCATIVA DEL NIVEL BÁSICO 2021. OBRA
000	---
001	CONSTRUCCIÓN DE DOS ANEXOS Y REPARACIONES GENERALES EN JARDÍN DE NIÑOS INDÍGENA "NARCISO MENDOZA"
PROYECTO 024	PROGRAMA DE CONSTRUCCIÓN, EQUIPAMIENTO Y REHABILITACIÓN DE INFRAESTRUCTURA FÍSICA EDUCATIVA DEL NIVEL BÁSICO 2022. OBRA
000	---
001	CONSTRUCCIÓN DE UN AULA EN JARDÍN DE NIÑOS INDÍGENA "JUAN ESCUTIA" CON CLAVE ESCOLAR: 20DCC2416P
002	CONSTRUCCIÓN DE UN AULA EN JARDÍN DE NIÑOS URBANO "JOSEFINA RAMOS DEL RÍO" CON CLAVE ESCOLAR: 20DJN1591D
003	CONSTRUCCIÓN DE UN AULA EN ESCUELA PRIMARIA "LUIS FLORES VÁSQUEZ" CON CLAVE ESCOLAR: 20DPB2326B
PROYECTO 025	CONSTRUCCIÓN DE TECHADO EN ÁREA DE IMPARTICIÓN DE EDUCACIÓN FÍSICA EN LA ESCUELA PRIMARIA MATUTINA "LIC. LUIS DONALDO COLOSIO MURRIETA" CON CLAVE ESCOLAR: 20DPR3434R, EN LA LOCALIDAD DE SAN ANTONIO DE LA CAL EN EL MUNICIPIO DE SAN ANTONIO DE LA CAL.
000	---
001	CONSTRUCCIÓN DE TECHADO EN ÁREA DE IMPARTICIÓN DE EDUCACIÓN FÍSICA EN LA ESCUELA PRIMARIA MATUTINA "LIC. LUIS DONALDO COLOSIO MURRIETA" CON CLAVE ESCOLAR: 20DPR3434R, EN LA LOCALIDAD DE SAN ANTONIO DE LA CAL EN EL MUNICIPIO DE SAN ANTONIO DE LA CAL.
PROYECTO 026	CONSTRUCCIÓN DE TECHADO EN ÁREA DE IMPARTICIÓN DE EDUCACIÓN FÍSICA EN LA ESCUELA PRIMARIA "XICOTENCATL" CLAVE 20DPB0020X, EN LA LOCALIDAD DE SANTA CRUZ RÍO VENADO, MUNICIPIO DE CONSTANCIA DEL ROSARIO.
000	---
001	CONSTRUCCIÓN DE TECHADO EN ÁREA DE IMPARTICIÓN DE EDUCACIÓN FÍSICA EN LA ESCUELA PRIMARIA "XICOTENCATL" CON CLAVE ESCOLAR: 20DPB0020X, EN LA LOCALIDAD DE SANTA CRUZ RÍO VENADO, MUNICIPIO DE CONSTANCIA DEL ROSARIO.
PROYECTO 027	CONSTRUCCIÓN DE TECHADO EN ÁREA DE IMPARTICIÓN DE EDUCACIÓN FÍSICA EN LA ESCUELA PRIMARIA "ADELANTE" CLAVE 20DPB0083I, EN LA LOCALIDAD DE CERRO CABEZA, MUNICIPIO DE SANTIAGO JUXTLAHUACA.
000	---
001	CONSTRUCCIÓN DE TECHADO EN ÁREA DE EDUCACIÓN FÍSICA EN LA ESCUELA PRIMARIA "ADELANTE" CON CLAVE ESCOLAR: 20DPB0083I, EN LA LOCALIDAD DE CERRO CABEZA, MUNICIPIO DE SANTIAGO JUXTLAHUACA.
PROYECTO 028	CONSTRUCCIÓN DE DOS AULAS EN LA ESCUELA SECUNDARIA ?NDUVA KITI? CLAVE 20DES0258B, EN LA LOCALIDAD DE CANDELARIA DE LA UNIÓN, MUNICIPIO DE SAN PABLO TIJALTEPEC.
000	---
001	CONSTRUCCIÓN DE DOS AULAS EN LA ESCUELA SECUNDARIA GENERAL ?NDUVA KITI? CLAVE ESCOLAR :20DES0258B, EN LA LOCALIDAD DE CANDELARIA DE LA UNIÓN, MUNICIPIO DE SAN PABLO TIJALTEPEC.
PROYECTO 029	PROGRAMA DE CONSTRUCCIÓN, EQUIPAMIENTO Y REHABILITACIÓN DE INFRAESTRUCTURA FÍSICA EDUCATIVA DEL NIVEL BÁSICO 2022. OBRA
000	---
001	CONSTRUCCIÓN DE TECHADO EN TELESECUNDARIA CON CLAVE ESCOLAR: 20DTV0116J
PROYECTO 030	CONSTRUCCIÓN DE TECHADO EN ÁREA DE IMPARTICIÓN DE EDUCACIÓN FÍSICA DE LA ESCUELA PRIMARIA ?MIGUEL HIDALGO? CLAVE 20DPRO219G, EN LA LOCALIDAD MAGDALENA TEITIPAC, MUNICIPIO DE MAGDALENA TEITIPAC
000	---
001	CONSTRUCCIÓN DE TECHADO EN ÁREA DE IMPARTICIÓN DE EDUCACIÓN FÍSICA DE LA ESCUELA PRIMARIA ?MIGUEL HIDALGO? CON CLAVE ESCOLAR: 20DPRO219G, EN LA LOCALIDAD MAGDALENA TEITIPAC, MUNICIPIO DE MAGDALENA TEITIPAC
PROYECTO 031	PROGRAMA DE CONSTRUCCIÓN, EQUIPAMIENTO Y REHABILITACIÓN DE INFRAESTRUCTURA FÍSICA EDUCATIVA DEL NIVEL BÁSICO 2022. REPARACIONES GENERALES
000	---
001	REPARACIONES GENERALES EN ESCUELA PRIMARIA "IGNACIO ZARAGOZA" CON CLAVE ESCOLAR: 20DPR1648E
PROYECTO 032	PROGRAMA DE CONSTRUCCIÓN, EQUIPAMIENTO Y REHABILITACIÓN DE INFRAESTRUCTURA FÍSICA EDUCATIVA DEL NIVEL BÁSICO 2021. OBRA
000	---
001	CONSTRUCCIÓN DE TECHADO EN TELESECUNDARIA CON CLAVE ESCOLAR:20DTV1293U
PROYECTO 033	PROGRAMA PRONTO REGRESO A CLASES
000	---
001	CONSTRUCCIÓN DE TRES AULAS, SERVICIOS SANITARIOS, REPARACIONES GENERALES Y OBRA EXTERIOR EN ESCUELA SECUNDARIA GENERAL "JOSE VASCONCELOS" CON CLAVE ESCOLAR: 20DES0085A, EN LA LOCALIDAD DE SAN FRANCISCO DEL MAR PUEBLO VIEJO, MUNICIPIO DE SAN FRANCISCO DEL MAR
002	CONSTRUCCIÓN DE CUATRO AULAS, REPARACIONES GENERALES Y OBRA EXTERIOR EN ESCUELA PRIMARIA "BENITO JUÁREZ" CON CLAVE ESCOLAR: 20DPR1314R, EN LA LOCALIDAD DE SANTIAGO NILTEPEC, MUNICIPIO DE SANTIAGO NILTEPEC.
003	CONSTRUCCIÓN DE CUATRO AULAS Y OBRA EXTERIOR EN ESCUELA PRIMARIA "BENITO JUÁREZ" CON CLAVE ESCOLAR: 20DPR1438Z, EN LA LOCALIDAD DE YERBA SANTA, MUNICIPIO DE SANTO DOMINGO ZANATEPEC.
PROYECTO 034	PROGRAMA DE CONSTRUCCIÓN, EQUIPAMIENTO Y REHABILITACIÓN DE INFRAESTRUCTURA FÍSICA EDUCATIVA DEL NIVEL BÁSICO 2022. OBRA
000	---
001	CONSTRUCCIÓN DE TECHADO EN ÁREA DE IMPARTICIÓN DE EDUCACIÓN FÍSICA EN LA ESCUELA PRIMARIA ?VICENTE GUERRERO? CON CLAVE ESCOLAR: 20DPB2134M
PROYECTO 035	CONSTRUCCIÓN DE TECHADO EN ÁREA DE IMPARTICIÓN DE EDUCACIÓN FÍSICA DE LA ESCUELA PRIMARIA ?ANTONIO DE LEÓN? CLAVE 20DPRO419E, EN LA LOCALIDAD DE SAN ANDRÉS DINICUITI, MUNICIPIO DE SAN ANDRÉS DINICUITI
000	---
001	CONSTRUCCIÓN DE TECHADO EN ÁREA DE IMPARTICIÓN DE EDUCACIÓN FÍSICA DE LA ESCUELA PRIMARIA ?ANTONIO DE LEÓN? CLAVE 20DPRO419E, EN LA LOCALIDAD DE SAN ANDRÉS DINICUITI, MUNICIPIO DE SAN ANDRÉS DINICUITI
PROYECTO 036	CONSTRUCCIÓN DE TECHADO EN ÁREA DE IMPARTICIÓN DE EDUCACIÓN FÍSICA EN LA ESCUELA PRIMARIA "ADELANTE" CLAVE 20DPB0083I, EN LA LOCALIDAD DE CERRO CABEZA, MUNICIPIO DE SANTIAGO JUXTLAHUACA.

REVISÓ

REVISÓ

AUTORIZÓ

C.P. JESUS REY GANDARILLAS TOLEDANO  
DIRECTOR ADMINISTRATIVO

ARQ. JOAQUIN PEDRO MEIXEIRO GÓMEZ  
DIRECTOR DE PLANEACIÓN

LIC. EMMANUEL ALEJANDRO LÓPEZ JARQUÍN  
DIRECTOR GENERAL

CONCEPTO	DESCRIPCIÓN
000	---
001	CONSTRUCCIÓN DE TECHADO EN ÁREA DE EDUCACIÓN FÍSICA EN LA ESCUELA PRIMARIA "ADELANTE" CON CLAVE ESCOLAR: 20DPB0083I, EN LA LOCALIDAD DE CERRO CABEZA, MUNICIPIO DE SANTIAGO JUXTLAHUACA.
PROYECTO 037	CONSTRUCCIÓN DE TECHADO EN ÁREA DE IMPARTICIÓN DE EDUCACIÓN FÍSICA EN LA ESCUELA PRIMARIA " XICOTENCATL" CLAVE 20DPB0020X, EN LA LOCALIDAD DE SANTA CRUZ RÍO VENADO, MUNICIPIO DE CONSTANCIA DEL ROSARIO.
000	---
001	CONSTRUCCIÓN DE TECHADO EN ÁREA DE IMPARTICIÓN DE EDUCACIÓN FÍSICA EN LA ESCUELA PRIMARIA " XICOTÉNCATL" CON CLAVE ESCOLAR: 20DPB0020X, EN LA LOCALIDAD DE SANTA CRUZ RÍO VENADO, MUNICIPIO DE CONSTANCIA DEL ROSARIO.
PROYECTO 038	PROGRAMA DE CONSTRUCCIÓN, EQUIPAMIENTO Y REHABILITACIÓN DE INFRAESTRUCTURA FÍSICA EDUCATIVA DEL NIVEL BÁSICO 2022. OBRA
000	---
001	CONSTRUCCIÓN DE CANCHA DEPORTIVA EN ESCUELA SECUNDARIA FEDERAL NO. 2 ?JOSÉ MARÍA BRADOMÍN? CON CLAVE ESCOLAR: 20DES0021Q
PROYECTO 039	CONSTRUCCIÓN DE TECHADO EN ÁREA DE IMPARTICIÓN DE EDUCACIÓN FÍSICA DE LA ESCUELA PRIMARIA RURAL "EMILIANO ZAPATA" CLAVE 20DPRO5250 EN LA LOCALIDAD DE SAN FRANCISCO CHIDÚA, MUNICIPIO DE SAN FRANCISCO CHINDÚA.
000	---
001	CONSTRUCCIÓN DE TECHADO EN ÁREA DE IMPARTICIÓN DE EDUCACIÓN FÍSICA DE LA ESCUELA PRIMARIA RURAL "EMILIANO ZAPATA" CLAVE 20DPRO5250 EN LA LOCALIDAD DE SAN FRANCISCO CHIDÚA, MUNICIPIO DE SAN FRANCISCO CHINDÚA.
PROYECTO 040	CONSTRUCCIÓN DE TECHADO EN ÁREA DE IMPARTICIÓN DE EDUCACIÓN FÍSICA DE LA ESCUELA PRIMARIA ?ANTONIO DE LEÓN? CLAVE 20DPRO418F, EN LA LOCALIDAD DE SAN ANDRÉS DINICUITI, MUNICIPIO DE SAN ANDRÉS DINICUITI
000	---
001	CONSTRUCCIÓN DE TECHADO EN ÁREA DE IMPARTICIÓN DE EDUCACIÓN FÍSICA DE LA ESCUELA PRIMARIA ?ANTONIO DE LEÓN? CLAVE 20DPRO418F, EN LA LOCALIDAD DE SAN ANDRÉS DINICUITI, MUNICIPIO DE SAN ANDRÉS DINICUITI
<b>SUBPROGRAMA 02</b>	<b>REPARACIÓN DE ESPACIOS EDUCATIVOS EN EL NIVEL BÁSICO</b>
PROYECTO 000	--
000	---
PROYECTO 001	PROGRAMA DE CONSTRUCCIÓN, EQUIPAMIENTO Y REHABILITACIÓN DE INFRAESTRUCTURA FÍSICA EDUCATIVA DEL NIVEL BÁSICO 2021. REPARACIONES GENERALES
000	---
001	REPARACIONES GENERALES EN EL CENDI NÚM. 4
PROYECTO 002	PROGRAMA DE CONSTRUCCIÓN, EQUIPAMIENTO Y REHABILITACIÓN DE INFRAESTRUCTURA FÍSICA EDUCATIVA DEL NIVEL BÁSICO 2022. REPARACIONES GENERALES
000	---
001	REPARACIONES GENERALES EN EL CENDI NÚM. 4
PROYECTO 003	ESTUDIO SOBRE LA RESILIENCIA DEL ESTADO DE OAXACA FRENTE A DAÑOS PROVOCADOS POR LA OCURRENCIA DE FENÓMENOS NATURALES PERTURBADORES EN LA INFRAESTRUCTURA FÍSICA EDUCATIVA.
000	---
001	ESTUDIO SOBRE LA RESILIENCIA DEL ESTADO DE OAXACA FRENTE A DAÑOS PROVOCADOS POR LA OCURRENCIA DE FENÓMENOS NATURALES PERTURBADORES EN LA INFRAESTRUCTURA FÍSICA EDUCATIVA.
PROYECTO 004	PROGRAMA DE CONSTRUCCIÓN, EQUIPAMIENTO Y REHABILITACIÓN DE INFRAESTRUCTURA FÍSICA EDUCATIVA DEL NIVEL BÁSICO 2021. REPARACIONES GENERALES
000	---
001	REPARACIONES GENERALES EN JARDÍN DE NIÑOS INDÍGENA "JUAN ESCUTIA"
002	REPARACIONES GENERALES EN ESCUELA PRIMARIA "JUSTO SIERRA"
003	REPARACIONES GENERALES EN ESCUELA PRIMARIA "TRES DE OCTUBRE"
004	REPARACIONES GENERALES EN ESCUELA PRIMARIA "LA UNIÓN "
005	REPARACIONES GENERALES EN ESCUELA PRIMARIA "MARGARITA MAZA DE JUÁREZ"
006	REPARACIONES GENERALES EN TELESECUNDARIA
007	REPARACIONES GENERALES EN ESCUELA PRIMARIA "EMILIANO ZAPATA ROBLES"
PROYECTO 005	PROGRAMA DE CONSTRUCCIÓN, EQUIPAMIENTO Y REHABILITACIÓN DE INFRAESTRUCTURA FÍSICA EDUCATIVA DEL NIVEL BÁSICO 2022. REPARACIONES GENERALES
000	---
001	REPARACIONES GENERALES EN JARDÍN DE NIÑOS INDÍGENA "MIGUEL HIDALGO Y COSTILLA"
PROYECTO 006	PROGRAMA DE CONSTRUCCIÓN, EQUIPAMIENTO Y REHABILITACIÓN DE INFRAESTRUCTURA FÍSICA EDUCATIVA DEL NIVEL BÁSICO 2022. REPARACIONES GENERALES
000	---
001	REPARACIONES GENERALES EN ESCUELA PRIMARIA "JUSTO SIERRA" CON CLAVE ESCOLAR 20DPB1483L
PROYECTO 007	ESTUDIO DE REINGENIERÍA DE LOS PROCESOS ADMINISTRATIVOS DEL INSTITUTO OAXAQUEÑO CONSTRUCTOR DE INFRAESTRUCTURA FÍSICA EDUCATIVA PARA LOGRAR LAS METAS PROGRAMÁTICAS Y PRESUPUESTALES APLICADOS EN LOS TRABAJOS DE CONSTRUCCIÓN, REPARACIÓN, MANTENIMIENTO, REHABILITACIÓN, REFUERZO, RECONVERSIÓN, HABILITACIÓN Y EQUIPAMIENTO DE LA INFRAESTRUCTURA FÍSICA EDUCATIVA.
000	---
001	ESTUDIO DE REINGENIERÍA DE LOS PROCESOS ADMINISTRATIVOS DEL INSTITUTO OAXAQUEÑO CONSTRUCTOR DE INFRAESTRUCTURA FÍSICA EDUCATIVA PARA LOGRAR LAS METAS PROGRAMÁTICAS Y PRESUPUESTALES APLICADOS EN LOS TRABAJOS DE CONSTRUCCIÓN, REPARACIÓN, MANTENIMIENTO, REHABILITACIÓN, REFUERZO, RECONVERSIÓN, HABILITACIÓN Y EQUIPAMIENTO DE LA INFRAESTRUCTURA FÍSICA EDUCATIVA.
PROYECTO 008	PROGRAMA DE CONSTRUCCIÓN, EQUIPAMIENTO Y REHABILITACIÓN DE INFRAESTRUCTURA FÍSICA EDUCATIVA DEL NIVEL BÁSICO 2022. REPARACIONES GENERALES
000	---
001	REPARACIONES GENERALES EN ESCUELA SECUNDARIA TÉCNICA NO. 133
PROYECTO 009	PROGRAMA DE CONSTRUCCIÓN, EQUIPAMIENTO Y REHABILITACIÓN DE INFRAESTRUCTURA FÍSICA EDUCATIVA DEL NIVEL BÁSICO 2022. REPARACIONES GENERALES

REVISÓ

C.P. JESUS REY GANDARILLAS TOLEDANO  
DIRECTOR ADMINISTRATIVO

REVISÓ

ARQ. JOAQUIN PEDRO MEIXUEIRO GÓMEZ  
DIRECTOR DE PLANEACIÓN

AUTORIZÓ

LIC. EMMANUEL ALEJANDRO LÓPEZ JARQUÍN  
DIRECTOR GENERAL

CONCEPTO	DESCRIPCIÓN
000	---
001	REPARACIONES GENERALES EN EDIFICIOS ?A?, ?B?, ?C?, ?D?, ?E?, ?F? Y OBRA EXTERIOR EN ESCUELA PRIMARIA ?NARCIZO MENDOZA? CON CCT 20DPB1809Z
PROYECTO 010	PROGRAMA DE CONSTRUCCIÓN, EQUIPAMIENTO Y REHABILITACIÓN DE INFRAESTRUCTURA FÍSICA EDUCATIVA DEL NIVEL BÁSICO 2022. REPARACIONES GENERALES
000	---
001	REPARACIONES GENERALES EN JARDÍN DE NIÑOS RURAL "GABRIELA MISTRAL"
PROYECTO 011	PROGRAMA DE CONSTRUCCIÓN, EQUIPAMIENTO Y REHABILITACIÓN DE INFRAESTRUCTURA FÍSICA EDUCATIVA DEL NIVEL BÁSICO 2022. REPARACIONES GENERALES
000	---
001	REPARACIONES GENERALES Y CONSTRUCCIÓN DE CANCHA DE USOS MÚLTIPLES EN ESCUELA SECUNDARIA GENERAL "LÁZARO CÁRDENAS" CON CLAVE ESCOLAR: 20DES0010K
PROYECTO 012	PROGRAMA DE CONSTRUCCIÓN, EQUIPAMIENTO Y REHABILITACIÓN DE INFRAESTRUCTURA FÍSICA EDUCATIVA DEL NIVEL BÁSICO 2022. REPARACIONES GENERALES
000	---
001	REPARACIONES GENERALES EN JARDÍN DE NIÑOS URBANO "AGUSTÍN MELGAR"
002	REPARACIONES GENERALES EN ESCUELA PRIMARIA "LEONA VICARIO"
<b>SUBPROGRAMA 03</b>	<b>EQUIPAMIENTO DE ESPACIOS EDUCATIVOS EN EL NIVEL BÁSICO</b>
PROYECTO 000	---
000	---
PROYECTO 001	PROGRAMA DE CONSTRUCCIÓN, EQUIPAMIENTO Y REHABILITACIÓN DE INFRAESTRUCTURA FÍSICA EDUCATIVA DEL NIVEL BÁSICO 2022. EQUIPO
000	---
001	EQUIPAMIENTO PARA SEIS AULAS EN ESCUELA PRIMARIA "ALMA MAZATECA"
002	EQUIPAMIENTO PARA NUEVE AULAS EN ESCUELA PRIMARIA "BENITO JUÁREZ GARCÍA"
003	EQUIPAMIENTO PARA CUATRO AULAS EN TELESECUNDARIA
004	EQUIPAMIENTO PARA SEIS AULAS EN ESCUELA PRIMARIA "JUAN JACOBO ROUSSEAU"
005	EQUIPAMIENTO PARA CINCO AULAS EN ESCUELA PRIMARIA "BENITO JUÁREZ"
006	EQUIPAMIENTO PARA CUATRO AULAS EN TELESECUNDARIA
007	EQUIPAMIENTO PARA SEIS AULAS EN ESCUELA PRIMARIA "JUSTO SIERRA"
008	EQUIPAMIENTO PARA SEIS AULAS EN ESCUELA PRIMARIA "CRISTÓBAL COLÓN"
009	EQUIPAMIENTO PARA SIETE AULAS EN ESCUELA PRIMARIA "FRANCISCO I. MADERO"
010	EQUIPAMIENTO PARA SEIS AULAS EN ESCUELA PRIMARIA "JAIME TORRES BODET"
011	EQUIPAMIENTO PARA CUATRO AULAS EN ESCUELA SECUNDARIA TÉCNICA NÚM. 72
012	EQUIPAMIENTO PARA CUATRO AULAS EN ESCUELA SECUNDARIA TÉCNICA NÚM. 195
013	EQUIPAMIENTO PARA DOS AULAS EN ESCUELA PRIMARIA "REDECCIÓN DE LA RAZA"
014	EQUIPAMIENTO PARA CINCO AULAS EN ESCUELA PRIMARIA "REDECCIÓN CAMPESINA"
015	EQUIPAMIENTO PARA CINCO AULAS EN ESCUELA PRIMARIA "BENITO JUÁREZ"
016	EQUIPAMIENTO PARA SEIS AULAS EN ESCUELA PRIMARIA "FRANCISCO GONZÁLEZ BOCANEGRA"
017	EQUIPAMIENTO PARA CUATRO AULAS EN ESCUELA PRIMARIA "LUIS DONALDO COLOSIO"
018	EQUIPAMIENTO PARA SEIS AULAS EN ESCUELA PRIMARIA "SENTIMIENTOS DE LA NACIÓN"
019	EQUIPAMIENTO PARA TRES AULAS EN ESCUELA PRIMARIA "JUSTO SIERRA"
020	EQUIPAMIENTO PARA CINCO AULAS EN ESCUELA PRIMARIA "REVOLUCIÓN MEXICANA"
021	EQUIPAMIENTO PARA CINCO AULAS EN ESCUELA PRIMARIA "21 DE MARZO"
022	EQUIPAMIENTO PARA CUATRO AULAS EN ESCUELA PRIMARIA "MARGARITA MAZA DE JUÁREZ"
023	EQUIPAMIENTO PARA CINCO AULAS EN ESCUELA PRIMARIA "MIGUEL HIDALGO"
024	EQUIPAMIENTO PARA CINCO AULAS EN ESCUELA PRIMARIA "JOSE MARÍA MORELOS"
025	EQUIPAMIENTO PARA CUATRO AULAS EN ESCUELA PRIMARIA "MACEDONIO ALCALÁ"
026	EQUIPAMIENTO PARA CUATRO AULAS EN ESCUELA SECUNDARIA TÉCNICA NÚM. 124
027	EQUIPAMIENTO PARA SEIS AULAS EN ESCUELA PRIMARIA "AGUSTÍN MELGAR"
028	EQUIPAMIENTO PARA SEIS AULAS EN ESCUELA PRIMARIA "BENITO JUÁREZ"
029	EQUIPAMIENTO PARA SIETE AULAS EN ESCUELA SECUNDARIA GENERAL "JOSE MARTÍ"
030	EQUIPAMIENTO PARA DOS AULAS EN ESCUELA PRIMARIA "EMILIANO ZAPATA"
031	EQUIPAMIENTO PARA CINCO AULAS EN ESCUELA PRIMARIA "BENITO JUÁREZ"
032	EQUIPAMIENTO PARA OCHO AULAS EN ESCUELA PRIMARIA "NETZAHUALCÓYOTL"
033	EQUIPAMIENTO PARA DOCE AULAS EN ESCUELA PRIMARIA "IGNACIO M ALTAMIRANO"
034	EQUIPAMIENTO PARA DOS AULAS EN ESCUELA SECUNDARIA GENERAL "EMILIANO ZAPATA"
035	EQUIPAMIENTO PARA SEIS AULAS EN ESCUELA PRIMARIA "PESTALOZZI"
036	EQUIPAMIENTO PARA SEIS AULAS EN ESCUELA PRIMARIA "MIGUEL HIDALGO"
037	EQUIPAMIENTO PARA SEIS AULAS EN ESCUELA PRIMARIA "RICARDO FLORES MAGÓN"
038	EQUIPAMIENTO PARA CINCO AULAS EN ESCUELA PRIMARIA "CRISTÓBAL COLON"

REVISÓ

C.P. JESUS REY GANDARILLAS TOLEDANO  
DIRECTOR ADMINISTRATIVO

REVISÓ

ARQ. JOAQUIN PEDRO MEIXUEIRO GÓMEZ  
DIRECTOR DE PLANEACIÓN

AUTORIZÓ

LIC. EMMANUEL ALEJANDRO LÓPEZ JARQUÍN  
DIRECTOR GENERAL

CONCEPTO	DESCRIPCIÓN
039	EQUIPAMIENTO PARA CINCO AULAS EN ESCUELA PRIMARIA "VICENTE GUERRERO"
040	EQUIPAMIENTO PARA CUATRO AULAS EN ESCUELA SECUNDARIA GENERAL "JOSÉ VASCONCELOS"
041	EQUIPAMIENTO PARA NUEVE AULAS EN ESCUELA SECUNDARIA GENERAL "ANTONIO CASO"
042	EQUIPAMIENTO PARA NUEVE AULAS EN JARDÍN DE NIÑOS INDÍGENA "MARGARITA MAZA DE JUÁREZ"
043	EQUIPAMIENTO PARA SEIS AULAS EN JARDÍN DE NIÑOS INDÍGENA "GUADALUPE VICTORIA"
044	EQUIPAMIENTO PARA SEIS AULAS EN ESCUELA PRIMARIA "ANDRÉS HENESTROSA"
045	EQUIPAMIENTO PARA CUATRO AULAS EN ESCUELA SECUNDARIA TÉCNICA NÚM. 171
046	EQUIPAMIENTO PARA TRES AULAS EN JARDÍN DE NIÑOS RURAL "OVIDIO DECROLY"
047	EQUIPAMIENTO PARA SEIS AULAS EN TELESECUNDARIA
048	EQUIPAMIENTO PARA CUATRO AULAS EN ESCUELA PRIMARIA "EMILIANO ZAPATA"
049	EQUIPAMIENTO PARA SEIS AULAS EN ESCUELA PRIMARIA "MANUEL ÁVILA CAMACHO"
050	EQUIPAMIENTO PARA CINCO AULAS EN ESCUELA PRIMARIA "PAULO FREIRE"
051	EQUIPAMIENTO PARA CUATRO AULAS EN ESCUELA PRIMARIA "FRANCISCO I. MADERO"
052	EQUIPAMIENTO PARA SIETE AULAS EN ESCUELA SECUNDARIA TÉCNICA NÚM. 42
053	EQUIPAMIENTO PARA OCHO AULAS EN ESCUELA PRIMARIA "VICTORIANO GONZÁLEZ"
054	EQUIPAMIENTO PARA TRES AULAS EN ESCUELA SECUNDARIA GENERAL "RICARDO FLORES MAGÓN"
055	EQUIPAMIENTO PARA CUATRO AULAS EN ESCUELA PRIMARIA "MÁRTIRES DEL 6 DE JULIO DE 1917"
056	EQUIPAMIENTO PARA SEIS AULAS EN ESCUELA PRIMARIA "BENITO JUÁREZ"
057	EQUIPAMIENTO PARA SEIS AULAS EN ESCUELA PRIMARIA "GENERAL GREGORIO N CHÁVEZ"
058	EQUIPAMIENTO PARA SEIS AULAS EN ESCUELA PRIMARIA "MANUEL ÁVILA CAMACHO"
059	EQUIPAMIENTO PARA CUATRO AULAS EN ESCUELA PRIMARIA "EMILIANO ZAPATA"
060	EQUIPAMIENTO PARA CUATRO AULAS EN ESCUELA PRIMARIA "NICOLÁS BRAVO"
061	EQUIPAMIENTO PARA DIEZ AULAS EN ESCUELA PRIMARIA "OCTAVIO PAZ"
062	EQUIPAMIENTO PARA SEIS AULAS EN ESCUELA PRIMARIA "EMILIANO ZAPATA"
063	EQUIPAMIENTO PARA SEIS AULAS EN ESCUELA PRIMARIA "LIBERTAD"
064	EQUIPAMIENTO PARA CUATRO AULAS EN ESCUELA PRIMARIA "IGNACIO ZARAGOZA"
065	EQUIPAMIENTO PARA OCHO AULAS EN ESCUELA PRIMARIA "ELEAZAR MARTÍNEZ ALMARÁZ"
066	EQUIPAMIENTO PARA TRES AULAS EN TELESECUNDARIA
067	EQUIPAMIENTO PARA CUATRO AULAS EN ESCUELA SECUNDARIA GENERAL "FIDEL M. LÓPEZ CANSECO"
068	EQUIPAMIENTO PARA SIETE AULAS EN ESCUELA PRIMARIA "BENITO JUÁREZ"
069	EQUIPAMIENTO PARA SIETE AULAS EN TELESECUNDARIA
070	EQUIPAMIENTO PARA SIETE AULAS EN ESCUELA PRIMARIA "FRANCISCO MÁRQUEZ"
071	EQUIPAMIENTO PARA CINCO AULAS EN ESCUELA PRIMARIA "LÁZARO CÁRDENAS"
072	EQUIPAMIENTO PARA CUATRO AULAS EN ESCUELA PRIMARIA "LEYES DE REFORMA"
073	EQUIPAMIENTO PARA OCHO AULAS EN ESCUELA PRIMARIA "RUFINO TAMAYO"
074	EQUIPAMIENTO PARA OCHO AULAS EN ESCUELA PRIMARIA "OCTAVIO PAZ"
075	EQUIPAMIENTO PARA SEIS AULAS EN ESCUELA PRIMARIA "ALVARO CARRILLO ALARCÓN"
076	EQUIPAMIENTO PARA CINCO AULAS EN ESCUELA PRIMARIA "JOSE MARÍA MORELOS"
077	EQUIPAMIENTO PARA CATORCE AULAS EN ESCUELA SECUNDARIA TÉCNICA NÚM. 86
078	EQUIPAMIENTO PARA DIEZ AULAS EN ESCUELA PRIMARIA "JOSE MARÍA MORELOS"
079	EQUIPAMIENTO PARA NUEVE AULAS EN ESCUELA PRIMARIA "LÁZARO CÁRDENAS"
080	EQUIPAMIENTO PARA CUATRO AULAS EN ESCUELA PRIMARIA "LEONA VICARIO"
081	EQUIPAMIENTO PARA CINCO AULAS EN ESCUELA PRIMARIA "BENEMÉRITO DE LAS AMERICAS"
082	EQUIPAMIENTO PARA CUATRO AULAS EN ESCUELA PRIMARIA "RICARDO FLORES MAGÓN"
083	EQUIPAMIENTO PARA CINCO AULAS EN ESCUELA PRIMARIA "BENITO JUÁREZ"
084	EQUIPAMIENTO PARA SEIS AULAS EN ESCUELA SECUNDARIA TÉCNICA NÚM. 214
085	EQUIPAMIENTO PARA SIETE AULAS EN ESCUELA SECUNDARIA TÉCNICA NÚM. 10
086	EQUIPAMIENTO PARA CUATRO AULAS EN JARDÍN DE NIÑOS URBANO "ELIZABETH BLACKWELL"
087	EQUIPAMIENTO PARA CUATRO AULAS EN TELESECUNDARIA
088	EQUIPAMIENTO PARA CINCO AULAS EN ESCUELA PRIMARIA "PATRIA"
089	EQUIPAMIENTO PARA SEIS AULAS EN ESCUELA PRIMARIA "MORELOS"
090	EQUIPAMIENTO PARA SIETE AULAS EN ESCUELA PRIMARIA "LUZ DE LA MONTAÑA"
091	EQUIPAMIENTO PARA SEIS AULAS EN ESCUELA SECUNDARIA TÉCNICA NÚM. 167
092	EQUIPAMIENTO PARA TRES AULAS EN ESCUELA SECUNDARIA TÉCNICA NÚM. 145
093	EQUIPAMIENTO PARA CUATRO AULAS EN ESCUELA PRIMARIA "20 DE NOVIEMBRE"
094	EQUIPAMIENTO PARA SIETE AULAS EN ESCUELA PRIMARIA "SOR JUANA INÉS DE LA CRUZ"
095	EQUIPAMIENTO PARA NUEVE AULAS EN ESCUELA PRIMARIA "JOSÉ MA MORELOS Y PAVÓN"

REVISÓ

C.P. JESUS REY GANDARILLAS TOLEDANO  
DIRECTOR ADMINISTRATIVO

REVISÓ

ARQ. JOAQUIN PEDRO MEIXUEIRO GÓMEZ  
DIRECTOR DE PLANEACIÓN

AUTORIZÓ

LIC. EMMANUEL ALEJANDRO LÓPEZ JARQUÍN  
DIRECTOR GENERAL

CONCEPTO	DESCRIPCIÓN
096	EQUIPAMIENTO PARA NUEVE AULAS EN ESCUELA PRIMARIA "MI PATRIA ES PRIMERO"
097	EQUIPAMIENTO PARA SEIS AULAS EN ESCUELA PRIMARIA "JOSEFA ORTÍZ DE DOMÍNGUEZ"
098	EQUIPAMIENTO PARA SEIS AULAS EN ESCUELA PRIMARIA "FILOMENO MATA"
099	EQUIPAMIENTO PARA UN AULA EN JARDÍN DE NIÑOS RURAL "LAURA DOMÍNGUEZ"
100	EQUIPAMIENTO PARA CINCO AULAS EN ESCUELA PRIMARIA "BENITO JUÁREZ"
101	EQUIPAMIENTO PARA CUATRO AULAS EN ESCUELA SECUNDARIA TÉCNICA NÚM. 115
102	EQUIPAMIENTO PARA CUATRO AULAS EN ESCUELA PRIMARIA "RICARDO FLORES MAGÓN"
103	EQUIPAMIENTO PARA TRES AULAS EN ESCUELA PRIMARIA "IGNACIO MANUEL ALTAMIRANO"
104	EQUIPAMIENTO PARA CUATRO AULAS EN ESCUELA PRIMARIA "CUAUHTÉMOC"
105	EQUIPAMIENTO PARA CINCO AULAS EN ESCUELA PRIMARIA "MIGUEL HIDALGO"
106	EQUIPAMIENTO PARA CUATRO AULAS EN TELESECUNDARIA
107	EQUIPAMIENTO PARA SIETE AULAS EN ESCUELA PRIMARIA "MIGUEL HIDALGO"
108	EQUIPAMIENTO PARA SEIS AULAS EN ESCUELA PRIMARIA "REVOLUCIÓN MEXICANA"
109	EQUIPAMIENTO PARA CINCO AULAS EN ESCUELA PRIMARIA "LUCIO CABAÑAS BARRIENTOS"
110	EQUIPAMIENTO PARA SEIS AULAS EN JARDÍN DE NIÑOS INDÍGENA "GABRIELA MISTRAL"
111	EQUIPAMIENTO PARA SEIS AULAS EN ESCUELA SECUNDARIA TÉCNICA NÚM. 11
112	EQUIPAMIENTO PARA SIETE AULAS EN ESCUELA SECUNDARIA GENERAL "CINCO DE MAYO"
113	EQUIPAMIENTO PARA CINCO AULAS EN ESCUELA PRIMARIA "JOSÉ MARÍA MORELOS"
114	EQUIPAMIENTO PARA CUATRO AULAS EN ESCUELA PRIMARIA "AMADO NERVO"
115	EQUIPAMIENTO PARA CUATRO AULAS EN ESCUELA PRIMARIA "JUSTO SIERRA"
116	EQUIPAMIENTO PARA SEIS AULAS EN ESCUELA PRIMARIA "PRESIDENTE JUÁREZ"
117	EQUIPAMIENTO PARA CUATRO AULAS EN ESCUELA PRIMARIA "GUADALUPE VICTORIA"
118	EQUIPAMIENTO PARA SEIS AULAS EN ESCUELA PRIMARIA "EMILIANO ZAPATA"
119	EQUIPAMIENTO PARA SIETE AULAS EN ESCUELA SECUNDARIA GENERAL "HNOS FLORES MAGÓN"
120	EQUIPAMIENTO PARA SIETE AULAS EN ESCUELA PRIMARIA "OCTAVIO PAZ LOZANO"
121	EQUIPAMIENTO PARA TRES AULAS EN ESCUELA PRIMARIA "GUADALUPE VICTORIA"
122	EQUIPAMIENTO PARA SEIS AULAS EN ESCUELA SECUNDARIA GENERAL "JOSÉ VASCONCELOS"
123	EQUIPAMIENTO PARA CINCO AULAS EN ESCUELA PRIMARIA "HERMANOS FLORES MAGÓN"
124	EQUIPAMIENTO PARA CUATRO AULAS EN ESCUELA PRIMARIA "FRANCISCO VILLA"
125	EQUIPAMIENTO PARA TRES AULAS EN ESCUELA PRIMARIA "VICENTE GUERRERO"
126	EQUIPAMIENTO PARA TRES AULAS EN ESCUELA PRIMARIA "IGNACIO ALLENDE"
127	EQUIPAMIENTO PARA CINCO AULAS EN ESCUELA PRIMARIA "FRANCISCO VILLA"
128	EQUIPAMIENTO PARA SIETE AULAS EN ESCUELA SECUNDARIA GENERAL "JOSÉ VASCONCELOS"
129	EQUIPAMIENTO PARA CUATRO AULAS EN ESCUELA SECUNDARIA GENERAL "GUADALUPE VICTORIA"
130	EQUIPAMIENTO PARA SEIS AULAS EN ESCUELA PRIMARIA "MELCHOR OCAMPO"
131	EQUIPAMIENTO PARA OCHO AULAS EN ESCUELA PRIMARIA "JUSTO SIERRA"
132	EQUIPAMIENTO PARA OCHO AULAS EN ESCUELA PRIMARIA "LA LUZ"
133	EQUIPAMIENTO PARA SEIS AULAS EN ESCUELA PRIMARIA "LÁZARO CÁRDENAS"
134	EQUIPAMIENTO PARA CUATRO AULAS EN TELESECUNDARIA
135	EQUIPAMIENTO PARA CUATRO AULAS EN ESCUELA PRIMARIA "PROF. RAFAEL RAMÍREZ"
136	EQUIPAMIENTO PARA CUATRO AULAS EN ESCUELA SECUNDARIA TÉCNICA NÚM. 52
137	EQUIPAMIENTO PARA CUATRO AULAS EN ESCUELA PRIMARIA "LÁZARO CÁRDENAS"
138	EQUIPAMIENTO PARA SEIS AULAS EN ESCUELA PRIMARIA "16 DE SEPTIEMBRE"
139	EQUIPAMIENTO PARA SEIS AULAS EN ESCUELA PRIMARIA "BENITO JUÁREZ"
140	EQUIPAMIENTO PARA SEIS AULAS EN ESCUELA SECUNDARIA GENERAL "JUANA DE ASBAJE"
141	EQUIPAMIENTO PARA EN ESCUELA PRIMARIA "LEONA VICARIO"
142	EQUIPAMIENTO PARA SEIS AULAS EN ESCUELA PRIMARIA "NIÑOS HÉROES DE CHAPULTEPEC"
143	EQUIPAMIENTO PARA DIEZ AULAS EN ESCUELA PRIMARIA "LIC. ADOLFO LÓPEZ MATEOS"
144	EQUIPAMIENTO PARA SEIS AULAS EN ESCUELA PRIMARIA "GENERAL VICENTE GUERRERO"
145	EQUIPAMIENTO PARA NUEVE AULAS EN ESCUELA SECUNDARIA TÉCNICA NÚM. 144
146	EQUIPAMIENTO PARA NUEVE AULAS EN ESCUELA SECUNDARIA TÉCNICA NÚM. 217
147	EQUIPAMIENTO PARA CUATRO AULAS EN JARDÍN DE NIÑOS RURAL "ÁLVARO CARRILLO ALARCÓN"
148	EQUIPAMIENTO PARA CUATRO AULAS EN JARDÍN DE NIÑOS RURAL "FEDERICO FROEBEL"
PROYECTO 002	PROGRAMA DE CONSTRUCCIÓN, EQUIPAMIENTO Y REHABILITACIÓN DE INFRAESTRUCTURA FÍSICA EDUCATIVA DEL NIVEL BÁSICO 2022. EQUIPO
000	---
001	EQUIPAMIENTO PARA CINCO AULAS EN JARDÍN DE NIÑOS INDÍGENA "VICTORIANO GONZÁLEZ"
002	EQUIPAMIENTO PARA DOS AULAS EN ESCUELA PRIMARIA "LÁZARO CÁRDENAS"

REVISÓ

C.P. JESUS REY GANDARILLAS TOLEDANO  
DIRECTOR ADMINISTRATIVO

REVISÓ

ARQ. JOAQUIN PEDRO MEIXUEIRO GÓMEZ  
DIRECTOR DE PLANEACIÓN

AUTORIZÓ

LIC. EMMANUEL ALEJANDRO LÓPEZ JARQUÍN  
DIRECTOR GENERAL

CONCEPTO	DESCRIPCIÓN
003	EQUIPAMIENTO PARA TRES AULAS EN ESCUELA PRIMARIA "PROF. RAFAEL RAMÍREZ"
004	EQUIPAMIENTO PARA TRES AULAS EN TELESECUNDARIA
005	EQUIPAMIENTO PARA TRES AULAS EN ESCUELA PRIMARIA "HERMANOS FLORES MAGÓN"
006	EQUIPAMIENTO PARA TRES AULAS EN ESCUELA PRIMARIA "13 DE SEPTIEMBRE"
007	EQUIPAMIENTO PARA TRES AULAS EN ESCUELA PRIMARIA "DOROTEO ARANGO"
008	EQUIPAMIENTO PARA UN AULA EN ESCUELA PRIMARIA "CUAUHTÉMOC"
009	EQUIPAMIENTO PARA TRES AULAS EN ESCUELA SECUNDARIA GENERAL "JOSÉ VASCONCELOS"
010	EQUIPAMIENTO PARA TRES AULAS EN ESCUELA PRIMARIA "VEINTE DE NOVIEMBRE"
011	EQUIPAMIENTO PARA CINCO AULAS EN ESCUELA SECUNDARIA GENERAL "CUAUHTÉMOC"
012	EQUIPAMIENTO PARA SIETE AULAS EN ESCUELA PRIMARIA "1972 AÑO DE JUÁREZ"
013	EQUIPAMIENTO PARA DIEZ AULAS EN ESCUELA PRIMARIA "JOSÉFA ORTÍZ DE DOMÍNGUEZ"
014	EQUIPAMIENTO PARA SIETE AULAS EN ESCUELA PRIMARIA "TIERRA Y LIBERTAD"
015	EQUIPAMIENTO PARA CINCO AULAS EN ESCUELA PRIMARIA "EMILIANO ZAPATA"
016	EQUIPAMIENTO PARA TRES AULAS EN ESCUELA PRIMARIA "SOR JUANA INES DE LA CRUZ"
017	EQUIPAMIENTO PARA TRES AULAS EN TELESECUNDARIA
018	EQUIPAMIENTO PARA UN AULA EN ESCUELA PRIMARIA "DON MIGUEL HIDALGO Y C"
019	EQUIPAMIENTO PARA DOS AULAS EN TELESECUNDARIA
020	EQUIPAMIENTO PARA UN AULA EN ESCUELA PRIMARIA "FRANCISCO SARABIA"
021	EQUIPAMIENTO PARA UN AULA EN ESCUELA PRIMARIA "LIC. ADOLFO LOPEZ MATEOS"
022	EQUIPAMIENTO PARA TRES AULAS EN ESCUELA PRIMARIA "VICENTE GUERRERO"
023	EQUIPAMIENTO PARA UN AULA EN ESCUELA PRIMARIA "PORFIRIO DÍAZ"
024	EQUIPAMIENTO PARA DOS AULAS EN ESCUELA PRIMARIA "EMILIANO ZAPATA"
025	EQUIPAMIENTO PARA DOS AULAS EN ESCUELA PRIMARIA "EMILIANO ZAPATA"
026	EQUIPAMIENTO PARA UN AULA EN TELESECUNDARIA
027	EQUIPAMIENTO PARA UN AULA EN ESCUELA PRIMARIA "GENERAL IGNACIO ZARAGOZA"
028	EQUIPAMIENTO PARA SEIS AULAS EN ESCUELA PRIMARIA "VICENTE GUERRERO"
029	EQUIPAMIENTO PARA UN AULA EN ESCUELA PRIMARIA "LIC. ADOLFO LOPEZ MATEOS"
030	EQUIPAMIENTO PARA TRES AULAS EN TELESECUNDARIA
031	EQUIPAMIENTO PARA UN AULA EN ESCUELA PRIMARIA "RAFAEL RAMÍREZ"
032	EQUIPAMIENTO PARA DOS AULAS EN TELESECUNDARIA
033	EQUIPAMIENTO PARA UN AULA EN ESCUELA PRIMARIA "JOSEFA ORTÍZ DE DOMÍNGUEZ"
034	EQUIPAMIENTO PARA UN AULA EN ESCUELA PRIMARIA "IGNACIO ZARAGOZA"
035	EQUIPAMIENTO PARA UN AULA EN TELESECUNDARIA
036	EQUIPAMIENTO PARA ONCE AULAS EN ESCUELA PRIMARIA "PROF. LIZANDRO CALDERÓN"
037	EQUIPAMIENTO PARA SEIS AULAS EN ESCUELA PRIMARIA "BENITO JUÁREZ"
038	EQUIPAMIENTO PARA NUEVE AULAS EN ESCUELA PRIMARIA "JAIME NUNÓ"
039	EQUIPAMIENTO PARA DIEZ AULAS EN ESCUELA SECUNDARIA TECNICA NÚM. 12
040	EQUIPAMIENTO PARA UN AULA EN ESCUELA PRIMARIA "BENITO JUÁREZ"
041	EQUIPAMIENTO PARA DOS AULAS EN ESCUELA PRIMARIA "BENITO JUÁREZ"
042	EQUIPAMIENTO PARA UN AULA EN ESCUELA PRIMARIA "DAMIÁN CARMONA"
043	EQUIPAMIENTO PARA DOS AULAS EN ESCUELA PRIMARIA "CUAUHTÉMOC"
044	EQUIPAMIENTO PARA UN AULA EN ESCUELA PRIMARIA "VICENTE GUERRERO"
045	EQUIPAMIENTO PARA DOS AULAS EN ESCUELA PRIMARIA "GENERAL VICENTE GUERRERO"
046	EQUIPAMIENTO PARA TRES AULAS EN ESCUELA PRIMARIA "BENITO JUÁREZ"
047	EQUIPAMIENTO PARA CUATRO AULAS EN ESCUELA PRIMARIA "REVOLUCIÓN"
048	EQUIPAMIENTO PARA CUATRO AULAS EN JARDÍN DE NIÑOS RURAL "AGUSTÍN MELGAR"
049	EQUIPAMIENTO PARA UN AULA EN ESCUELA PRIMARIA "EMILIANO ZAPATA"
050	EQUIPAMIENTO PARA DOS AULAS EN ESCUELA PRIMARIA "LIC. BENITO JUÁREZ"
051	EQUIPAMIENTO PARA CINCO AULAS EN ESCUELA PRIMARIA "MELCHOR OCAMPO"
052	EQUIPAMIENTO PARA UN AULA EN ESCUELA PRIMARIA "GENERAL FRANCISCO VILLA"
053	EQUIPAMIENTO PARA DOS AULAS EN ESCUELA PRIMARIA "JOSEFA ORTÍZ DE DOMÍNGUEZ"
054	EQUIPAMIENTO PARA UN AULA EN ESCUELA PRIMARIA "20 DE NOVIEMBRE"
055	EQUIPAMIENTO PARA CUATRO AULAS EN JARDÍN DE NIÑOS URBANO "QUETZALCÓATL"
056	EQUIPAMIENTO PARA SEIS AULAS EN JARDÍN DE NIÑOS URBANO "MARIA ENRIQUETA CAMARILLO DE PEREYRA"
057	EQUIPAMIENTO PARA CUATRO AULAS EN ESCUELA PRIMARIA "JOSEFA ORTÍZ DE DOMÍNGUEZ"
058	EQUIPAMIENTO PARA UN AULA EN ESCUELA PRIMARIA "IGNACIO ALLENDE"
059	EQUIPAMIENTO PARA UN AULA EN ESCUELA PRIMARIA "EMILIANO ZAPATA"

REVISÓ

C.P. JESUS REY GANDARILLAS TOLEDANO  
DIRECTOR ADMINISTRATIVO

REVISÓ

ARQ. JOAQUIN PEDRO MEIXUEIRO GÓMEZ  
DIRECTOR DE PLANEACIÓN

AUTORIZÓ

LIC. EMMANUEL ALEJANDRO LÓPEZ JARQUÍN  
DIRECTOR GENERAL

CONCEPTO	DESCRIPCIÓN
060	EQUIPAMIENTO PARA DOS AULAS EN ESCUELA SECUNDARIA GENERAL "JUAN RULFO"
061	EQUIPAMIENTO PARA CUATRO AULAS EN JARDÍN DE NIÑOS RURAL "FRANCISCO GABILONDO SOLER"
062	EQUIPAMIENTO PARA UN AULA EN ESCUELA SECUNDARIA GENERAL "FRIDA KAHLO"
063	EQUIPAMIENTO PARA DOS AULAS EN JARDÍN DE NIÑOS RURAL "MARIA DEL CARMEN SERDÁN"
064	EQUIPAMIENTO PARA TRES AULAS EN ESCUELA PRIMARIA "FRANCISCO I. MADERO"
065	EQUIPAMIENTO PARA UN AULA EN ESCUELA PRIMARIA "GUILLERMO PRIETO"
066	EQUIPAMIENTO PARA UN AULA EN ESCUELA PRIMARIA "21 DE MARZO"
067	EQUIPAMIENTO PARA CUATRO AULAS EN ESCUELA PRIMARIA "VALENTIN GÓMEZFARIAS"
068	EQUIPAMIENTO PARA CUATRO AULAS EN ESCUELA PRIMARIA "NARCISO MENDOZA"
069	EQUIPAMIENTO PARA DOS AULAS EN ESCUELA PRIMARIA "JUAN ESCUTIA"
070	EQUIPAMIENTO PARA TRES AULAS EN ESCUELA SECUNDARIA GENERAL "JUAN JACOBO ROUSSEAU"
071	EQUIPAMIENTO PARA TRES AULAS EN ESCUELA PRIMARIA "VICENTE GUERRERO"
072	EQUIPAMIENTO PARA TRES AULAS EN ESCUELA PRIMARIA "RICARDO FLORES MAGÓN"
073	EQUIPAMIENTO PARA CUATRO AULAS EN ESCUELA PRIMARIA "FRANCISCO I. MADERO"
074	EQUIPAMIENTO PARA CUATRO AULAS EN ESCUELA PRIMARIA "VICENTE GUERRERO"
075	EQUIPAMIENTO PARA UN AULA EN ESCUELA PRIMARIA "REVOLUCIÓN"
076	EQUIPAMIENTO PARA CINCO AULAS EN ESCUELA PRIMARIA "LEONA VICARIO"
077	EQUIPAMIENTO PARA UN AULA EN ESCUELA PRIMARIA "AGUSTÍN MELGAR"
078	EQUIPAMIENTO PARA DOS AULAS EN ESCUELA PRIMARIA "MIGUEL HIDALGO"
079	EQUIPAMIENTO PARA UN AULA EN ESCUELA PRIMARIA "GENERAL PORFIRIO DÍAZ"
080	EQUIPAMIENTO PARA UN AULA EN JARDÍN DE NIÑOS INDÍGENA "AGUSTÍN DE ITURBIDE"
081	EQUIPAMIENTO PARA DOS AULAS EN JARDÍN DE NIÑOS INDÍGENA "MIGUEL HIDALGO"
082	EQUIPAMIENTO PARA TRES AULAS EN JARDÍN DE NIÑOS INDÍGENA "JUSTO SIERRA"
083	EQUIPAMIENTO PARA CUATRO AULAS EN JARDÍN DE NIÑOS INDÍGENA "JOSEFA ORTÍZ DE DOMÍNGUEZ"
084	EQUIPAMIENTO PARA UN AULA EN JARDÍN DE NIÑOS INDÍGENA "GABRIELA MISTRAL"
085	EQUIPAMIENTO PARA TRES AULAS EN ESCUELA PRIMARIA "LÁZARO CÁRDENAS"
086	EQUIPAMIENTO PARA SEIS AULAS EN ESCUELA PRIMARIA "NIÑOS HÉROES"
087	EQUIPAMIENTO PARA DOS AULAS EN JARDÍN DE NIÑOS INDÍGENA "GENERAL PORFIRIO DÍAZ"
088	EQUIPAMIENTO PARA TRES AULAS EN TELESECUNDARIA
089	EQUIPAMIENTO PARA TRES AULAS EN JARDÍN DE NIÑOS INDÍGENA "CARMEN SERDAN"
090	EQUIPAMIENTO PARA OCHO AULAS EN ESCUELA PRIMARIA "IGNACIO ZARAGOZA"
091	EQUIPAMIENTO PARA CINCO AULAS EN TELESECUNDARIA
092	EQUIPAMIENTO PARA CINCO AULAS EN JARDÍN DE NIÑOS INDÍGENA "NARCISO MENDOZA"
093	EQUIPAMIENTO PARA CUATRO AULAS EN ESCUELA PRIMARIA "JUAN ESCUTIA"
094	EQUIPAMIENTO PARA DOS AULAS EN JARDÍN DE NIÑOS INDÍGENA "NICOLÁS BRAVO"
095	EQUIPAMIENTO PARA DOS AULAS EN TELESECUNDARIA
096	EQUIPAMIENTO PARA UN AULA EN JARDÍN DE NIÑOS INDÍGENA "SOR JUANA INES DE LA CRUZ"
097	EQUIPAMIENTO PARA DOS AULAS EN ESCUELA PRIMARIA "QUETZALCOATL"
098	EQUIPAMIENTO PARA UN AULA EN TELESECUNDARIA
099	EQUIPAMIENTO PARA DOS AULAS EN JARDÍN DE NIÑOS RURAL "MIGUEL HIDALGO Y COSTILLA"
100	EQUIPAMIENTO PARA DOS AULAS EN ESCUELA PRIMARIA "HERMANOS FLORES MAGÓN"
101	EQUIPAMIENTO PARA UN AULA EN ESCUELA PRIMARIA "BENITO JUÁREZ"
102	EQUIPAMIENTO PARA TRES AULAS EN TELESECUNDARIA
103	EQUIPAMIENTO PARA DOS AULAS EN ESCUELA PRIMARIA "TIERRA Y LIBERTAD"
104	EQUIPAMIENTO PARA TRES AULAS EN JARDÍN DE NIÑOS INDÍGENA "BENITO JUÁREZ"
105	EQUIPAMIENTO PARA UN AULA EN JARDÍN DE NIÑOS INDÍGENA "LOS NIÑOS HÉROES"
106	EQUIPAMIENTO PARA DOS AULAS EN ESCUELA PRIMARIA "PORFIRIO DÍAZ"
107	EQUIPAMIENTO PARA CINCO AULAS EN ESCUELA PRIMARIA "IGNACIO M ALTAMIRANO"
108	EQUIPAMIENTO PARA UN AULA EN ESCUELA PRIMARIA "PLAN DE ONCE AÑOS"
109	EQUIPAMIENTO PARA DOS AULAS EN ESCUELA PRIMARIA "BENITO JUÁREZ"
110	EQUIPAMIENTO PARA UN AULA EN ESCUELA PRIMARIA "GUILLERMO ALVAREZ MACIAS"
111	EQUIPAMIENTO PARA DOCE AULAS EN ESCUELA PRIMARIA "JUSTO SIERRA"
112	EQUIPAMIENTO PARA NUEVE AULAS EN ESCUELA PRIMARIA "EVARISTO C GURRION"
113	EQUIPAMIENTO PARA DOCE AULAS EN ESCUELA PRIMARIA "AÑO DE JUÁREZ"
114	EQUIPAMIENTO PARA ONCE AULAS EN ESCUELA PRIMARIA "CENTENARIO DE JUÁREZ"
115	EQUIPAMIENTO PARA SEIS AULAS EN ESCUELA PRIMARIA "GENERAL EFRAIN R GOMEZ"
116	EQUIPAMIENTO PARA DOS AULAS EN ESCUELA PRIMARIA "GUADALUPE VICTORIA"

REVISÓ

REVISÓ

AUTORIZÓ

C.P. JESUS REY GANDARILLAS TOLEDANO  
DIRECTOR ADMINISTRATIVO

ARQ. JOAQUIN PEDRO MEIXUEIRO GÓMEZ  
DIRECTOR DE PLANEACIÓN

LIC. EMMANUEL ALEJANDRO LÓPEZ JARQUÍN  
DIRECTOR GENERAL

CONCEPTO	DESCRIPCIÓN
117	EQUIPAMIENTO PARA CINCO AULAS EN ESCUELA PRIMARIA "ENRIQUE C. REBSAMEN"
118	EQUIPAMIENTO PARA UN AULA EN ESCUELA PRIMARIA "REGENERACIÓN"
119	EQUIPAMIENTO PARA UN AULA EN JARDÍN DE NIÑOS INDÍGENA "MIGUEL HIDALGO"
120	EQUIPAMIENTO PARA UN AULA EN ESCUELA PRIMARIA "MIGUEL HIDALGO"
121	EQUIPAMIENTO PARA TRES AULAS EN JARDÍN DE NIÑOS INDÍGENA "LEYES DE REFORMA"
122	EQUIPAMIENTO PARA TRES AULAS EN ESCUELA PRIMARIA "ENRIQUE C REBSAMEN"
123	EQUIPAMIENTO PARA CUATRO AULAS EN ESCUELA PRIMARIA "IGNACIO MEJIA"
124	EQUIPAMIENTO PARA DOS AULAS EN JARDÍN DE NIÑOS URBANO "MANUEL M PONCE"
125	EQUIPAMIENTO PARA TRES AULAS EN ESCUELA PRIMARIA "BENITO JUÁREZ"
126	EQUIPAMIENTO PARA UN AULA EN ESCUELA SECUNDARIA GENERAL "GENERAL LÁZARO CARDENAS"
127	EQUIPAMIENTO PARA DOS AULAS EN JARDÍN DE NIÑOS INDÍGENA "MELCHOR OCAMPO"
128	EQUIPAMIENTO PARA UN AULA EN ESCUELA PRIMARIA "VICENTE GUERRERO"
129	EQUIPAMIENTO PARA UN AULA EN JARDÍN DE NIÑOS INDÍGENA "EMILIANO ZAPATA"
130	EQUIPAMIENTO PARA UN AULA EN ESCUELA PRIMARIA "TIERRA Y LIBERTAD"
131	EQUIPAMIENTO PARA CUATRO AULAS EN ESCUELA PRIMARIA "REVOLUCIÓN"
132	EQUIPAMIENTO PARA UN AULA EN TELESECUNDARIA
133	EQUIPAMIENTO PARA DOS AULAS EN ESCUELA PRIMARIA "VICENTE GUERRERO"
134	EQUIPAMIENTO PARA DOS AULAS EN ESCUELA PRIMARIA "JOSÉ MARIA MORELOS"
135	EQUIPAMIENTO PARA CUATRO AULAS EN ESCUELA PRIMARIA "BENITO JUÁREZ"
136	EQUIPAMIENTO PARA DOS AULAS EN ESCUELA PRIMARIA "GUSTAVO DÍAZ ORDAZ"
137	EQUIPAMIENTO PARA DOS AULAS EN ESCUELA PRIMARIA "MIGUEL HIDALGO"
138	EQUIPAMIENTO PARA UN AULA EN ESCUELA PRIMARIA "MELCHOR OCAMPO"
139	EQUIPAMIENTO PARA UN AULA EN ESCUELA PRIMARIA "REVOLUCIÓN"
140	EQUIPAMIENTO PARA CUATRO AULAS EN JARDÍN DE NIÑOS INDÍGENA "VICENTE GUERRERO"
141	EQUIPAMIENTO PARA UN AULA EN ESCUELA PRIMARIA "CONSTITUCIÓN DE 1917"
142	EQUIPAMIENTO PARA OCHO AULAS EN ESCUELA PRIMARIA "JOSÉ DOMINGO VÁZQUEZ"
143	EQUIPAMIENTO PARA OCHO AULAS EN ESCUELA PRIMARIA "LIC. PEREZ GASGA"
144	EQUIPAMIENTO PARA CUATRO AULAS EN ESCUELA PRIMARIA "HERMANOS FLORES MAGÓN"
145	EQUIPAMIENTO PARA SEIS AULAS EN ESCUELA PRIMARIA "VICENTE GUERRERO"
146	EQUIPAMIENTO PARA DOS AULAS EN TELESECUNDARIA
147	EQUIPAMIENTO PARA TRES AULAS EN TELESECUNDARIA
148	EQUIPAMIENTO PARA UN AULA EN ESCUELA PRIMARIA "JUSTO SIERRA"
149	EQUIPAMIENTO PARA UN AULA EN ESCUELA PRIMARIA "NICOLÁS BRAVO"
150	EQUIPAMIENTO PARA DOCE AULAS EN ESCUELA SECUNDARIA TECNICA NÚM. 22
151	EQUIPAMIENTO PARA DOS AULAS EN JARDÍN DE NIÑOS RURAL "CUAUHTÉMOC"
152	EQUIPAMIENTO PARA UN AULA EN ESCUELA PRIMARIA "EMILIO CARRANZA"
153	EQUIPAMIENTO PARA DOS AULAS EN JARDÍN DE NIÑOS INDÍGENA "JUANA DE ASBAJE"
154	EQUIPAMIENTO PARA TRES AULAS EN ESCUELA PRIMARIA "EMILIANO ZAPATA"
155	EQUIPAMIENTO PARA TRES AULAS EN ESCUELA PRIMARIA "BENITO JUÁREZ"
156	EQUIPAMIENTO PARA DOS AULAS EN TELESECUNDARIA
157	EQUIPAMIENTO PARA TRES AULAS EN ESCUELA SECUNDARIA GENERAL "MANUEL ÁVILA CAMACHO"
158	EQUIPAMIENTO PARA SIETE AULAS EN ESCUELA PRIMARIA "21 DE MARZO"
159	EQUIPAMIENTO PARA TRES AULAS EN ESCUELA PRIMARIA "BENITO JUÁREZ"
160	EQUIPAMIENTO PARA CUATRO AULAS EN ESCUELA PRIMARIA "JOSÉ MA PINO SUÁREZ"
161	EQUIPAMIENTO PARA SEIS AULAS EN ESCUELA PRIMARIA "JOSEFA ORTÍZDE DOMÍNGUEZ"
162	EQUIPAMIENTO PARA DIEZ AULAS EN ESCUELA PRIMARIA "VICENTE GUERRERO"
163	EQUIPAMIENTO PARA CUATRO AULAS EN ESCUELA PRIMARIA "JAIME TORRES BODET"
164	EQUIPAMIENTO PARA CUATRO AULAS EN ESCUELA PRIMARIA "EMILIANO ZAPATA"
165	EQUIPAMIENTO PARA DOS AULAS EN ESCUELA PRIMARIA "LÁZARO CÁRDENAS DEL RIO"
166	EQUIPAMIENTO PARA TRES AULAS EN ESCUELA PRIMARIA "NICOLÁS BRAVO"
167	EQUIPAMIENTO PARA CINCO AULAS EN JARDÍN DE NIÑOS URBANO "JAIME TORRES BODET"
168	EQUIPAMIENTO PARA TRES AULAS EN ESCUELA PRIMARIA "ADOLFO LOPEZ MATEOS"
169	EQUIPAMIENTO PARA DOS AULAS EN ESCUELA PRIMARIA "GUILLERMO PRIETO"
170	EQUIPAMIENTO PARA UN AULA EN JARDÍN DE NIÑOS INDÍGENA "IGNACIO ZARAGOZA"
171	EQUIPAMIENTO PARA UN AULA EN ESCUELA PRIMARIA "FRANCISCO I. MADERO"
172	EQUIPAMIENTO PARA DOS AULAS EN JARDÍN DE NIÑOS INDÍGENA "NARCISO MENDOZA"
173	EQUIPAMIENTO PARA CUATRO AULAS EN ESCUELA PRIMARIA "REVOLUCIÓN"

REVISÓ

 C.P. JESUS REY GANDARILLAS TOLEDANO  
 DIRECTOR ADMINISTRATIVO

REVISÓ

 ARQ. JOAQUIN PEDRO MEIXUEIRO GÓMEZ  
 DIRECTOR DE PLANEACIÓN

AUTORIZÓ

 LIC. EMMANUEL ALEJANDRO LÓPEZ JARQUÍN  
 DIRECTOR GENERAL

CONCEPTO	DESCRIPCIÓN
174	EQUIPAMIENTO PARA TRES AULAS EN ESCUELA SECUNDARIA TÉCNICA NÚM. 203
175	EQUIPAMIENTO PARA UN AULA EN TELESECUNDARIA
176	EQUIPAMIENTO PARA DOS AULAS EN TELESECUNDARIA
177	EQUIPAMIENTO PARA TRES AULAS EN ESCUELA PRIMARIA "REVOLUCIÓN"
178	EQUIPAMIENTO PARA TRES AULAS EN ESCUELA SECUNDARIA TÉCNICA NÚM. 134
179	EQUIPAMIENTO PARA UN AULA EN JARDÍN DE NIÑOS INDÍGENA "BENITO JUÁREZ"
180	EQUIPAMIENTO PARA DOS AULAS EN ESCUELA PRIMARIA "VALENTIN GÓMEZ FARIAS"
181	EQUIPAMIENTO PARA UN AULA EN TELESECUNDARIA
182	EQUIPAMIENTO PARA DOS AULAS EN ESCUELA SECUNDARIA TECNICA NÚM. 31
183	EQUIPAMIENTO PARA CUATRO AULAS EN ESCUELA PRIMARIA "MIGUEL HIDALGO"
184	EQUIPAMIENTO PARA UN AULA EN ESCUELA PRIMARIA "LIBERACION MIXE"
185	EQUIPAMIENTO PARA UN AULA EN JARDÍN DE NIÑOS INDÍGENA "EMILIANO ZAPATA"
186	EQUIPAMIENTO PARA TRES AULAS EN ESCUELA PRIMARIA "FRANCISCO I. MADERO"
187	EQUIPAMIENTO PARA UN AULA EN TELESECUNDARIA
188	EQUIPAMIENTO PARA DOS AULAS EN JARDÍN DE NIÑOS INDÍGENA "FIDENCIO MONTES"
189	EQUIPAMIENTO PARA DOS AULAS EN ESCUELA PRIMARIA "JUSTO SIERRA"
190	EQUIPAMIENTO PARA UN AULA EN TELESECUNDARIA
191	EQUIPAMIENTO PARA SEIS AULAS EN ESCUELA PRIMARIA "TRES DE OCTUBRE"
192	EQUIPAMIENTO PARA SIETE AULAS EN ESCUELA PRIMARIA "JOSÉ MARTÍ"
193	EQUIPAMIENTO PARA DOS AULAS EN JARDÍN DE NIÑOS INDÍGENA "CAMILO TORRES"
194	EQUIPAMIENTO PARA CUATRO AULAS EN ESCUELA PRIMARIA "VICENTE GUERRERO"
195	EQUIPAMIENTO PARA CINCO AULAS EN ESCUELA PRIMARIA "HIDALGO"
196	EQUIPAMIENTO PARA TRES AULAS EN ESCUELA PRIMARIA "EMILIANO ZAPATA"
197	EQUIPAMIENTO PARA DOS AULAS EN JARDÍN DE NIÑOS RURAL "ABRAHAM CASTELLANOS"
198	EQUIPAMIENTO PARA DOS AULAS EN ESCUELA PRIMARIA "ABRAHAM CASTELLANOS"
199	EQUIPAMIENTO PARA DOS AULAS EN ESCUELA PRIMARIA "MIGUEL HIDALGO"
200	EQUIPAMIENTO PARA OCHO AULAS EN ESCUELA PRIMARIA "MIGUEL HIDALGO"
201	EQUIPAMIENTO PARA SEIS AULAS EN ESCUELA PRIMARIA "HEROJE DE NACUZARI"
202	EQUIPAMIENTO PARA DOS AULAS EN ESCUELA PRIMARIA "GENERAL LÁZARO CÁRDENAS"
203	EQUIPAMIENTO PARA CUATRO AULAS EN ESCUELA SECUNDARIA GENERAL "SEBASTIAN ORTÍZ CASTRO"
204	EQUIPAMIENTO PARA TRES AULAS EN ESCUELA SECUNDARIA TECNICA NÚM. 56
205	EQUIPAMIENTO PARA CUATRO AULAS EN ESCUELA PRIMARIA "NICOLÁS BRAVO"
206	EQUIPAMIENTO PARA TRES AULAS EN JARDÍN DE NIÑOS INDÍGENA "HERMANOS FLORES MAGÓN"
207	EQUIPAMIENTO PARA UN AULA EN JARDÍN DE NIÑOS RURAL "FRANCISCO GABILONDO SOLER"
208	EQUIPAMIENTO PARA ONCE AULAS EN ESCUELA PRIMARIA "BELISARIO DOMÍNGUEZ"
209	EQUIPAMIENTO PARA NUEVE AULAS EN ESCUELA PRIMARIA "NIÑOS HÉROES"
210	EQUIPAMIENTO PARA TRES AULAS EN ESCUELA SECUNDARIA GENERAL "ANDRÉS HENESTROSA"
211	EQUIPAMIENTO PARA CUATRO AULAS EN TELESECUNDARIA
212	EQUIPAMIENTO PARA CUATRO AULAS EN JARDÍN DE NIÑOS RURAL "LUIS PASTEUR"
213	EQUIPAMIENTO PARA DIEZ AULAS EN ESCUELA PRIMARIA "VALERIO TRUJANO"
214	EQUIPAMIENTO PARA CINCO AULAS EN ESCUELA SECUNDARIA TÉCNICA NÚM. 76
215	EQUIPAMIENTO PARA CUATRO AULAS EN ESCUELA PRIMARIA "MANUEL SABINO CRESPO"
216	EQUIPAMIENTO PARA SEIS AULAS EN ESCUELA PRIMARIA "NIÑOS HÉROES"
217	EQUIPAMIENTO PARA CINCO AULAS EN ESCUELA PRIMARIA "VIDAL ALCOCER"
218	EQUIPAMIENTO PARA ONCE AULAS EN ESCUELA SECUNDARIA TÉCNICA NÚM. 230
219	EQUIPAMIENTO PARA CINCO AULAS EN ESCUELA PRIMARIA "BENITO JUÁREZ"
220	EQUIPAMIENTO PARA CINCO AULAS EN ESCUELA PRIMARIA "JOSÉ MA PINO SUAREZ"
221	EQUIPAMIENTO PARA DOS AULAS EN ESCUELA PRIMARIA "VASCO DE QUIROGA"
222	EQUIPAMIENTO PARA CUATRO AULAS EN JARDÍN DE NIÑOS URBANO "GABRIELA MISTRAL"
223	EQUIPAMIENTO PARA TRES AULAS EN ESCUELA SECUNDARIA GENERAL "FRANCISCO VILLA"
224	EQUIPAMIENTO PARA TRES AULAS EN JARDÍN DE NIÑOS URBANO "HERMENEGILDO GALEANA"
225	EQUIPAMIENTO PARA DOS AULAS EN JARDÍN DE NIÑOS URBANO "ROSARIO CASTELLANOS"
226	EQUIPAMIENTO PARA DOS AULAS EN TELESECUNDARIA
227	EQUIPAMIENTO PARA UN AULA EN TELESECUNDARIA
228	EQUIPAMIENTO PARA DOCE AULAS EN ESCUELA PRIMARIA "BENITO JUÁREZ"
229	EQUIPAMIENTO PARA CUATRO AULAS EN ESCUELA SECUNDARIA TECNICA NÚM. 252
230	EQUIPAMIENTO PARA UN AULA EN ESCUELA PRIMARIA "FRANCISCO I. MADERO"

REVISÓ

C.P. JESUS REY GANDARILLAS TOLEDANO  
DIRECTOR ADMINISTRATIVO

REVISÓ

ARQ. JOAQUIN PEDRO MEIXUEIRO GÓMEZ  
DIRECTOR DE PLANEACIÓN

AUTORIZÓ

LIC. EMMANUEL ALEJANDRO LÓPEZ JARQUÍN  
DIRECTOR GENERAL

CONCEPTO	DESCRIPCIÓN
231	EQUIPAMIENTO PARA CUATRO AULAS EN ESCUELA PRIMARIA "VICENTE GUERRERO"
232	EQUIPAMIENTO PARA DOCE AULAS EN ESCUELA SECUNDARIA GENERAL "RICARDO FLORES MAGÓN"
233	EQUIPAMIENTO PARA SEIS AULAS EN ESCUELA PRIMARIA "MIGUEL CABRERA"
234	EQUIPAMIENTO PARA CINCO AULAS EN ESCUELA PRIMARIA "GREGORIO TORRES QUINTERO"
235	EQUIPAMIENTO PARA NUEVE AULAS EN ESCUELA PRIMARIA "IGNACIO RAMÍREZ"
236	EQUIPAMIENTO PARA OCHO AULAS EN ESCUELA SECUNDARIA GENERAL "AMADOR PEREZ TORRES"
237	EQUIPAMIENTO PARA DOCE AULAS EN ESCUELA SECUNDARIA TÉCNICA NÚM. 34
238	EQUIPAMIENTO PARA OCHO AULAS EN ESCUELA SECUNDARIA GENERAL "IGNACIO MEJIA"
239	EQUIPAMIENTO PARA TRES AULAS EN JARDÍN DE NIÑOS INDÍGENA "EUSEBIO GARCIA AVALOS"
240	EQUIPAMIENTO PARA NUEVE AULAS EN ESCUELA PRIMARIA "MÁRTIRES DE CHICAGO"
241	EQUIPAMIENTO PARA DOS AULAS EN ESCUELA PRIMARIA "UNIÓN Y PROGRESO"
242	EQUIPAMIENTO PARA SEIS AULAS EN ESCUELA PRIMARIA "MIGUEL HIDALGO"
243	EQUIPAMIENTO PARA DOS AULAS EN JARDÍN DE NIÑOS INDÍGENA "PLAN DE AYALA"
244	EQUIPAMIENTO PARA DOS AULAS EN ESCUELA PRIMARIA "EMILIANO ZAPATA"
PROYECTO 003	PROGRAMA DE CONSTRUCCIÓN, EQUIPAMIENTO Y REHABILITACIÓN DE INFRAESTRUCTURA FÍSICA EDUCATIVA DEL NIVEL BÁSICO 2022. EQUIPO
000	---
001	EQUIPAMIENTO PARA CUATRO AULAS EN ESCUELA PRIMARIA "MARGARITA MAZA DE JUÁREZ"
PROYECTO 004	PROGRAMA DE CONSTRUCCIÓN, EQUIPAMIENTO Y REHABILITACIÓN DE INFRAESTRUCTURA FÍSICA EDUCATIVA DEL NIVEL BÁSICO 2022. EQUIPO
000	---
001	EQUIPAMIENTO PARA TRES AULAS EN ESCUELA PRIMARIA "MI PATRIA ES PRIMERO"
002	EQUIPAMIENTO PARA SEIS AULAS EN ESCUELA PRIMARIA "CARLOS A. CARRILLO"
003	EQUIPAMIENTO PARA CUATRO AULAS EN ESCUELA PRIMARIA "VICENTE GUERRERO"
004	EQUIPAMIENTO PARA OCHO AULAS EN ESCUELA PRIMARIA "MIGUEL HIDALGO"
005	EQUIPAMIENTO PARA TRES AULAS EN ESCUELA PRIMARIA "JUAN ESCUTIA"
006	EQUIPAMIENTO PARA SEIS AULAS EN ESCUELA PRIMARIA "ALFONSO CASO"
007	EQUIPAMIENTO PARA CINCO AULAS EN ESCUELA PRIMARIA "CUAUHTÉMOC"
008	EQUIPAMIENTO PARA SEIS AULAS EN ESCUELA PRIMARIA "LIC. BENITO JUÁREZ"
009	EQUIPAMIENTO PARA SEIS AULAS EN ESCUELA PRIMARIA "LIC. GUSTAVO DÍAZ ORDAZ"
010	EQUIPAMIENTO PARA SIETE AULAS EN ESCUELA PRIMARIA "EMILIANO ZAPATA"
011	EQUIPAMIENTO PARA SEIS AULAS EN ESCUELA PRIMARIA "ING. NORBERTO AGUIRRE PALANCARES"
012	EQUIPAMIENTO PARA TRES AULAS EN ESCUELA PRIMARIA "JUAN ENRIQUE PESTALOZZI"
013	EQUIPAMIENTO PARA SIETE AULAS EN ESCUELA PRIMARIA "ENRIQUE C. REBSAMEN"
014	EQUIPAMIENTO PARA CUATRO AULAS EN ESCUELA PRIMARIA "BENITO JUÁREZ"
015	EQUIPAMIENTO PARA CINCO AULAS EN ESCUELA PRIMARIA "GUADALUPE VICTORIA"
016	EQUIPAMIENTO PARA CUATRO AULAS EN ESCUELA PRIMARIA "REVOLUCIÓN"
017	EQUIPAMIENTO PARA CUATRO AULAS EN ESCUELA SECUNDARIA TÉCNICA NÚM. 241
018	EQUIPAMIENTO PARA CUATRO AULAS EN ESCUELA PRIMARIA "VICENTE GUERRERO"
019	EQUIPAMIENTO PARA OCHO AULAS EN ESCUELA PRIMARIA "MIGUEL HIDALGO"
020	EQUIPAMIENTO PARA CINCO AULAS EN ESCUELA PRIMARIA "ÁQUILES SERDÁN"
021	EQUIPAMIENTO PARA CINCO AULAS EN ESCUELA PRIMARIA "JUAN ESCUTIA"
022	EQUIPAMIENTO PARA SEIS AULAS EN ESCUELA PRIMARIA "JUAN ESCUTIA"
023	EQUIPAMIENTO PARA SIETE AULAS EN ESCUELA PRIMARIA "BENITO JUÁREZ"
024	EQUIPAMIENTO PARA SEIS AULAS EN ESCUELA PRIMARIA "FELIPE CARRILLO PUERTO"
025	EQUIPAMIENTO PARA CUATRO AULAS EN ESCUELA PRIMARIA "GREGORIO TORRES QUINTERO"
026	EQUIPAMIENTO PARA SEIS AULAS EN ESCUELA PRIMARIA "JUAN ALDAMA"
027	EQUIPAMIENTO PARA CUATRO AULAS EN ESCUELA PRIMARIA "JOSE MARÍA MORELOS"
028	EQUIPAMIENTO PARA CUATRO AULAS EN ESCUELA PRIMARIA "BENITO JUÁREZ"
029	EQUIPAMIENTO PARA CINCO AULAS EN ESCUELA PRIMARIA "VICENTE SUÁREZ"
030	EQUIPAMIENTO PARA CINCO AULAS EN ESCUELA PRIMARIA "ANTONIO VALDÉS"
031	EQUIPAMIENTO PARA CUATRO AULAS EN ESCUELA PRIMARIA "RUFINO TAMAYO"
032	EQUIPAMIENTO PARA CUATRO AULAS EN ESCUELA PRIMARIA "JUSTO SIERRA"
033	EQUIPAMIENTO PARA SEIS AULAS EN ESCUELA PRIMARIA "RAFAEL RAMÍREZ"
034	EQUIPAMIENTO PARA CUATRO AULAS EN ESCUELA PRIMARIA "FILOMENO MATA"
035	EQUIPAMIENTO PARA CINCO AULAS EN ESCUELA PRIMARIA "MARGARITA MAZA DE JUÁREZ"
036	EQUIPAMIENTO PARA TRES AULAS EN ESCUELA PRIMARIA "INSURGENTE VICENTE GUERRERO"
037	EQUIPAMIENTO PARA SEIS AULAS EN ESCUELA PRIMARIA "LA CORREGIDORA"
038	EQUIPAMIENTO PARA CUATRO AULAS EN ESCUELA PRIMARIA "REVOLUCIÓN SOCIAL"

REVISÓ

C.P. JESUS REY GANDARILLAS TOLEDANO  
DIRECTOR ADMINISTRATIVO

REVISÓ

ARQ. JOAQUIN PEDRO MEIXUEIRO GÓMEZ  
DIRECTOR DE PLANEACIÓN

AUTORIZÓ

LIC. EMMANUEL ALEJANDRO LÓPEZ JARQUÍN  
DIRECTOR GENERAL

CONCEPTO	DESCRIPCIÓN
039	EQUIPAMIENTO PARA SEIS AULAS EN ESCUELA PRIMARIA "JUSTO SIERRA"
040	EQUIPAMIENTO PARA CUATRO AULAS EN ESCUELA PRIMARIA "CUAUHTÉMOC"
041	EQUIPAMIENTO PARA CINCO AULAS EN ESCUELA PRIMARIA "GUADALUPE VICTORIA"
042	EQUIPAMIENTO PARA SEIS AULAS EN ESCUELA PRIMARIA "JOSÉ MARÍA MORELOS"
043	EQUIPAMIENTO PARA CINCO AULAS EN ESCUELA PRIMARIA "LÁZARO CÁRDENAS"
044	EQUIPAMIENTO PARA CINCO AULAS EN ESCUELA PRIMARIA "OCTAVIO PAZ"
045	EQUIPAMIENTO PARA CINCO AULAS EN ESCUELA PRIMARIA "BENITO JUÁREZ"
046	EQUIPAMIENTO PARA NUEVE AULAS EN ESCUELA PRIMARIA "CARLOS A. CARRILLO"
047	EQUIPAMIENTO PARA NUEVE AULAS EN ESCUELA PRIMARIA "REVOLUCIÓN"
048	EQUIPAMIENTO PARA NUEVE AULAS EN ESCUELA PRIMARIA "HERMANOS FLORES MAGÓN"
049	EQUIPAMIENTO PARA SEIS AULAS EN ESCUELA PRIMARIA "RICARDO FLORES MAGÓN"
050	EQUIPAMIENTO PARA SEIS AULAS EN ESCUELA PRIMARIA "IGNACIO ALDAMA"
051	EQUIPAMIENTO PARA SEIS AULAS EN ESCUELA PRIMARIA "LEYES DE REFORMA"
052	EQUIPAMIENTO PARA SEIS AULAS EN ESCUELA PRIMARIA "VICENTE GUERRERO"
053	EQUIPAMIENTO PARA TRES AULAS EN ESCUELA PRIMARIA "VANGUARDIA"
054	EQUIPAMIENTO PARA CINCO AULAS EN ESCUELA PRIMARIA "DZAHUINDANDA"
055	EQUIPAMIENTO PARA CUATRO AULAS EN ESCUELA PRIMARIA "DIEGO RIVERA"
056	EQUIPAMIENTO PARA SEIS AULAS EN ESCUELA PRIMARIA "CUAUHTÉMOC"
057	EQUIPAMIENTO PARA SIETE AULAS EN ESCUELA PRIMARIA "ANTONIO DE LEÓN"
058	EQUIPAMIENTO PARA SEIS AULAS EN ESCUELA PRIMARIA "JOSÉ REYES GONZÁLEZ"
059	EQUIPAMIENTO PARA TRES AULAS EN ESCUELA PRIMARIA "CINCO DE FEBRERO"
060	EQUIPAMIENTO PARA TRES AULAS EN ESCUELA PRIMARIA "16 DE SEPTIEMBRE"
061	EQUIPAMIENTO PARA CINCO AULAS EN ESCUELA PRIMARIA "LEONCIO GONZÁLEZ"

REVISÓ

C.P. JESUS REY GANDARILLAS TOLEDANO  
DIRECTOR ADMINISTRATIVO

REVISÓ

ARQ. JOAQUIN PEDRO MEIXUIRO GÓMEZ  
DIRECTOR DE PLANEACIÓN

AUTORIZÓ

LIC. EMMANUEL ALEJANDRO LÓPEZ JARQUÍN  
DIRECTOR GENERAL



GOBIERNO DEL ESTADO  
DE OAXACA



**INFRAESTRUCTURA EDUCATIVA**  
Instituto Oaxaqueño Constructor de Infraestructura Educativa

## RELACION DE BIENES INMUEBLES QUE COMPONEN EL PATRIMONIO

DEL 1° DE ENERO AL 31 DE DICIEMBRE DE 2022  
(Pesos)

CUENTA	DESCRIPCIÓN DEL BIEN	Saldo Final
12310	TERRENOS	
12330	EDIFICIOS NO RESIDENCIALES	\$6,715,443.56
12351	EDIFICACIÓN HABITACIONAL EN PROCESO	
12352	EDIFICACIÓN NO HABITACIONAL EN PROCESO	\$290,799,020.55
12353	CONSTRUCCIÓN DE OBRAS PARA EL ABASTECIMIENTO DE AGUA, PETRÓLEO, GAS, ELECTRICIDAD Y TELECOMUNICACION	
12354	DIVISIÓN DE TERRENOS Y CONSTRUCCIÓN DE OBRAS DE URBANIZACIÓN EN PROCESO	
12355	CONSTRUCCIÓN DE VÍAS DE COMUNICACIÓN EN PROCESO	
12356	OTRAS CONSTRUCCIONES DE INGENIERÍA CIVIL U OBRA PESADA EN PROCESO	\$23,539,012.23
12357	INSTALACIONES Y EQUIPAMIENTO EN CONSTRUCCIONES EN PROCESO	\$186,438,642.74
12359	TRABAJOS DE ACABADOS EN EDIFICACIONES Y OTROS TRABAJOS ESPECIALIZADOS EN PROCESO	
12361	EDIFICACIÓN HABITACIONAL EN PROCESO	
12362	EDIFICACIÓN NO HABITACIONAL EN PROCESO	
12363	CONSTRUCCIÓN DE OBRAS PARA EL ABASTECIMIENTO DE AGUA, PETRÓLEO, GAS, ELECTRICIDAD Y TELECOMUNICACION	
12364	DIVISIÓN DE TERRENOS Y CONSTRUCCIÓN DE OBRAS DE URBANIZACIÓN	
12365	CONSTRUCCIÓN DE VÍAS DE COMUNICACIÓN EN PROCESO	
12366	OTRAS CONSTRUCCIONES DE INGENIERÍA CIVIL U OBRA PESADA EN PROCESO	
12367	INSTALACIONES Y EQUIPAMIENTO EN CONSTRUCCIONES EN PROCESO	
12369	TRABAJOS DE ACABADOS EN EDIFICACIONES Y OTROS TRABAJOS ESPECIALIZADOS EN PROCESO	
12390	OTROS BIENES INMUEBLES	
	<b>SUMA TOTAL:</b>	<b>\$507,492,119.08</b>



GOBIERNO DEL ESTADO  
DE OAXACA



**INFRAESTRUCTURA EDUCATIVA**  
Instituto Oaxaqueño Constructor de Infraestructura Educativa

**RELACION DE BIENES MUEBLES QUE COMPONEN EL PATRIMONIO**  
DEL 1° DE ENERO AL 31 DE DICIEMBRE DE 2022  
(Pesos)

<b>CUENTA</b>	<b>DESCRIPCIÓN DEL BIEN</b>	<b>Saldo Final</b>
12411	MUEBLES DE OFICINA Y ESTANTERÍA	\$133,155.16
12412	MUEBLES, EXCEPTO DE OFICINA Y ESTANTERÍA	
12413	EQUIPO DE CÓMPUTO Y DE TECNOLOGÍAS DE LA INFORMACIÓN	\$488,261.40
12419	OTROS MOBILIARIOS Y EQUIPOS DE ADMINISTRACIÓN	
12421	EQUIPOS Y APARATOS AUDIOVISUALES	\$42,980.00
12422	APARATOS DEPORTIVOS	
12423	CÁMARAS FOTOGRÁFICAS Y DE VIDEO	\$21,920.00
12429	OTRO MOBILIARIO Y EQUIPO EDUCACIONAL Y RECREATIVO	\$289,480.09
12431	EQUIPO MÉDICO Y DE LABORATORIO	
12432	INSTRUMENTAL MÉDICO Y DE LABORATORIO	
12441	AUTOMÓVILES Y CAMIONES	\$3,089,541.59
12443	EQUIPO AEROESPACIAL	
12445	EMBARCACIONES	
12449	OTROS EQUIPOS DE TRANSPORTE	
12450	EQUIPO DE DEFENSA Y SEGURIDAD	
12461	MAQUINARIA Y EQUIPO AGROPECUARIO	
12462	MAQUINARIA Y EQUIPO INDUSTRIAL	
12463	MAQUINARIA Y EQUIPO DE CONSTRUCCIÓN	
12464	SISTEMAS DE AIRE ACONDICIONADO, CALEFACCIÓN Y DE REFRIGERACIÓN INDUSTRIAL Y COMERCIAL	\$12,300.00
12465	EQUIPO DE COMUNICACIÓN Y TELECOMUNICACIÓN	\$15,000.00
12466	EQUIPOS DE GENERACIÓN ELÉCTRICA, APARATOS Y ACCESORIOS ELÉCTRICOS	
12467	HERRAMIENTAS Y MÁQUINAS-HERRAMIENTA	\$25,000.00
12469	OTROS EQUIPOS	
12471	BIENES ARTÍSTICOS, CULTURALES Y CIENTÍFICOS	
12483	AVES	
12484	OVINOS Y CAPRINOS	
12486	EQUINOS	
12487	ESPECIES MENORES Y DE ZOOLOGÍCO	
12488	ÁRBOLES Y PLANTAS	
12489	OTROS ACTIVOS BIOLÓGICOS	
	<b>SUMA TOTAL:</b>	<b>\$4,117,638.24</b>



GOBIERNO DEL ESTADO  
DE OAXACA



**INFRAESTRUCTURA EDUCATIVA**  
Instituto Oaxaqueño Constructor de Infraestructura Educativa

**RELACION DE CUENTAS BANCARIAS PRODUCTIVAS ESPECIFICAS  
DEL 01 DE ENERO AL 31 DE DICIEMBRE DE 2022**

FONDO, PROGRAMA O CONVENIO	DATOS DE LA CUENTA BANCARIA		
	INSTITUCION BANCARIA	NUMERO DE CUENTA	FECHA DE APERTURA
FAM MEDIA SUPERIOR REMANENTES POTENCIACION CAPITAL 2021	BANCOMER	0118367892	02/03/2022
FAM IEB REMANENTES POTENCIACION CAPITAL 2021	BANCOMER	0118367957	02/03/2022
FAM IES REMANENTES POTENCIACION PRODUCTOS FINANCIEROS 2021	BANCOMER	0118672571	04/05/2022
FAM IES REMANENTES POTENCIACION PRODUCTOS FINANCIEROS 2020	BANCOMER	0118672490	04/05/2022
FAM IEB CAPITAL 2022	BANCOMER	0118751315	04/05/2022
FAM IES CAPITAL 2022	BANCOMER	0118827710	06/06/2022
FAM MEDIA SUPERIOR CAPITAL 2022	BANAMEX	70175958779	25/07/2022
FISE CAPITAL 2022	BANAMEX	70176034325	27/07/2022
FAM IEB PRODUCTOS FINANCIEROS 2022	BANCOMER	0119198571	02/09/2022
FAM IEB REMANENTES POTENCIACION CAPITAL 2022	BANCOMER	0119198601	02/09/2022
FAM MEDIA SUPERIOR REMANENTES POTENCIACION CAPITAL 2022	BANCOMER	0119244131	14/09/2022
FAM MEDIA SUPERIOR REMANENTES POTENCIACION CAPITAL 2021	BANCOMER	0119244093	14/09/2022
FAM IES REMANENTES POTENCIACION CAPITAL 2021	BANCOMER	0119272224	23/09/2022
FAM IES REMANENTES POTENCIACION PRODUCTOS FINANCIEROS 2022	BANCOMER	0119272216	23/09/2022



GOBIERNO DEL ESTADO  
DE OAXACA



**INFRAESTRUCTURA EDUCATIVA**  
Instituto Oaxaqueño Constructor de Infraestructura Educativa

## RELACION DE ESQUEMAS BURSATILES Y COBERTURAS FINANCIERAS

DEL 01 DE ENERO AL 31 DE DICIEMBRE DE 2022

**NO APLICA**



GOBIERNO DEL ESTADO  
DE OAXACA



**INFRAESTRUCTURA EDUCATIVA**  
Instituto Oaxaqueño Constructor de Infraestructura Educativa

Montos pagados por ayudas y subsidios  
Del 01 de enero al 31 de diciembre de 2022

Concepto	Ayuda	Subsidio	Sector (económico o social)	Beneficiario	CURP	RFC	Monto Pagado
----------	-------	----------	--------------------------------	--------------	------	-----	--------------

**NO APLICA**



<b>INSTITUTO OAXAQUEÑO CONSTRUCTOR DE INFRAESTRUCTURA FÍSICA EDUCATIVA</b> <b>Estado de Situación Financiera Detallado - LDF</b> <b>Al 31 de Diciembre de 2022 y al 31 de Diciembre de 2021</b> <b>(PESOS)</b>					
Concepto	31 de Diciembre de 2022	31 de Diciembre de 2021	Concepto	31 de Diciembre de 2022	31 de Diciembre de 2021
<b>ACTIVO</b>			<b>PASIVO</b>		
<b>Activo Circulante</b>			<b>Pasivo Circulante</b>		
<b>Efectivo y Equivalentes</b>	<b>158,118,410</b>	<b>161,491,882</b>	<b>Cuentas por Pagar a Corto Plazo</b>	<b>1,990,348,882</b>	<b>1,941,356,928</b>
Efectivo	0	0	Servicios Personales por Pagar a Corto Plazo	0	126,549
Bancos/Tesorería	158,118,410	161,491,882	Proveedores por Pagar a Corto Plazo	29,068	29,068
Bancos/Dependencias y Otros			Contratistas por Obras Públicas por Pagar a Corto Plazo	81,287,603	133,327,168
Inversiones Temporales (Hasta 3 meses)			Participaciones y Aportaciones por Pagar a Corto Plazo	0	0
Fondos con Afectación Específica			Transferencias Otorgadas por Pagar a Corto Plazo	8,189,322	8,987,719
Depósitos de Fondos de Terceros en Garantía y/o Administración			Intereses, Comisiones y Otros Gastos de la Deuda Pública por Pagar a Corto Plazo		
Otros Efectivos y Equivalentes			Retenciones y Contribuciones por Pagar a Corto Plazo	8,679,491	12,789,766
<b>Derechos a Recibir Efectivo o Equivalentes</b>	<b>1,819,295,819</b>	<b>1,685,596,830</b>	Devoluciones de la Ley de Ingresos por Pagar a Corto Plazo		
Inversiones Financieras de Corto Plazo			Otras Cuentas por Pagar a Corto Plazo	1,892,163,398	1,786,096,658
Cuentas por Cobrar a Corto Plazo	206,846	206,846	<b>Documentos por Pagar a Corto Plazo</b>	<b>0</b>	<b>0</b>
Deudores Diversos por Cobrar a Corto Plazo	1,819,088,973	1,685,389,984	Documentos Comerciales por Pagar a Corto Plazo		
Ingresos por Recuperar a Corto Plazo			Documentos con Contratistas por Obras Públicas por Pagar a Corto Plazo		
Deudores por Anticipos de la Tesorería a Corto Plazo			Otros Documentos por Pagar a Corto Plazo	0	0
Préstamos Otorgados a Corto Plazo			<b>Porción a Corto Plazo de la Deuda Pública a Largo Plazo</b>	<b>0</b>	<b>0</b>
Otros Derechos a Recibir Efectivo o Equivalentes a Corto Plazo			Porción a Corto Plazo de la Deuda Pública		
<b>Derechos a Recibir Bienes o Servicios</b>	<b>102,917,854</b>	<b>126,451,488</b>	Porción a Corto Plazo de Arrendamiento Financiero		
Anticipo a Proveedores por Adquisición de Bienes y Prestación de Servicios a Corto Plazo			Títulos y Valores a Corto Plazo		
Anticipo a Proveedores por Adquisición de Bienes Inmuebles y Muebles a Corto Plazo			<b>Pasivos Diferidos a Corto Plazo</b>	<b>0</b>	<b>0</b>
Anticipo a Proveedores por Adquisición de Bienes Intangibles a Corto Plazo			Ingresos Cobrados por Adelantado a Corto Plazo		
Anticipo a Contratistas por Obras Públicas a Corto Plazo	102,917,854	126,451,488	Intereses Cobrados por Adelantado a Corto Plazo		
Otros Derechos a Recibir Bienes o Servicios a Corto Plazo			Otros Pasivos Diferidos a Corto Plazo		
<b>Inventarios</b>	<b>0</b>	<b>0</b>	<b>Fondos y Bienes de Terceros en Garantía y/o Administración a Corto Plazo</b>	<b>0</b>	<b>0</b>
Inventario de Mercancías para Venta			Fondos en Garantía a Corto Plazo		
Inventario de Mercancías Terminadas			Fondos en Administración a Corto Plazo		
Inventario de Mercancías en Proceso de Elaboración			Fondos Contingentes a Corto Plazo		
Inventario de Materias Primas, Materiales y Suministros para Producción			Fondos de Fideicomisos, Mandatos y Contratos Análogos a Corto Plazo		
Bienes en Tránsito			Otros Fondos de Terceros en Garantía y/o Administración a Corto Plazo		
Almacenes			Valores y Bienes en Garantía a Corto Plazo		
<b>Estimación por Pérdida o Deterioro de Activos Circulantes</b>	<b>0</b>	<b>0</b>	<b>Provisiones a Corto Plazo</b>	<b>0</b>	<b>0</b>
Estimaciones para Cuentas Incobrables por Derechos a Recibir Efectivo o Equivalentes			Provisión para Demandas y Juicios a Corto Plazo		
Estimación por Deterioro de Inventarios			Provisión para Contingencias a Corto Plazo		
<b>Otros Activos Circulantes</b>	<b>0</b>	<b>0</b>	Otras Provisiones a Corto Plazo		
Valores en Garantía			<b>Otros Pasivos a Corto Plazo</b>	<b>0</b>	<b>0</b>
Bienes en Garantía (excluye depósitos de fondos)			Ingresos por Clasificar		
Bienes Derivados de Embargos, Decomisos, Aseguramientos y Dación en Pago			Recaudación por Participar		
Adquisición con Fondos de Terceros			Otros Pasivos Circulantes		
<b>Total de Activos Circulantes</b>	<b>2,080,332,083</b>	<b>1,973,540,200</b>	<b>Total de Pasivos Circulantes</b>	<b>1,990,348,882</b>	<b>1,941,356,928</b>
<b>Activo No Circulante</b>			<b>Pasivo No Circulante</b>		
Inversiones Financieras a Largo Plazo			Cuentas por Pagar a Largo Plazo	1,471,308	1,471,308
Derechos a Recibir Efectivo o Equivalentes a Largo Plazo			Documentos por Pagar a Largo Plazo		
Bienes Inmuebles, Infraestructura y Construcciones en Proceso	507,492,119	318,463,361	Deuda Pública a Largo Plazo		
Bienes Muebles	4,117,638	5,811,094	Pasivos Diferidos a Largo Plazo		
Activos Intangibles	41,400	41,400	Fondos y Bienes de Terceros en Garantía y/o en Administración a Largo Plazo		
Depreciación, Deterioro y Amortización Acumulada de Bienes	-5,361,117	-4,013,242	Provisiones a Largo Plazo		
Activos Diferidos			<b>Total de Pasivos No Circulantes</b>	<b>1,471,308</b>	<b>1,471,308</b>
Estimación por Pérdida o Deterioro de Activos no Circulantes			<b>Total del Pasivo</b>	<b>1,991,820,190</b>	<b>1,942,828,236</b>
Otros Activos no Circulantes			<b>HACIENDA PÚBLICA/PATRIMONIO</b>		
<b>Total de Activos No Circulantes</b>	<b>506,290,040</b>	<b>320,302,613</b>	<b>Hacienda Pública/Patrimonio Contribuido</b>	<b>-1,254,574</b>	<b>438,881</b>
<b>Total del Activo</b>	<b>2,586,622,123</b>	<b>2,293,842,813</b>	Aportaciones		
			Donaciones de Capital		
			Actualización de la Hacienda Pública/Patrimonio	-1,254,574	438,881
			<b>Hacienda Pública/Patrimonio Generado</b>	<b>596,056,507</b>	<b>350,575,696</b>
			Resultados del Ejercicio (Ahorro/ Desahorro)	496,624,186	266,062,651
			Resultados de Ejercicios Anteriores	99,432,321	84,513,045
			Revalúos		
			Reservas		
			Rectificaciones de Resultados de Ejercicios Anteriores		
			<b>Exceso o Insuficiencia en la Actualización de la Hacienda Pública/Patrimonio</b>	<b>0</b>	<b>0</b>
			Resultado por Posición Monetaria		
			Resultado por Tenencia de Activos no Monetarios		
			<b>Total Hacienda Pública/Patrimonio</b>	<b>594,801,933</b>	<b>351,014,577</b>
			<b>Total del Pasivo y Hacienda Pública/Patrimonio</b>	<b>2,586,622,123</b>	<b>2,293,842,813</b>



**INSTITUTO OAXAQUEÑO CONSTRUCTOR DE INFRAESTRUCTURA FISICA EDUCATIVA**

**Balance Presupuestario - LDF**  
 Del 1 de enero al 31 de Diciembre de 2022  
 (PESOS)

Concepto	Estimado/ Aprobado	Devengado	Recaudado/ Pagado
<b>A. Ingresos Totales (A = A1+A2+A3)</b>	<b>526,714,840</b>	<b>484,079,848</b>	<b>423,746,627</b>
A1. Ingresos de Libre Disposición	31,832,064	83,154,550	83,097,816
A2. Transferencias Federales Etiquetadas	494,882,775	400,925,298	340,648,811
A3. Financiamiento Neto			
<b>B. Egresos Presupuestarios<sup>1</sup> (B = B1+B2)</b>	<b>526,714,840</b>	<b>484,079,848</b>	<b>423,746,627</b>
B1. Gasto No Etiquetado (sin incluir Amortización de la Deuda Pública)	31,832,064	83,154,550	83,097,816
B2. Gasto Etiquetado (sin incluir Amortización de la Deuda Pública)	494,882,775	400,925,298	340,648,811
<b>C. Remanentes del Ejercicio Anterior ( C = C1 + C2 )</b>		0	0
C1. Remanentes de Ingresos de Libre Disposición aplicados en el periodo			
C2. Remanentes de Transferencias Federales Etiquetadas aplicados en el periodo			
<b>I. Balance Presupuestario (I = A – B + C)</b>	0	0	0
<b>II. Balance Presupuestario sin Financiamiento Neto (II = I - A3)</b>	0	0	0
<b>III. Balance Presupuestario sin Financiamiento Neto y sin Remanentes del Ejercicio Anterior (III = II - C)</b>	0	0	0

Concepto	Aprobado	Devengado	Pagado
<b>E. Intereses, Comisiones y Gastos de la Deuda (E = E1+E2)</b>	0	0	0
E1. Intereses, Comisiones y Gastos de la Deuda con Gasto No Etiquetado			
E2. Intereses, Comisiones y Gastos de la Deuda con Gasto Etiquetado			
<b>IV. Balance Primario (IV = III + E)</b>	0	0	0

Concepto	Estimado/ Aprobado	Devengado	Recaudado/ Pagado
<b>F. Financiamiento (F = F1 + F2)</b>	0	0	0
F1. Financiamiento con Fuente de Pago de Ingresos de Libre Disposición			
F2. Financiamiento con Fuente de Pago de Transferencias Federales Etiquetadas			
<b>G. Amortización de la Deuda (G = G1 + G2)</b>	0	0	0
G1. Amortización de la Deuda Pública con Gasto No Etiquetado			
G2. Amortización de la Deuda Pública con Gasto Etiquetado			
<b>A3. Financiamiento Neto (A3 = F – G )</b>	0	0	0

Concepto	Estimado/ Aprobado	Devengado	Recaudado/ Pagado
A1. Ingresos de Libre Disposición	31,832,064	83,154,550	83,097,816
<b>A3.1 Financiamiento Neto con Fuente de Pago de Ingresos de Libre Disposición (A3.1 = F1 – G1)</b>	0	0	0
F1. Financiamiento con Fuente de Pago de Ingresos de Libre Disposición			
G1. Amortización de la Deuda Pública con Gasto No Etiquetado			
B1. Gasto No Etiquetado (sin incluir Amortización de la Deuda Pública)	31,832,064	83,154,550	83,097,816
C1. Remanentes de Ingresos de Libre Disposición aplicados en el periodo			
<b>V. Balance Presupuestario de Recursos Disponibles (V = A1 + A3.1 – B 1 + C1)</b>	0	0	0
<b>VI. Balance Presupuestario de Recursos Disponibles sin Financiamiento Neto (VI = V – A3.1)</b>	0	0	0

Concept	Estimado/ Aprobado	Devengado	Recaudado/ Pagado
A2. Transferencias Federales Etiquetadas	494,882,775	400,925,298	340,648,811
<b>A3.2 Financiamiento Neto con Fuente de Pago de Transferencias Federales Etiquetadas (A3.2 = F2 – G2)</b>	0	0	0
F2. Financiamiento con Fuente de Pago de Transferencias Federales			
G2. Amortización de la Deuda Pública con Gasto Etiquetado			
B2. Gasto Etiquetado (sin incluir Amortización de la Deuda Pública)	494,882,775	400,925,298	340,648,811
C2. Remanentes de Transferencias Federales Etiquetadas aplicados en el periodo			
<b>VII. Balance Presupuestario de Recursos Etiquetados (VII = A2 + A3.2 – B2 + C2)</b>	0	0	0
<b>VIII. Balance Presupuestario de Recursos Etiquetados sin Financiamiento Neto (VIII = VII – A3.2)</b>	0	0	0





Instituto Oaxaqueño Constructor de Infraestructura Física Educativa Informe Analítico de la Deuda Pública y Otros Pasivos - LDF Del 1 de enero al 31 de diciembre de 2022 (PESOS)							
Denominación de la Deuda Pública y Otros Pasivos	Saldo al 31 de diciembre de 2021 (d)	Disposiciones del Periodo (e)	Amortizaciones del Periodo (f)	Revaluaciones, Reclasificaciones y Otros Ajustes (g)	Saldo Final del Periodo (h) h=d+e-f+g	Pago de Intereses del Periodo (i)	Pago de Comisiones y demás costos asociados durante el Periodo (j)
<b>1. Deuda Pública (1=A+B)</b> A. Corto Plazo (A=a1+a2+a3) a1) Instituciones de Crédito a2) Títulos y Valores a3) Arrendamientos Financieros B. Largo Plazo (B=b1+b2+b3) b1) Instituciones de Crédito b2) Títulos y Valores b3) Arrendamientos Financieros							
<b>2. Otros Pasivos</b>	1,942,828,236	666,701,984	617,709,463	-	1,991,820,757		
<b>3. Total de la Deuda Pública y Otros Pasivos (3=1+2)</b>	1,942,828,236	666,701,984	617,709,463	-	1,991,820,757	-	-
<b>4. Deuda Contingente 1 (Informativo)</b> A. Deuda Contingente 1 B. Deuda Contingente 2 C. Deuda Contingente XX							
<b>5. Valor de Instrumentos Bono Cupón Cero 2 (Informativo)</b> A. Instrumento Bono Cupón Cero 1 B. Instrumento Bono Cupón Cero 2 C. Instrumento Bono Cupón Cero XX							

1 Se refiere a cualquier Financiamiento sin fuente o garantía de pago definida, que sea asumida de manera solidaria o subsidiaria por las Entidades Federativas con sus Municipios, organismos descentralizados y empresas de participación estatal mayoritaria y fideicomisos, locales o municipales, y por los Municipios con sus respectivos organismos descentralizados y empresas de participación municipal mayoritaria.

2 Se refiere al valor del Bono Cupón Cero que respalda el pago de los créditos asociados al mismo (Activo).

Obligaciones a Corto Plazo (k)	Monto Contratado (l)	Plazo Pactado (m)	Tasa de Interés (n)	Comisiones y Costos Relacionados (o)	Tasa Efectiva (p)
<b>6. Obligaciones a Corto Plazo (Informativo)</b> A. Crédito 1 B. Crédito 2 C. Crédito XX					

Denominación de las Obligaciones Diferentes de Financiamiento (c )	Fecha del Contrato (d)	Fecha de inicio de operación del proyecto (e)	Fecha de vencimiento (f)	Monto de la inversión pactado (g)	Plazo pactado (h)	Monto promedio mensual del pago de la contraprestación (i)	Monto promedio mensual del pago de la contraprestación correspondiente al pago de inversión (j)	Monto pagado de la inversión al 31 de XXXX de 20XX (k)	Monto pagado de la inversión actualizado al 31 de XXXX de 20XX (l)	Saldo pendiente por pagar de la inversión al 31 de XXXX de 20XX (m = g - l)
<b>A. Asociaciones Público Privadas (APP's) (A=a+b+c+d)</b> a) APP 1 b) APP 2 c) APP 3 d) APP XX										
<b>B. Otros Instrumentos (B=a+b+c+d)</b> a) Otro Instrumento 1 b) Otro Instrumento 2 c) Otro Instrumento 3 d) Otro Instrumento XX										
<b>C. Total de Obligaciones Diferentes de Financiamiento (C=A+B)</b>										

No aplica

**INSTITUTO OAXAQUEÑO CONSTRUCTOR DE INFRAESTRUCTURA FÍSICA EDUCATIVA**
**Estado Analítico del Ejercicio del Presupuesto de Egresos Detallado - LDF**
**Clasificación por Objeto del Gasto (Capítulo y Concepto)**
**Del 1 de Enero al 31 de Diciembre 2022**
**(PESOS)**

Concepto	Egresos					Subejercicio
	Aprobado	Ampliaciones/ (Reducciones)	Modificado	Devengado	Pagado	
<b>I. Gasto No Etiquetado (I=A+B+C+D+E+F+G+H+I)</b>	<b>31,832,064</b>	<b>64,028,490</b>	<b>95,860,554</b>	<b>83,154,550</b>	<b>76,784,078</b>	<b>12,706,004</b>
<b>A. Servicios Personales (A=a1+a2+a3+a4+a5+a6+a7)</b>	0	0	0	0	0	0
a1) Remuneraciones al Personal de Carácter Permanente						0
a2) Remuneraciones al Personal de Carácter Transitorio						0
a3) Remuneraciones Adicionales y Especiales						0
a4) Seguridad Social						0
a5) Otras Prestaciones Sociales y Económicas						0
a6) Previsiones						0
a7) Pago de Estímulos a Servidores Públicos						0
<b>B. Materiales y Suministros (B=b1+b2+b3+b4+b5+b6+b7+b8+b9)</b>	0	0	0	0	0	0
b1) Materiales de Administración, Emisión de Documentos y Artículos						0
b2) Alimentos y Utensilios						0
b3) Materias Primas y Materiales de Producción y Comercialización						0
b4) Materiales y Artículos de Construcción y de Reparación						0
b5) Productos Químicos, Farmacéuticos y de Laboratorio						0
b6) Combustibles, Lubricantes y Aditivos						0
b7) Vestuario, Blancos, Prendas de Protección y Artículos Deportivos						0
b8) Materiales y Suministros Para Seguridad						0
b9) Herramientas, Refacciones y Accesorios Menores						0
<b>C. Servicios Generales (C=c1+c2+c3+c4+c5+c6+c7+c8+c9)</b>	0	0	0	0	0	0
c1) Servicios Básicos						0
c2) Servicios de Arrendamiento						0
c3) Servicios Profesionales, Científicos, Técnicos y Otros Servicios						0
c4) Servicios Financieros, Bancarios y Comerciales						0
c5) Servicios de Instalación, Reparación, Mantenimiento y Conservación						0
c6) Servicios de Comunicación Social y Publicidad						0
c7) Servicios de Traslado y Viáticos						0
c8) Servicios Oficiales						0
c9) Otros Servicios Generales						0
<b>D. Transferencias, Asignaciones, Subsidios y Otras Ayudas (D=d1+d2+d3+d4+d5+d6+d7+d8+d9)</b>	<b>31,832,064</b>	<b>64,028,490</b>	<b>95,860,554</b>	<b>83,154,550</b>	<b>76,784,078</b>	<b>12,706,004</b>
d1) Transferencias Internas y Asignaciones al Sector Público	31,832,064	64,028,490	95,860,554	83,154,550	76,784,078	12,706,004
d2) Transferencias al Resto del Sector Público						0
d3) Subsidios y Subvenciones						0
d4) Ayudas Sociales						0
d5) Pensiones y Jubilaciones						0
d6) Transferencias a Fideicomisos, Mandatos y Otros Análogos						0
d7) Transferencias a la Seguridad Social						0
d8) Donativos						0
d9) Transferencias al Exterior						0
<b>E. Bienes Muebles, Inmuebles e Intangibles (E=e1+e2+e3+e4+e5+e6+e7+e8+e9)</b>	0	0	0	0	0	0
e1) Mobiliario y Equipo de Administración						0
e2) Mobiliario y Equipo Educativo y Recreativo						0
e3) Equipo e Instrumental Médico y de Laboratorio						0
e4) Vehículos y Equipo de Transporte						0
e5) Equipo de Defensa y Seguridad						0
e6) Maquinaria, Otros Equipos y Herramientas						0
e7) Activos Biológicos						0
e8) Bienes Inmuebles						0
e9) Activos Intangibles	0	0	0	0	0	0
<b>F. Inversión Pública (F=f1+f2+f3)</b>	0	0	0	0	0	0
f1) Obra Pública en Bienes de Dominio Público	0	0	0	0	0	0
f2) Obra Pública en Bienes Propios	0	0	0	0	0	0
f3) Proyectos Productivos y Acciones de Fomento	0	0	0	0	0	0
<b>G. Inversiones Financieras y Otras Provisiones (G=g1+g2+g3+g4+g5+g6+g7)</b>	0	0	0	0	0	0
g1) Inversiones Para el Fomento de Actividades Productivas						0
g2) Acciones y Participaciones de Capital						0
g3) Compra de Títulos y Valores						0
g4) Concesión de Préstamos						0
g5) Inversiones en Fideicomisos, Mandatos y Otros Análogos						0
Fideicomiso de Desastres Naturales (Informativo)						0
g6) Otras Inversiones Financieras						0
g7) Provisiones para Contingencias y Otras Erogaciones Especiales						0
<b>H. Participaciones y Aportaciones (H=h1+h2+h3)</b>	0	0	0	0	0	0
h1) Participaciones						0
h2) Aportaciones						0
h3) Convenios						0
<b>I. Deuda Pública (I=i1+i2+i3+i4+i5+i6+i7)</b>	0	0	0	0	0	0
i1) Amortización de la Deuda Pública						0
i2) Intereses de la Deuda Pública						0
i3) Comisiones de la Deuda Pública						0
i4) Gastos de la Deuda Pública						0
i5) Costo por Coberturas						0
i6) Apoyos Financieros						0
i7) Adeudos de Ejercicios Fiscales Anteriores (ADEFAS)						0

Concepto	Egresos					Subejercicio
	Aprobado	Ampliaciones/ (Reducciones)	Modificado	Devengado	Pagado	
<b>II. Gasto Etiquetado (II=A+B+C+D+E+F+G+H+I)</b>	<b>0</b>	<b>494,882,775</b>	<b>494,882,775</b>	<b>400,925,298</b>	<b>279,113,746</b>	<b>93,957,478</b>
A. Servicios Personales (A=a1+a2+a3+a4+a5+a6+a7)	0	0	0	0	0	0
a1) Remuneraciones al Personal de Carácter Permanente						0
a2) Remuneraciones al Personal de Carácter Transitorio						0
a3) Remuneraciones Adicionales y Especiales						0
a4) Seguridad Social						0
a5) Otras Prestaciones Sociales y Económicas						0
a6) Previsiones						0
a7) Pago de Estímulos a Servidores Públicos						0
B. Materiales y Suministros (B=b1+b2+b3+b4+b5+b6+b7+b8+b9)	0	0	0	0	0	0
b1) Materiales de Administración, Emisión de Documentos y Artículos Oficiales						0
b2) Alimentos y Utensilios						0
b3) Materias Primas y Materiales de Producción y Comercialización						0
b4) Materiales y Artículos de Construcción y de Reparación						0
b5) Productos Químicos, Farmacéuticos y de Laboratorio						0
b6) Combustibles, Lubricantes y Aditivos						0
b7) Vestuario, Blancos, Prendas de Protección y Artículos Deportivos						0
b8) Materiales y Suministros Para Seguridad						0
b9) Herramientas, Refacciones y Accesorios Menores						0
C. Servicios Generales (C=c1+c2+c3+c4+c5+c6+c7+c8+c9)	0	0	0	0	0	0
c1) Servicios Básicos						0
c2) Servicios de Arrendamiento						0
c3) Servicios Profesionales, Científicos, Técnicos y Otros Servicios						0
c4) Servicios Financieros, Bancarios y Comerciales						0
c5) Servicios de Instalación, Reparación, Mantenimiento y Conservación						0
c6) Servicios de Comunicación Social y Publicidad						0
c7) Servicios de Traslado y Viáticos						0
c8) Servicios Oficiales						0
c9) Otros Servicios Generales						0
D. Transferencias, Asignaciones, Subsidios y Otras Ayudas (D=d1+d2+d3+d4+d5+d6+d7+d8+d9)	0	0	0	0	0	0
d1) Transferencias Internas y Asignaciones al Sector Público	0	0	0	0	0	0
d2) Transferencias al Resto del Sector Público						0
d3) Subsidios y Subvenciones						0
d4) Ayudas Sociales						0
d5) Pensiones y Jubilaciones						0
d6) Transferencias a Fideicomisos, Mandatos y Otros Análogos						0
d7) Transferencias a la Seguridad Social						0
d8) Donativos						0
d9) Transferencias al Exterior						0
E. Bienes Muebles, Inmuebles e Intangibles (E=e1+e2+e3+e4+e5+e6+e7+e8+e9)	0	0	0	0	0	0
e1) Mobiliario y Equipo de Administración						0
e2) Mobiliario y Equipo Educativo y Recreativo						0
e3) Equipo e Instrumental Médico y de Laboratorio						0
e4) Vehículos y Equipo de Transporte						0
e5) Equipo de Defensa y Seguridad						0
e6) Maquinaria, Otros Equipos y Herramientas						0
e7) Activos Biológicos						0
e8) Bienes Inmuebles						0
e9) Activos Intangibles						0
F. Inversión Pública (F=f1+f2+f3)	0	494,882,775	494,882,775	400,925,298	279,113,746	93,957,478
f1) Obra Pública en Bienes de Dominio Público	0	494,882,775	494,882,775	400,925,298	279,113,746	93,957,478
f2) Obra Pública en Bienes Propios						0
f3) Proyectos Productivos y Acciones de Fomento						0
G. Inversiones Financieras y Otras Provisiones (G=g1+g2+g3+g4+g5+g6+g7)	0	0	0	0	0	0
g1) Inversiones Para el Fomento de Actividades Productivas						0
g2) Acciones y Participaciones de Capital						0
g3) Compra de Títulos y Valores						0
g4) Concesión de Préstamos						0
g5) Inversiones en Fideicomisos, Mandatos y Otros Análogos						0
Fideicomiso de Desastres Naturales (Informativo)						0
g6) Otras Inversiones Financieras						0
g7) Provisiones para Contingencias y Otras Erogaciones Especiales						0
H. Participaciones y Aportaciones (H=h1+h2+h3)	0	0	0	0	0	0
h1) Participaciones						0
h2) Aportaciones						0
h3) Convenios						0
I. Deuda Pública (I=i1+i2+i3+i4+i5+i6+i7)	0	0	0	0	0	0
i1) Amortización de la Deuda Pública						0
i2) Intereses de la Deuda Pública						0
i3) Comisiones de la Deuda Pública						0
i4) Gastos de la Deuda Pública						0
i5) Costo por Coberturas						0
i6) Apoyos Financieros						0
i7) Adeudos de Ejercicios Fiscales Anteriores (ADEFAS)						0
<b>III. Total de Egresos (III = I + II)</b>	<b>31,832,064</b>	<b>558,911,265</b>	<b>590,743,329</b>	<b>484,079,848</b>	<b>355,897,824</b>	<b>106,663,482</b>



**INSTITUTO OAXAQUEÑO CONSTRUCTOR DE INFRAESTRUCTURA FISICA EDUCATIVA**

**Estado Analítico del Ejercicio del Presupuesto de Egresos Detallado - LDF**

**Clasificación Administrativa**

**Del 1 de Enero al 31 de Diciembre de 2022**

**(PESOS)**

Concepto	Egresos					Subejercicio
	Aprobado	Ampliaciones/ (Reducciones)	Modificado	Devengado	Pagado	
<b>I. Gasto No Etiquetado (I=A)</b>	<b>31,832,064</b>	<b>64,028,490</b>	<b>95,860,554</b>	<b>83,154,550</b>	<b>76,784,078</b>	<b>12,706,004</b>
A. Instituto Oaxaqueño Constructor de Infraestructura Fisica Educativa	31,832,064	64,028,490	95,860,554	83,154,550	76,784,078	12,706,004
<b>II. Gasto Etiquetado (II=A)</b>	<b>0</b>	<b>494,882,775</b>	<b>494,882,775</b>	<b>400,925,298</b>	<b>279,113,746</b>	<b>93,957,478</b>
A. Instituto Oaxaqueño Constructor de Infraestructura Fisica Educativa	0	494,882,775	494,882,775	400,925,298	279,113,746	93,957,478
<b>III. Total de Egresos (III = I + II)</b>	<b>31,832,064</b>	<b>558,911,265</b>	<b>590,743,330</b>	<b>484,079,848</b>	<b>355,897,824</b>	<b>106,663,482</b>



**INSTITUTO OAXAQUEÑO CONSTRUCTOR DE INFRAESTRUCTURA FÍSICA EDUCATIVA**

**Estado Analítico del Ejercicio del Presupuesto de Egresos Detallado - LDF**

**Clasificación Funcional (Finalidad y Función)**

**Del 1 de Enero al 31 de Diciembre de 2022**

**(PESOS)**

Concepto	Egresos					Subejercicio
	Aprobado	Ampliaciones/ (Reducciones)	Modificado	Devengado	Pagado	
<b>I. Gasto No Etiquetado (I=A+B+C+D)</b>	<b>31,832,064</b>	<b>64,028,490</b>	<b>95,860,554</b>	<b>83,154,550</b>	<b>76,784,078</b>	<b>12,706,004</b>
<b>A. Gobierno (A=a1+a2+a3+a4+a5+a6+a7+a8)</b>	<b>0</b>	<b>0</b>	<b>0</b>	<b>0</b>	<b>0</b>	<b>0</b>
a1) Legislación						0
a2) Justicia						0
a3) Coordinación de la Política de Gobierno						0
a4) Relaciones Exteriores						0
a5) Asuntos Financieros y Hacendarios						0
a6) Seguridad Nacional						0
a7) Asuntos de Orden Público y de Seguridad Interior						0
a8) Otros Servicios Generales						0
<b>B. Desarrollo Social (B=b1+b2+b3+b4+b5+b6+b7)</b>	<b>31,832,064</b>	<b>64,028,490</b>	<b>95,860,554</b>	<b>83,154,550</b>	<b>76,784,078</b>	<b>12,706,004</b>
b1) Protección Ambiental						0
b2) Vivienda y Servicios a la Comunidad						0
b3) Salud						0
b4) Recreación, Cultura y Otras Manifestaciones Sociales						0
b5) Educación	31,832,064	64,028,490	95,860,554	83,154,550	76,784,078	12,706,004
b6) Protección Social						0
b7) Otros Asuntos Sociales						0
<b>C. Desarrollo Económico (C=c1+c2+c3+c4+c5+c6+c7+c8+c9)</b>	<b>0</b>	<b>0</b>	<b>0</b>	<b>0</b>	<b>0</b>	<b>0</b>
c1) Asuntos Económicos, Comerciales y Laborales en General						0
c2) Agropecuaria, Silvicultura, Pesca y Caza						0
c3) Combustibles y Energía						0
c4) Minería, Manufacturas y Construcción						0
c5) Transporte						0
c6) Comunicaciones						0
c7) Turismo						0
c8) Ciencia, Tecnología e Innovación						0
c9) Otras Industrias y Otros Asuntos Económicos						0
<b>D. Otras No Clasificadas en Funciones Anteriores (D=d1+d2+d3+d4)</b>	<b>0</b>	<b>0</b>	<b>0</b>	<b>0</b>	<b>0</b>	<b>0</b>
d1) Transacciones de la Deuda Pública / Costo Financiero de la Deuda						0
d2) Transferencias, Participaciones y Aportaciones Entre Diferentes Niveles y Órdenes de Gobierno						0
d3) Saneamiento del Sistema Financiero						0
d4) Adeudos de Ejercicios Fiscales Anteriores						0
<b>II: Gasto Etiquetado (II=A+B+C+D)</b>	<b>0</b>	<b>494,882,775</b>	<b>494,882,775</b>	<b>400,925,298</b>	<b>279,113,746</b>	<b>93,957,478</b>
<b>A. Gobierno (A=a1+a2+a3+a4+a5+a6+a7+a8)</b>	<b>0</b>	<b>0</b>	<b>0</b>	<b>0</b>	<b>0</b>	<b>0</b>
a1) Legislación						0
a2) Justicia						0
a3) Coordinación de la Política de Gobierno						0
a4) Relaciones Exteriores						0
a5) Asuntos Financieros y Hacendarios						0
a6) Seguridad Nacional						0
a7) Asuntos de Orden Público y de Seguridad Interior						0
a8) Otros Servicios Generales						0
<b>B. Desarrollo Social (B=b1+b2+b3+b4+b5+b6+b7)</b>	<b>0</b>	<b>494,882,775</b>	<b>494,882,775</b>	<b>400,925,298</b>	<b>279,113,746</b>	<b>93,957,478</b>
b1) Protección Ambiental						0
b2) Vivienda y Servicios a la Comunidad						0
b3) Salud						0
b4) Recreación, Cultura y Otras Manifestaciones Sociales						0
b5) Educación	0	494,882,775	494,882,775	400,925,298	279,113,746	93,957,478
b6) Protección Social						0
b7) Otros Asuntos Sociales						0
<b>C. Desarrollo Económico (C=c1+c2+c3+c4+c5+c6+c7+c8+c9)</b>	<b>0</b>	<b>0</b>	<b>0</b>	<b>0</b>	<b>0</b>	<b>0</b>
c1) Asuntos Económicos, Comerciales y Laborales en General						0
c2) Agropecuaria, Silvicultura, Pesca y Caza						0
c3) Combustibles y Energía						0
c4) Minería, Manufacturas y Construcción						0
c5) Transporte						0
c6) Comunicaciones						0
c7) Turismo						0
c8) Ciencia, Tecnología e Innovación						0
c9) Otras Industrias y Otros Asuntos Económicos						0
<b>D. Otras No Clasificadas en Funciones Anteriores (D=d1+d2+d3+d4)</b>	<b>0</b>	<b>0</b>	<b>0</b>	<b>0</b>	<b>0</b>	<b>0</b>
d1) Transacciones de la Deuda Pública / Costo Financiero de la Deuda						0
d2) Transferencias, Participaciones y Aportaciones Entre Diferentes Niveles y Órdenes de Gobierno						0
d3) Saneamiento del Sistema Financiero						0
d4) Adeudos de Ejercicios Fiscales Anteriores						0
<b>III. Total de Egresos (III = I + II)</b>	<b>31,832,064</b>	<b>558,911,265</b>	<b>590,743,330</b>	<b>484,079,848</b>	<b>355,897,824</b>	<b>106,663,482</b>



**INSTITUTO OAXAQUEÑO CONSTRUCTOR DE INFRAESTRUCTURA FISICA EDUCATIVA**

**Estado Analítico del Ejercicio del Presupuesto de Egresos Detallado - LDF**

**Clasificación de Servicios Personales por Categoría**

**Del 1 de Enero al 30 de Diciembre de 2022**

**(PESOS)**

Concepto	Egresos					Subejercicio
	Aprobado	Ampliaciones/ (Reducciones)	Modificado	Devengado	Pagado	
<b>I. Gasto No Etiquetado (I=A+B+C+D+E+F)</b>	<b>27,713,654</b>	<b>12,062,211</b>	<b>39,775,866</b>	<b>39,665,307</b>	<b>34,481,818</b>	<b>110,559</b>
A. Personal Administrativo	27,713,654	12,051,359	39,765,013	39,654,455	34,481,818	110,559
B. Magisterio						0
C. Servicios de Salud (C=c1+c2)	0	0	0	0	0	0
c1) Personal Administrativo						0
c2) Personal Médico, paramédico y afín						0
D. Seguridad Pública						0
E. Gastos asociados a la implementación de nuevas leyes federales o reformas a las mismas (E=e1+e2)	0	0	0	0	0	0
e1) Nombre del Programa o Ley 1						0
e2) Nombre del Programa o Ley 2						0
F. Sentencias laborales definitivas		10,852	10,852	10,852		0
<b>II. Gasto Etiquetado (I=A+B+C+D+E+F)</b>	<b>0</b>	<b>0</b>	<b>0</b>	<b>0</b>	<b>0</b>	<b>0</b>
A. Personal Administrativo		0	0			0
B. Magisterio						0
C. Servicios de Salud (C=c1+c2)	0	0	0	0	0	0
c1) Personal Administrativo						0
c2) Personal Médico, paramédico y afín						0
D. Seguridad Pública						0
E. Gastos asociados a la implementación de nuevas leyes federales o reformas a las mismas (E=e1+e2)	0	0	0	0	0	0
e1) Nombre del Programa o Ley 1						0
e2) Nombre del Programa o Ley 2						0
F. Sentencias laborales definitivas						0
<b>III. Total de Gasto en Servicios Personales (III = I + II)</b>	<b>27,713,654</b>	<b>12,062,211</b>	<b>39,775,866</b>	<b>39,665,307</b>	<b>34,481,818</b>	<b>110,559</b>



INSTITUTO OAXAQUEÑO CONSTRUCTOR DE INFRAESTRUCTURA FISICA EDUCATIVA					
Informe sobre Estudios Actuariales - LDF					
	Pensiones y jubilaciones	Salud	Riesgos de trabajo	Invalidez y vida	Otras prestaciones sociales
<b>Tipo de Sistema</b> Prestación laboral o Fondo general para trabajadores del estado o Beneficio definido, Contribución definida o Mixto					
<b>Población afiliada</b> Activos Edad máxima Edad mínima Edad promedio Pensionados y Jubilados Edad máxima Edad mínima Edad promedio Beneficiarios Promedio de años de servicio (trabajadores activos) Aportación individual al plan de pensión como % del salario Aportación del ente público al plan de pensión como % del salario Crecimiento esperado de los pensionados y jubilados (como %) Crecimiento esperado de los activos (como %) Edad de Jubilación o Pensión Esperanza de vida					
<b>Ingresos del Fondo</b> Ingresos Anuales al Fondo de Pensiones					
<b>Nómina anual</b> Activos Pensionados y Jubilados Beneficiarios de Pensionados y Jubilados					
<b>Monto mensual por pensión</b> Máximo Mínimo Promedio					
<b>Monto de la reserva</b>					
<b>Valor presente de las obligaciones</b> Pensiones y Jubilaciones en curso de pago Generación actual Generaciones futuras					
<b>Valor presente de las contribuciones asociadas a los sueldos futuros de</b> Generación actual Generaciones futuras					
<b>Valor presente de aportaciones futuras</b> Generación actual Generaciones futuras Otros Ingresos					
<b>Déficit/superávit actuarial</b> Generación actual Generaciones futuras					
<b>Periodo de suficiencia</b> Año de descapitalización Tasa de rendimiento					
<b>Estudio actuarial</b> Año de elaboración del estudio actuarial Empresa que elaboró el estudio actuarial					

No aplica