

NOTA: PARA SOLUCION CON AIRE ACONDICIONADO CAMBIAR PERSIANAS DE VIDRIO POR VENTANA CORREDIZA.

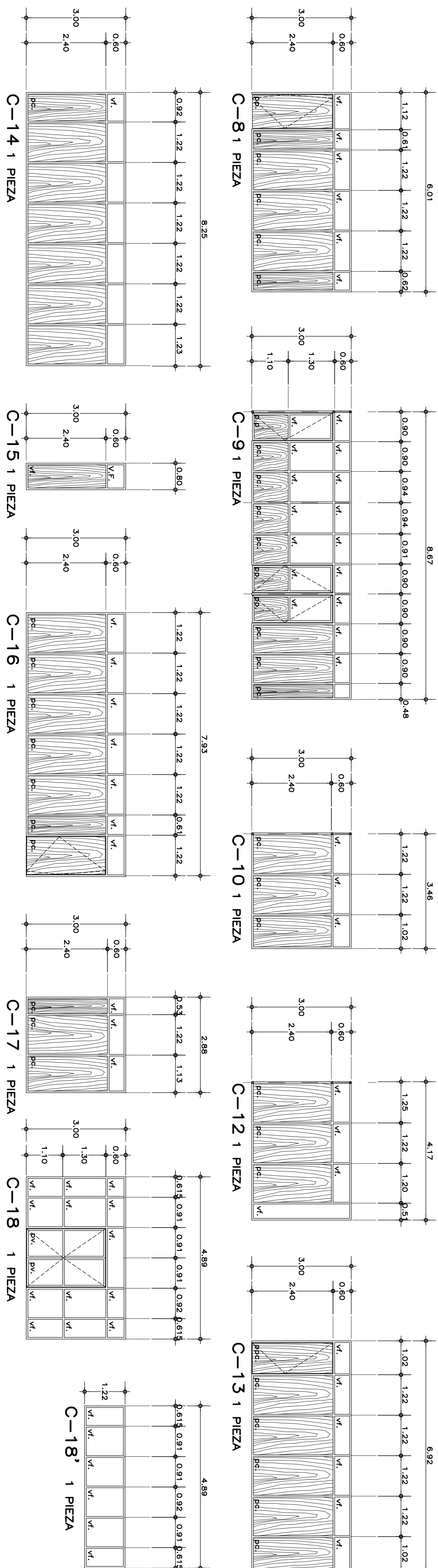
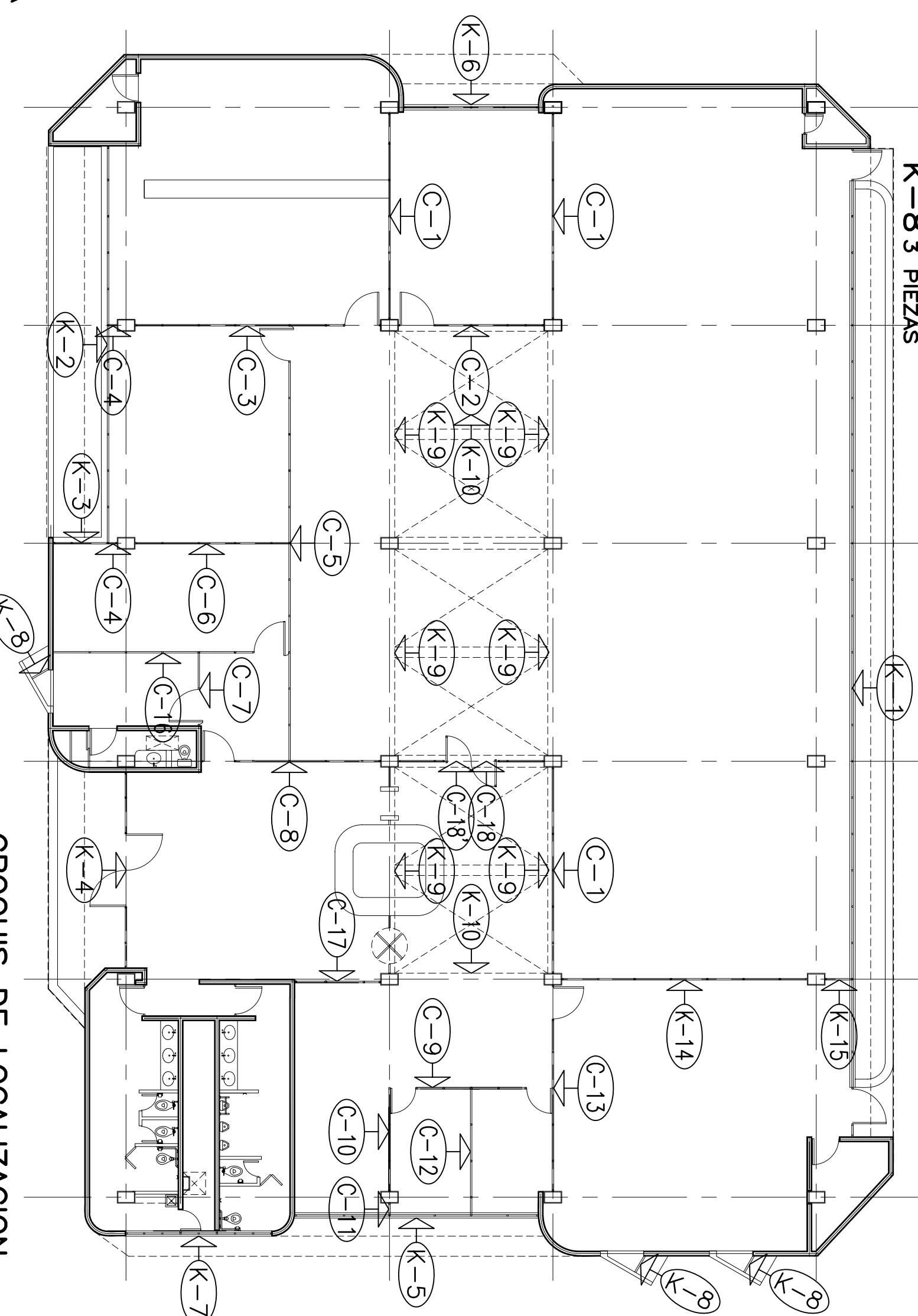
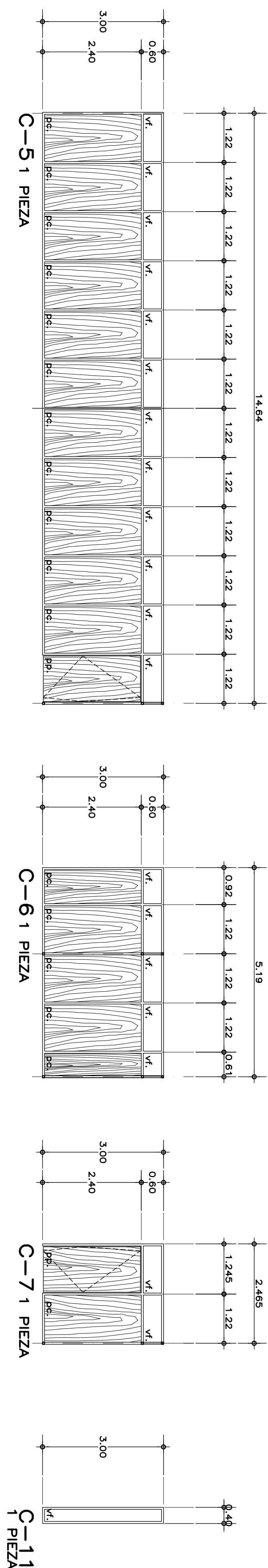
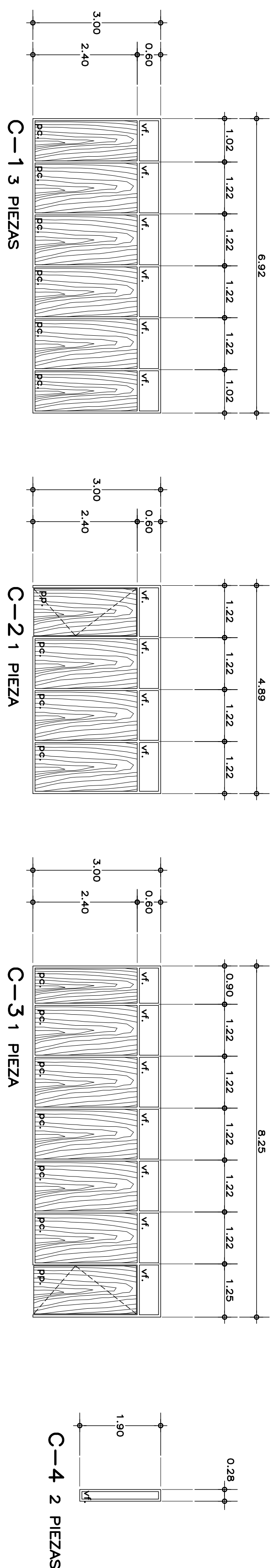
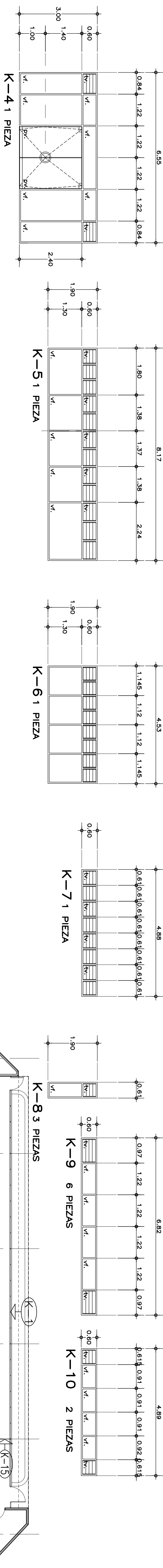

## NOTAS Y NOMENCLATURA

- \* USAR ÚNICAMENTE ESTE PLANO PARA INDICACION DE CANCELERIA.
- \* RECTIFICAR MANTENIENDO LA CANCELERIA, VER LA PLANTA.
- \* PARA LOCALIZACION DE LA CANCELERIA, VER LA PLANTA.
- \* LA CANCELERIA EXTERIOR DE ALUMINO ANODIZADO DURANDIC Y VIDRIOS DE 6 mm.
- \* EL LITASEL, COLOR ALUMINO.
- \* CANCELERIA INTERIOR MODULO DE LAMINA NEGRA CON PANELES CIEGOS DE 13 mm.
- \* DE 13 mm.
- \* DE 6 mm.

- INDICA CANCELERIA EXTERIOR

vf. VIDRIO FIJO  
 tv. TABLETA DE VIDRIO  
 pv. PUERTA DE VIDRIO  
 pc. PANEL CIEGO  
 pp. PUERTA DE PANEL

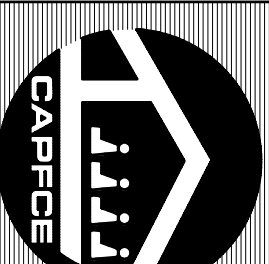

**C.A.P.F.C.E.**  
COMITÉ ADMINISTRADOR DEL PROGRAMA FEDERAL DE CONSTRUCCIÓN DE ESCUELAS

DIRECTOR GENERAL : LIC. RICARDO TORRES ORIGEL  
SUBDIRECTOR TECNICO : ING. ENRIQUE ERAZO RIOS

UNIVERSIDAD TECNOLÓGICA

BIBLIOTECAS

A-9

UNITEC/BIH/2004\CANCELLEWIG	FECHA	MAYO 2004
GERENTE DE NORMAS Y PROYECTOS:		
ARQ. EMILIO A. MATEO GALGUERA		
SUBGERENTE DE ARQUITECTURA:		
ARQ. JOSE DEL C. MALDONADO PEREZ		
	ESCALA	1:75
		METROS