



GOBIERNO DEL ESTADO
DE OAXACA

Oaxaca
JUNTOS CONSTRUIMOS EL CAMBIO



Gobierno del Estado

IOA
Instituto Oaxaqueño
de las Artesanías

El Instituto Oaxaqueño de las Artesanías (IOA) con la finalidad de incrementar los ingresos del sector artesanal, mediante el programa permanente de Apoyos a la Comercialización a través de las tiendas ARIPO, ARIPO Casa 8 Regiones y ARIPO Gastronómico. Generando un total en ventas en el periodo del 01 de enero al 30 de septiembre del 2022, por la cantidad de \$ 9, 657,015.60 (Nueve millones seis cientos cincuenta y siete mil quince pesos 60/100 M.N), beneficiando a 306 Artesanas y Artesanos desglosando los ingresos por tienda de la siguiente manera:

VENTAS ARIPO PERIODO 01 DE ENERO AL 30 DE SEPTIEMBRE DEL 2022			
ARIPO	CASA 8 REGIONES	ARIPO CENTRO GASTRONOMICO	TOTAL
7, 622,230.49	1, 951,157.11	83,628.00	9, 657,015.60

Respecto a los ingresos por ventas, correspondientes al tercer trimestre del ejercicio 2022, por cada una de las sucursales de las tiendas ARIPO, ARIPO 8 Regiones y ARIPO Gastronómico, se desglosa de la siguiente manera:

VENTAS ARIPO TERCER TRIMESTRE DEL 2022			
ARIPO	CASA 8 REGIONES	ARIPO CENTRO GASTRÓNOMICO	TOTAL
2, 306,138.00	798, 552.00	83, 628.00	3, 188,318.00

Generando un total en ventas por la cantidad de \$ 3, 188,318.00 (Tres millones ciento ochenta y ocho mil trescientos dieciocho 00/100 M.N), beneficiando a 306 Artesanos de las siguientes localidades: Huautla de Jiménez, Heroica Ciudad de Juchitán de Zaragoza, Oaxaca de Juárez, Ocotlán de Morelos, Pinotepa de Don Luis, San Antonino Castillo Velasco, San Antonio Arrazola, San Bartolo Coyotepec, San Bartolomé Ayautla, San Felipe Jalapa de Díaz, San Felipe Usila, San Jerónimo Silacayoapilla Huajuapam de León, San Juan Colorado, San Juan Cotzocón, San Juan Guichicovi, San Lucas Ojitlan, San Luis Amatlán, San Marcos Tlapazola, San Martin Tilcajete, San Pablo Villa de Mitla, San Pedro Amuzgos, San Sebastián Río Hondo, San Vicente Coatlán, Santa Ana del Valle, Santa María Atzompa, Santa María Papalutla, Santa María Tavehua, Santa María Tlahuitoltepec, Santa María Zacatepec, Santos Reyes Yucunaa, Tamazulapam del Espíritu Santo, Teotitlán del Valle, Villa Hidalgo Yalalag, Villa de Zaachila, Pinotepa



GOBIERNO DEL ESTADO
DE OAXACA

Oaxaca
JUNTOS CONSTRUIMOS EL CAMBIO



Gobierno del Estado

IOA
Instituto Oaxaqueño
de las Artesanías

Nacional, Pinotepa de Don Luis, San Sebastián Tutla, San Felipe Usila y Ocotlán de Morelos.

Con el fin de incentivar la actividad comercial de las familias artesanas, en el mes de agosto, se llevó a cabo a través del programa “Apoyos para Impulsar la Comercialización” del FONART, un acopio de piezas artesanales con un monto total de \$ 772, 595.00 (Setecientos setenta y dos mil quinientos noventa y cinco 00/100 M.N.) beneficiando a 53 talleres artesanales de las localidades de: San Pedro Cajonos, San Pablo Villa de Mitla, Oaxaca de Juárez, Ocotlán de Morelos, Huautla de Jiménez, San Antonino el Alto, Ocotlán de Morelos, Santa María Atzompa, San Bartolo Coyotepec, Santa María Tlahuitoltepec, Santa María Alotepec, Tamazulapan del Espíritu Santo, San Vicente Coatlán, San Mateo del Mar, Santa Catarina Mechoacán, Santa María Tecaxitlán y Santa María Zacatepec.

Con la finalidad de difundir los programas del Instituto y fortalecer el trabajo de coordinación con las autoridades municipales y el sector artesanal del Estado, se llevaron a cabo 8 reuniones informativas en las localidades de San Andrés Zautla, Etla; Salina Cruz, Valle Nacional, San Lucas Ojitlán, Ixtaltepec y 2 reuniones masivas con 250 artesanos de las 8 regiones en el recinto ferial de la Expo Feria Guelaguetza 2022, Salina Cruz.

Para fortalecer los procesos de producción artesanal a través de Apoyos a Talleres Artesanales, se benefició con un monto de \$ 20,000.00 a 30 artesanas y artesanos de la comunidad de San Pablo Tijaltepec en la región de la Mixteca con el apoyo de materia prima para la elaboración de textiles.

En el periodo de abril a junio se empadronó a un total de 350 artesanos de las 8 Regiones del Estado, siendo 297 mujeres y 53 hombres.

Con el objetivo de aumentar la competitividad del sector artesanal y contribuir con las familias artesanas para generar mayores ingresos por medio de la venta de sus artesanías, se reforzaron más canales de distribución como son la participación en una muestra Artesanal en el marco del evento XXXI Asamblea General Ordinaria de la Organización Latinoamericana y del Caribe de Entidades Fiscalizadoras Superiores (OLACEFS) donde han sido beneficiados 4 talleres artesanales como expositores, generando una derrama económica de \$ 73,250.00 (Setenta y tres mil doscientos cincuenta pesos 00/M.N.)



GOBIERNO DEL ESTADO
DE OAXACA



Gobierno del Estado

IOA
Instituto Oaxaqueño
de las Artesanías

CONCURSOS DE ARTE POPULAR ESTATALES Y NACIONALES

La participación de los artesanos oaxaqueños en concursos propicia el desarrollo de las técnicas de elaboración, creatividad e innovación abriendo nuevos mercados y espacios, es por esto que el IOA de manera operativa y en coordinación con Instituciones Federales como el FONART (Fondo Nacional para el Fomento de las Artesanías) en este trimestre ha realizado el XXII Premio Estatal de Arte Popular Benito Juárez 2022 donde se registraron 192 artesanas y artesanos, de los cuales resultaron ganadores 58 artesanas y artesanos con una bolsa de \$ 385,000.00 (Trecientos ochenta y cinco mil pesos 00/100 M.N.) de los cuales \$ 192,500.00 (Ciento noventa y dos mil quinientos 00/100 M.N.) fueron aportación del Fondo Nacional para las Artesanías y \$ 192,500.00 (Ciento noventa y dos mil quinientos 00/100 M.N.) aportación del Instituto Oaxaqueño de las Artesanías.

Se recepcionaron, embalaron y enviaron piezas artesanales a los siguientes concursos nacionales:

CONCURSO	REGISTROS
IX Edición del Concurso Nacional Grandes Maestros del Patrimonio Artesanal de México 2022	15
X Concurso Nacional de Textiles y Rebozo 2022	15
XLV Premio Nacional de la Cerámica 2022	37

De los Artesanos participantes resultaron 9 ganadores, con un monto total en premios de \$ 272,300.00 (Doscientos setenta y dos mil trescientos pesos 00/100 M.N.).

Con el objetivo de impulsar la profesionalización de los procesos de producción artesanal y desarrollar capacidades empresariales, se realizaron 3 capacitaciones en los temas de ¿Cómo genero mi factura electrónica?, ¿Cómo realizar declaraciones del Régimen de Incorporación Fiscal? y ¿Cómo Realizar declaraciones en el Régimen Simplificado de Confianza? Apoyando a 100 artesanos de las diferentes regiones del estado.

Gobierno del Estado de Oaxaca
UR: 534 - INSTITUTO OAXAQUEÑO DE LAS ARTESANÍAS
Estado de Situación Financiera
Al 30 de septiembre de 2022 y 2021
(Pesos)



CONCEPTO	2022	2021	CONCEPTO	2022	2021
ACTIVO			PASIVO		
ACTIVO CIRCULANTE			PASIVO CIRCULANTE		
EFFECTIVO Y EQUIVALENTES	51,090	17,778	CUENTAS POR PAGAR A CORTO PLAZO	2,233,060	1,222,440
DERECHOS A RECIBIR EFECTIVO O EQUIVALENTES	2,181,970	1,312,663	DOCUMENTOS POR PAGAR A CORTO PLAZO	0	0
DERECHOS A RECIBIR BIENES O SERVICIOS	0	0	PORCIÓN A CORTO PLAZO DE LA DEUDA PÚBLICA A LARGO PLAZO	0	0
INVENTARIOS	0	0	TÍTULOS Y VALORES A CORTO PLAZO	0	0
ALMACENES	0	0	PASIVOS DIFERIDOS A CORTO PLAZO	0	0
ESTIMACIÓN POR PÉRDIDA O DETERIORO DE ACTIVOS CIRCULANTES	0	0	FONDOS Y BIENES DE TERCEROS EN GARANTÍA Y/O ADMINISTRACIÓN A CORTO PLAZO	0	0
OTROS ACTIVOS CIRCULANTES	0	0	PROVISIONES A CORTO PLAZO	0	0
Total de ACTIVO CIRCULANTE	2,233,060	1,330,440	Total de PASIVO CIRCULANTE	2,233,060	1,222,440
ACTIVO NO CIRCULANTE			PASIVO NO CIRCULANTE		
INVERSIONES FINANCIERAS A LARGO PLAZO	0	0	CUENTAS POR PAGAR A LARGO PLAZO	0	0
DERECHOS A RECIBIR EFECTIVO O EQUIVALENTES A LARGO PLAZO	0	0	DOCUMENTOS POR PAGAR A LARGO PLAZO	0	0
BIENES INMUEBLES, INFRAESTRUCTURA Y CONSTRUCCIONES EN PROCESO	0	0	DEUDA PÚBLICA A LARGO PLAZO	0	0
BIENES MUEBLES	2,288,844	2,315,217	PASIVOS DIFERIDOS A LARGO PLAZO	0	0
ACTIVOS INTANGIBLES	30,000	30,000	FONDOS Y BIENES DE TERCEROS EN GARANTÍA Y/O ADMINISTRACIÓN A LARGO PLAZO	0	0
DEPRECIACIÓN, DETERIORO Y AMORTIZACIÓN ACUMULADA DE BIENES	-1,063,149	-898,302	PROVISIONES A LARGO PLAZO	0	0
ACTIVOS DIFERIDOS	0	0	Total de PASIVO NO CIRCULANTE	0	0
ESTIMACIÓN POR PÉRDIDA O DETERIORO DE ACTIVOS NO CIRCULANTES	0	0	TOTAL PASIVO	2,233,060	1,222,440
OTROS ACTIVOS NO CIRCULANTES	0	0	HACIENDA PÚBLICA/PATRIMONIO		
Total de ACTIVO NO CIRCULANTE	1,255,695	1,446,915	HACIENDA PÚBLICA/PATRIMONIO CONTRIBUIDO		
			APORTACIONES	0	0
			DONACIONES DE CAPITAL	0	0
			ACTUALIZACIÓN DE LA HACIENDA PÚBLICA/PATRIMONIO	527,386	527,386
			Total de HACIENDA PÚBLICA/PATRIMONIO CONTRIBUIDO	527,386	527,386
			HACIENDA PÚBLICA/PATRIMONIO GENERADO		
			RESULTADOS DE EJERCICIO (AHORRO/ DESAHORRO)	0	-56,847
			RESULTADOS DE EJERCICIO ANTERIORES	728,309	1,084,376
			REVALUOS	0	0
			RESERVAS	0	0
			RECTIFICACIONES DE RESULTADOS DE EJERCICIOS ANTERIORES	0	0
			Total de HACIENDA PÚBLICA/PATRIMONIO GENERADO	728,309	1,027,529
			EXCESO O INSUFICIENCIA EN LA ACTUALIZACIÓN DE LA HACIENDA PÚBLICA/PATRIMONIO	0	0
			RESULTADO POR POSICIÓN MONETARIA	0	0
			RESULTADO POR TENENCIA DE ACTIVOS NO MONETARIOS	1,255,695	1,554,915
			TOTAL DE HACIENDA PÚBLICA/PATRIMONIO	1,255,695	1,554,915
TOTAL DE ACTIVOS	3,488,754	2,777,355	Total de Pasivo y Patrimonio/Hacienda Pública	3,488,754	2,777,355

Bajo protesta de decir verdad declaramos que los estados financieros y sus Notas son razonablemente correctos y somos responsables de su emisión.

ENCARGADA DE RECURSOS FINANCIEROS

LIC. NANCY CELIA MARTÍNEZ GÓMEZ

JEFE DEPARTAMENTO ADMINISTRATIVO

L.C.P. GRACIELA PÉREZ MIGUEL



2016-2022

INSTITUTO OAXAQUEÑO DE LAS ARTESANÍAS

DIRECTORA GENERAL

LIC. NADIA CLAY CO ORTEGA

Gobierno del Estado de Oaxaca
UR: 534 - INSTITUTO OAXAQUEÑO DE LAS ARTESANÍAS
Estado de Actividades
Del 1° de enero al 30 de septiembre de 2022 y 2021
(Pesos)



CONCEPTO	2022	2021
INGRESOS Y OTROS BENEFICIOS		
INGRESOS DE GESTIÓN	0	0
IMPUESTOS	0	0
CUOTAS Y APORTACIONES DE SEGURIDAD SOCIAL	0	0
CONTRIBUCIONES DE MEJORAS	0	0
DERECHOS	0	0
PRODUCTOS	0	0
APROVECHAMIENTOS	0	0
INGRESOS POR VENTA DE BIENES Y PRESTACION DE SERVICIOS	0	0
PARTICIPACIONES, APORTACIONES, CONVENIOS, INCENTIVOS DERIVADOS DE LA COLABORACION FIS	12,455,009	9,958,924
CAL, FONDOS DISTINTOS DE APORTACIONES, TRANSFERENCIAS, ASIGNACIONES, SUBSIDIOS Y SUBV		
PARTICIPACIONES, APORTACIONES, CONVENIOS, INCENTIVOS DERIVADOS DE LA COLABORACION FIS	0	0
CAL Y FONDOS DISTINTOS DE APORTACIONES		
TRANSFERENCIAS, ASIGNACIONES, SUBSIDIOS Y SUBVENCIONES, Y PENSIONES Y JUBILACIONES	12,455,009	9,958,924
OTROS INGRESOS Y BENEFICIOS	0	0
INGRESOS FINANCIEROS	0	0
INCREMENTO POR VARIACIÓN DE INVENTARIOS	0	0
DISMINUCIÓN DEL EXCESO DE ESTIMACIONES POR PÉRDIDA O DETERIORO U OBSOLESCENCIA	0	0
DISMINUCIÓN DEL EXCESO DE PROVISIONES	0	0
OTROS INGRESOS Y BENEFICIOS VARIOS	0	0
TOTAL DE INGRESOS Y OTROS BENEFICIOS	12,455,009	9,958,924
GASTOS Y OTRAS PÉRDIDAS		
GASTOS DE FUNCIONAMIENTO	0	0
SERVICIOS PERSONALES	0	0
MATERIALES Y SUMINISTROS	0	0
SERVICIOS GENERALES	0	0
TRANSFERENCIAS, ASIGNACIONES, SUBSIDIOS Y OTRAS AYUDAS	11,573,113	9,092,132
TRANSFERENCIAS INTERNAS Y ASIGNACIONES AL SECTOR PÚBLICO	11,573,113	9,092,132
TRANSFERENCIAS AL RESTO DEL SECTOR PÚBLICO	0	0
SUBSIDIOS Y SUBVENCIONES	0	0
AYUDAS SOCIALES	0	0
PENSIONES Y JUBILACIONES	0	0
TRANSFERENCIAS A FIDEICOMISOS, MANDATOS Y CONTRATOS ANÁLOGOS	0	0
TRANSFERENCIAS A LA SEGURIDAD SOCIAL	0	0
DONATIVOS	0	0
TRANSFERENCIAS AL EXTERIOR	0	0
PARTICIPACIONES Y APORTACIONES	0	0
PARTICIPACIONES	0	0
APORTACIONES	0	0
CONVENIOS	0	0
INTERESES, COMISIONES Y OTROS GASTOS DE LA DEUDA PÚBLICA	0	0
INTERESES DE LA DEUDA PÚBLICA	0	0
COMISIONES DE LA DEUDA PÚBLICA	0	0
GASTOS DE LA DEUDA PÚBLICA	0	0
COSTO POR COBERTURAS	0	0
APOYOS FINANCIEROS	0	0
OTROS GASTOS Y PÉRDIDAS EXTRAORDINARIAS	0	164,847
ESTIMACIONES, DEPRECIACIONES, DETERIOROS, OBSOLESCENCIA Y AMORTIZACIONES	0	164,847
PROVISIONES	0	0
DISMINUCION DE INVENTARIOS	0	0
AUMENTO POR INSUFICIENCIA DE ESTIMACIONES POR PÉRDIDA O DETERIORO U OBSOLESCENCIA	0	0
AUMENTO POR INSUFICIENCIA DE PROVISIONES	0	0
OTROS GASTOS	0	0
INVERSIÓN PÚBLICA	881,896	758,791
INVERSIÓN PÚBLICA NO CAPITALIZABLE	881,896	758,791
TOTAL DE GASTOS Y OTRAS PERDIDAS	12,455,009	10,015,771
AHORRO NETO DEL EJERCICIO	0	-56,847

Lugar y fecha de generación: Reyes Mantecón, Oaxaca; a 07 de OCTUBRE de 2022
Bajo protesta de decir verdad declaramos que los estados financieros y sus Notas son razonablemente correctos y responsabilidad del emisor.

ENCARGADA DE RECURSOS FINANCIEROS

JEFE DEPARTAMENTO ADMINISTRATIVO

DIRECTORA GENERAL

LIC. NANCY CELIA MARTÍNEZ GÓMEZ

L.C.P. GRACIELA PÉREZ MIGUEL

LIC. NADIA CLIMACO ORTEGA





Concepto	Hacienda Pública/ Patrimonio		Exceso o Insuficiencia en la Actualización de la Hacienda Pública/ Patrimonio	
	Contribuido	Generado	Del Ejercicio	Total
		Ejerc. Ant.		
Patrimonio Neto Inicial Ajustado del Ejercicio	527,386	0	0	527,386
ACTUALIZACIONES DEL PATRIMONIO	527,386	0	0	527,386
Variaciones de la Hacienda Pública / Patrimonio Neto del Ejercicio	0	0	621,760	621,760
RESULTADOS DE EJERCICIOS ANTERIORES	0	0	1,084,376	1,084,376
RESULTADOS DEL EJERCICIO (AHORRO/ DESAHORRO)	0	0	-462,616	-462,616
Hacienda Pública / Patrimonio Neto Final del Ejercicio 2021	527,386	0	621,760	1,149,146
Cambios en la Hacienda Pública / Patrimonio Neto del Ejercicio 2022	527,386	0	0	527,386
ACTUALIZACIONES DEL PATRIMONIO	527,386	0	0	527,386
Variaciones de la Hacienda Pública / Patrimonio Neto del Ejercicio	0	0	1,058,003	1,058,003
RESULTADOS DE EJERCICIOS ANTERIORES	0	0	728,309	728,309
RESULTADOS DEL EJERCICIO (AHORRO/ DESAHORRO)	0	0	329,695	329,695
Saldo Neto en la Hacienda Pública / Patrimonio 2022	527,386	0	1,058,003	1,585,389

Bajo protesta de decir verdad declaramos que los estados financieros y sus Notas son razonablemente correctos y nuestra responsabilidad del epígrafe.

ENCARGADA DE RECURSOS FINANCIEROS
LIC. NANCY CELIA MARTINEZ GOMEZ

JEFE DEPARTAMENTO ADMINISTRATIVO
L.C.P. GRACIELA PEREZ MIGUEL

DIRECTORA GENERAL
LIC. NADIA CHIMACO ORTEGA

2016-2022
INSTITUTO OAXAQUEÑO DE LAS ARTESANÍAS

Página 1/1

Gobierno del Estado de Oaxaca

UR: 534 - INSTITUTO OAXAQUEÑO DE LAS ARTESANÍAS

Estado de Cambios en la Situación Financiera

Del 1° de enero al 30 de septiembre de 2022 y 2021

(Pesos)

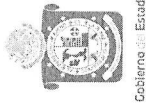

CONCEPTO	ORIGEN	APLICACIÓN	CONCEPTO	ORIGEN	APLICACIÓN
ACTIVO	191,220	902,620	PASIVO	1,010,620	0
ACTIVO CIRCULANTE	0	902,620	PASIVO CIRCULANTE	1,010,620	0
EFFECTIVO Y EQUIVALENTES	0	33,312	CUENTAS POR PAGAR A CORTO PLAZO	1,010,620	0
DERECHOS A RECIBIR EFECTIVO O EQUIVALENTES	0	869,307	HACIENDA PÚBLICA/PATRIMONIO	0	356,068
ACTIVO NO CIRCULANTE	191,220	0	HACIENDA PÚBLICA/PATRIMONIO CONTRIBUIDO	0	0
BIENES MUEBLES	26,373	0	ACTUALIZACIÓN DE LA HACIENDA PÚBLICA/ PATRIMONIO	0	0
ACTIVOS INTANGIBLES	0	0	HACIENDA PÚBLICA/PATRIMONIO GENERADO	0	356,068
DEPRECIACIÓN, DETERIORO Y ARMORTIZACIÓN	164,847	0	RESULTADOS DE EJERCICIO (AHORRO/ DESAHORRO)	0	0
ACUMULADA DE BIENES			RESULTADOS DE EJERCICIOS ANTERIORES	0	356,068
			RESULTADOS DEL EJERCICIO (AHORRO/DESAHORRO)	2,496,085	0
			TOTALES	3,506,705	356,068



Lugar y fecha de generación: Reyes Manterón, Oaxaca; a 07 de OCTUBRE de 2022

Bajo protesta de decir verdad declaramos que los estados financieros y sus Notas son razonablemente correctos y de nuestra responsabilidad del emisor.

JEFE DEPARTAMENTO ADMINISTRATIVO

DIRECTORA GENERAL

LIC. NANCY CELIA MARTINEZ GOMEZ

L.C.P. GRACIELA PEREZ MIGUEL

LIC. NADIA CLIMACO ORTEGA



GOBIERNO DEL ESTADO
DE OAXACA

Oaxaca
LIDERAR CONSTRUIR CRECER



IOA
Instituto Oaxaqueño de las Artesanías

Estado de Flujos de Efectivo

INSTITUTO OAXAQUEÑO DE LAS ARTESANÍAS			
Del 01 de enero al 30 de Septiembre del 2021 y 2022			
CONCEPTO	ENERO-SEPTIEMBRE 2022	ENERO- SEPTIEMBRE 2021	
Flujos de Efectivo de las Actividades de Operación			
Origen	13,775,802	9,300,456	
Impuestos	0	0	
Cuotas y Aportaciones de Seguridad Social	0	0	
Contribuciones de Mejoras	0	0	
Derechos	0	0	
Productos	0	0	
Aprovechamientos	0	0	
Ingresos por Venta de Bienes y Prestación de Servicios	0	0	
Participaciones, Aportaciones, Convenios, Incentivos Derivados de la Colaboración Fiscal y Fondos Distintos de Aportaciones	0	0	
Transferencias, Asignaciones, Subsidios y Subvenciones, y Pensiones y Jubilaciones	12,455,009	9,958,924	
Otros Orígenes de Operación	1,320,793	-658,468	
Aplicación	13,815,155	9,414,973	
Servicios Personales	0	0	
Materiales y Suministros	0	0	
Servicios Generales	0	0	
Transferencias Internas y Asignaciones al Sector Público	11,573,113	9,092,132	
Transferencias al resto del Sector Público	881,896	758,791	
Subsidios y Subvenciones	0	0	
Ayudas Sociales	0	0	
Pensiones y Jubilaciones	0	0	
Transferencias a Fidelcomisos, Mandatos y Contratos Análogos	0	0	
Transferencias a la Seguridad Social	0	0	
Donativos	0	0	
Transferencias al Exterior	0	0	
Participaciones	0	0	
Aportaciones	0	0	
Convenios	0	0	
Otras Aplicaciones de Operación	1,360,146	-435,950	
Flujos Netos de Efectivo por Actividades de Operación	-39,353	-114,517	
Flujos de Efectivo de las Actividades de Inversión			
Origen	0	0	
Bienes Inmuebles, Infraestructura y Construcciones en Proceso	0	0	
Bienes Muebles	0	0	
Otros Orígenes de Inversión	0	0	
Aplicación	0	0	
Bienes Inmuebles, Infraestructura y Construcciones en Proceso	0	0	
Bienes Muebles	0	0	
Otras Aplicaciones de Inversión	0	0	
Flujos Netos de Efectivo por Actividades de Inversión	0	0	
Flujo de Efectivo de las Actividades de Financiamiento			
Origen	0	0	
Endeudamiento Neto	0	0	
Interno	0	0	
Externo	0	0	
Otros Orígenes de Financiamiento	0	0	
Aplicación	0	0	
Servicios de la Deuda	0	0	
Interno	0	0	
Externo	0	0	
Otras Aplicaciones de Financiamiento	0	0	
Flujos Netos de Efectivo por Actividades de Financiamiento	0	0	
Incremento/Disminución Neta en el Efectivo y Equivalentes al Efectivo	-39,353	-114,517	
Efectivo y Equivalentes al Efectivo al Inicio del Ejercicio	90,443	132,296	
Efectivo y Equivalentes al Efectivo al Final del Ejercicio	51,090	17,779	

Lugar y fecha de generación: Reyes Mantecón, Oaxaca a 07 de Octubre del 2022

Bajo protesta de decir verdad declaramos que los Estados Financieros y sus Notas son razonablemente correctos y responsabilidad del emisor.

JEFA DEL DEPARTAMENTO ADMINISTRATIVO

DIRECTORA GENERAL

L.C.P. GRACIELA PÉREZ MIGUEL

LIC. NADIA CLIMACO ORTEGA



"Tercer Informe Trimestral de Avance de Cuenta Pública del Ejercicio Enero-Septiembre 2022"

2016-2022

INSTITUTO
OAXAQUEÑO DE
LAS ARTESANÍAS

Gobierno del Estado de Oaxaca
 UR: 534 - INSTITUTO OAXAQUEÑO DE LAS ARTESANÍAS
 Estado Analítico del Activo
 Del 1° de enero al 30 de septiembre de 2022
 (Pesos)



DESCRIPCION	SALDO INICIAL	CARGOS DEL PERIODO	ABONOS DEL PERIODO	SALDO FINAL	VARIACIÓN DEL PERIODO
ACTIVO					
ACTIVO CIRCULANTE	2,194,334	13,954,931	12,660,511	3,488,754	1,294,420
EFFECTIVO Y EQUIVALENTES	912,267	13,942,461	12,621,668	2,233,060	1,320,793
DERECHOS A RECIBIR EFECTIVO O EQUIVALENTES	90,443	9,170,659	9,210,012	51,090	-39,353
ACTIVO NO CIRCULANTE	821,823	4,771,803	3,411,656	2,181,970	1,360,146
BIENES MUEBLES	1,282,067	12,470	38,843	1,255,695	-26,373
ACTIVOS INTANGIBLES	2,315,217	12,470	38,843	2,288,844	-26,373
DEPRECIACIÓN, DETERIORO Y ARMORTIZACIÓN ACUMULADA DE BIENES	30,000	---	---	30,000	---
	-1,063,149	---	---	-1,063,149	---

ENCARGADA DE RECURSOS FINANCIEROS

LIC. NANCY CELIA MARTÍNEZ GÓMEZ

JEFE DEPARTAMENTO ADMINISTRATIVO

L.C.P. GRACIELA PÉREZ MIGUEL

Bajo protesta de decir verdad declaramos que los estados financieros y sus Notas son razonablemente correctos y son de la responsabilidad del emisor.

2016-2022

DIRECTORA GENERAL

NADIA CLIMACO ORTEGA

INSTITUTO OAXAQUEÑO DE LAS ARTESANÍAS

Denominación de las Deudas	Moneda de Contratación	Institución o País Acreedor	Saldo Inicial del Periodo	Saldo Final del Periodo
DEUDA PÚBLICA				
Deuda Interna				
Corto Plazo				
Instituciones de Crédito			0	0
Títulos y Valores			0	0
Arrendamientos Financieros			0	0
Deuda Externa				
Organismos Financieros Internacionales			0	0
Deuda Bilateral			0	0
Títulos y Valores			0	0
Arrendamientos Financieros			0	0
Subtotal a Corto Plazo			0	0
Largo Plazo				
Instituciones de Crédito			0	0
Títulos y Valores			0	0
Arrendamientos Financieros			0	0
Deuda Externa				
Organismos Financieros Internacionales			0	0
Deuda Bilateral			0	0
Títulos y Valores			0	0
Arrendamientos Financieros			0	0
Subtotal a Largo Plazo			0	0
Otros Pasivos				
Subtotal			912,267	2,233,060
Total de Deuda y Otros Pasivos			912,267	2,233,060

Lugar y fecha de generación: Reyes Manterón, Oaxaca; a 07 de OCTUBRE de 2022
 Bajo protesta de decir verdad declaramos que los Estados Financieros y sus Notas son razonablemente correctos y responsabilidad del emisor

ENCARGADA DE RECURSOS
 FINANCIEROS

JEFA DEL DEPARTAMENTO
 ADMINISTRATIVO

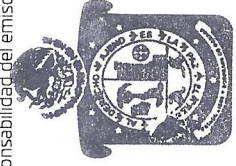

DIRECTORA GENERAL

L.A. NANCY CELIA MARTINEZ GOMEZ

C.P. GRACIELA PEREZ MIGUEL

LIC. NADIA CLIMACO ORTEGA

2016-2022

"Tercer Informe Trimestral de Avance de la Cuenta Pública del Ejercicio Enero-Septiembre 2022"

**OAXAQUEÑO DE
 LAS ARTESANÍAS**



GOBIERNO DEL ESTADO
DE OAXACA

Oaxaca
CREAR · CONSTRUIR · CRECER



IOA
Instituto Oaxaqueño
de las Artesanías

INFORME SOBRE PASIVOS CONTINGENTES

NO APLICA

NOTAS A LOS ESTADOS FINANCIEROS

DEL 01 DE ENERO AL 30 DE SEPTIEMBRE DEL 2022 (PESOS)

Remito informe relacionado con la Información Financiera del “Tercer Informe Trimestral de Avance de Cuenta Pública del Ejercicio Enero-Septiembre 2022”.

a). NOTAS DE DESGLOSE

I) NOTAS AL ESTADO DE SITUACIÓN FINANCIERA

El estado de Situación Financiera tiene como propósito mostrar información relativa a los recursos y obligaciones de la entidad.

ACTIVO

CUENTAS	EJERCICIO FISCAL 2022	EJERCICIO FISCAL 2021
ACTIVO CIRCULANTE		
Efectivo Equivalentes	51,090	17,778
Derechos a recibir efectivo y Esquemas	2, 181,970	1, 312,663
Total de Activo Circulante	2, 233, 060	1, 330,440
Bienes Muebles	2, 288, 844	2, 315,217
Activos Intangibles	30,000	30,000
Depreciación, Deterioro y amortización Acumulada de Bienes e Intangibles	-1,063,149	-898,302
Total de Activo no Circulante	1, 255, 695	1, 446,915
TOTAL DE ACTIVOS	3, 488, 754	2, 777,355

ACTIVO CIRCULANTE

Efectivo y Equivalentes

El rubro de efectivo y equivalentes al 30 de septiembre del ejercicio fiscal 2022, representa los recursos disponibles de la Entidad, saldo que se refleja en las siguientes cuentas bancarias 012610001180078614 Fondo Rotatorio 2022 asignado al Instituto con un saldo de \$ 49, 598, así como un saldo de \$ 1, 486 de la cuenta de fomento artesanal 2022.



GOBIERNO DEL ESTADO
DE OAXACA



IOA
Instituto Oaxaqueño
de las Artesanías

Derechos a recibir Efectivo o Equivalentes

En el rubro de Derechos a recibir Efectivo y Equivalentes (Otros deudores diversos por cobrar a C.P) el saldo al 30 de septiembre del ejercicio fiscal 2022, corresponden a provisiones por retenciones en nómina, integrándose de la siguiente forma: Impuestos Sobre Sueldos y Salarios, Cuotas de Seguridad Social; IMSS, Seguro de Vida, personal administrativo, base confianza, seguros de vida MMyS, IMSS, Cesantía y Vejez, Seguros Argos, Núñez Banuet Servicios Funerarios, Nacional de Servicios Funerarios a Futuro, Cuota Sindical, Crédito Infonavit, Fonacot, Caja de ahorro sindical, Cooperativa Acreimex, , Solidez Monte Alban SC, Publiseg, S.A. de C.V., Cooperativa Sinvacrem S.C. este rubro también contempla el adeudo de cuentas por liquidar certificadas por la Secretaría de Finanzas a este Instituto, por un importe total de \$ 1, 985,408 (Un millón novecientos ochenta y cinco mil cuatrocientos ocho pesos 00/100 M.N) .de los cuales corresponden al ejercicio 2021 un importe de \$ 15, 716 y correspondiente al mes de septiembre del 2022 un importe de \$ 1, 969,692

ACTIVO NO CIRCULANTE

Está constituido por el conjunto de valores y derechos de realización o disponibilidad con un periodo de tiempo superior a un año.

Bienes muebles

El rubro de Bienes Muebles del periodo enero a septiembre del ejercicio 2022, está integrado de la siguiente forma:

CUENTAS	EJERCICIO FISCAL 2022	EJERCICIO FISCAL 2021
Muebles de Oficina y Estantería	853,371	853,371
Equipo de Cómputo y Tecnologías de la Información	292,513	327,907
Otros Mobiliarios y Equipos de Administración	0	3,448
Equipo y Aparatos Audiovisuales	12,470	
Vehículos y Equipo Terrestre	1,130,490	1,130,490
Activos Intangibles	30,000	30,000
TOTAL	2,288,844	2,315,216

Al 30 de septiembre del ejercicio fiscal 2022, el saldo del rubro de Activo no Circulante es de \$ 2, 288,844 (Dos millones doscientos ochenta y ocho mil ochocientos cuarenta y cuatro pesos 00/100 M.N.).



GOBIERNO DEL ESTADO
DE OAXACA



IOA
Instituto Oaxaqueño
de las Artesanías

PASIVO

El saldo de este rubro al 30 de septiembre del ejercicio fiscal 2022, asciende a la cantidad de \$ 2, 233,060 (Dos millones doscientos treinta y tres mil sesenta pesos 00/100 M.N.) que corresponden a los compromisos de pagos adquiridos durante los ejercicios fiscales 2021 y 2022, con proveedores y prestadores de servicios por la adquisiciones de bienes y contratación de servicios por pagar a corto plazo, también este rubro se contemplan los montos de las provisiones de nóminas (retenciones de los trabajadores) detallándose de la siguiente forma:

PASIVO CIRCULANTE

Cuentas por Pagar a Corto Plazo

CUENTAS	EJERCICIO FISCAL 2022	EJERCICIO FISCAL 2021
Otras Prestaciones sociales y económicas por Pagar a c.p.	0	0
Deudas por Adquisición de bienes y Contratación de Servicios por pagar	0	0
Contratistas por obras en bienes de dominio por pagar a c.p.	187,759	260,087
Transferencias internas y asignaciones al sector público	1,797,648	576,874
Retenciones de impuestos por pagar a c.p.	61,547	60,454
Retenciones del sistema de seguridad social por pagar a c.p.	24,373	34,654
Otras retenciones y contribuciones por pagar	109,620	237,499
Fondos rotatorios por pagar a cp	50,000	50,000
Otras cuentas por pagar a cp.	2,112	2,872
TOTAL	2, 233,060	1, 222,440

HACIENDA PÚBLICA/PATRIMONIO

CUENTAS	EJERCICIO FISCAL 2022	EJERCICIO FISCAL 2021
HACIENDA PÚBLICA/ PATRIMONIO CONTRIBUIDO		
Actualización de la Hacienda Pública	527,386	527,386
Total de Hacienda Pública/ Patrimonio Contribuido	527,386	527,386
HACIENDA PÚBLICA/ PATRIMONIO GENERADO		
Resultados de Ejercicio (ahorro/Desahorro)	0	-56,847
Resultado de ejercicios Anteriores	728,309	1, 084,376
Total de Hacienda Pública/ Patrimonio Generado	728,309	1, 027,529
TOTAL HACIENDA	1,255,695	1, 554,915



GOBIERNO DEL ESTADO
DE OAXACA



IOA
Instituto Oaxaqueño
de las Artesanías

La cuenta de Hacienda Pública/Patrimonio, refleja un saldo al 30 de septiembre del ejercicio fiscal 2022, por la cantidad de \$ 1, 255,695 (Un millón doscientos cincuenta y cinco mil seiscientos noventa y cinco pesos 00/100 M.N.) que representa la acumulación del resultado al 30 de septiembre del ejercicio fiscal 2022 y resultados de ejercicios anteriores, sin cambios en la actualización del patrimonio.

II) NOTAS AL ESTADO DE ACTIVIDADES

Muestra el resultado de las operaciones de la entidad al 30 de septiembre del ejercicio fiscal 2022, integrado de la siguiente forma:

CUENTAS	EJERCICIO FISCAL 2021	EJERCICIO FISCAL 2020
INGRESOS Y OTROS BENEFICIOS		
Participaciones, Aportaciones, Transferencias, Asignaciones, Subsidios y Otras Ayudas	12, 455,009	9, 958, 924
TOTAL DE INGRESOS Y OTROS BENEFICIOS	12, 455,009	9, 958, 924
GASTOS Y OTRAS PERDIDAS		
Transferencias Internas y Asignaciones al Sector Publico	11, 573, 113	9, 092, 132
Estimaciones, Depreciaciones, Deterioros, Obsolescencia y Amortizaciones	0	164, 847
Inversión Pública No Capitalizable	881, 896	758,791
TOTAL DE GASTOS Y OTRAS PERDIDAS	12, 455, 009	10, 015,771
AHORRO NETO DEL EJERCICIO	0	-56, 847

Ingresos y Otros Beneficios

Los ingresos corresponden a los recursos que fueron ministrados al 30 de septiembre del ejercicio fiscal 2022, el cual asciende a un importe de \$ 12, 455,009 (Doce millones cuatrocientos cincuenta y cinco mil nueve pesos 00/100 M.N.), recursos que fueron comprometidos y devengados desde el mes de enero a septiembre del 2022.

AHORRO NETO DEL EJERCICIO

Gastos y Otras Pérdidas

El rubro de Gastos y Otras Pérdidas corresponden a lo devengado por la Entidad durante el periodo del 01 de enero al 30 de septiembre del ejercicio fiscal 2022, por la cantidad de por la cantidad de \$ 12, 455,009 (Doce millones cuatrocientos cincuenta y cinco mil nueve pesos 00/100 M.N.), integrado de la siguiente manera:



GOBIERNO DEL ESTADO
DE OAXACA



IOA
Instituto Oaxaqueño
de las Artesanías

Transferencias, Asignaciones, Subsidios y Otras Ayudas.

Transferencias Internas y Asignaciones al Sector Público, refleja un saldo por la cantidad de \$ 11, 573,113 (Once millones quinientos setenta y tres mil ciento trece pesos 00/100 M.N.), correspondiente a recursos que fueron comprometidos y devengados en los rubros de: Servicios personales, Materiales y Suministros, Servicios Generales al 30 de septiembre del ejercicio fiscal 2022.

Inversión Pública no Capitalizable: Refleja un saldo de \$ 881,896 (Ochocientos ochenta y un mil ochocientos noventa y seis pesos 00/100 M.N.) que representa la ejecución de proyectos no incluidos en conceptos anteriores al 30 de septiembre del ejercicio fiscal 2022.

Ahorro Neto del Ejercicio

En el Estado de Actividades al 30 de septiembre del ejercicio fiscal 2022, refleja un Desahorro Neto del Ejercicio, por la cantidad de \$ 0 pesos.

III) NOTAS AL ESTADO DE VARIACIÓN EN LA HACIENDA PÚBLICA

Variaciones de la hacienda Pública/Patrimonio Neto del ejercicio
Hacienda Pública/ Patrimonio generado
Resultados de Ejercicios Anteriores

El apartado de Hacienda Pública/Patrimonio Generado, en el periodo del 01 de enero al 30 de septiembre del ejercicio fiscal 2022, asciende a la cantidad de \$ 1, 255,695 (Un millón doscientos cincuenta y cinco mil seiscientos noventa y cinco pesos 00/100 M.N.) integrándose de la siguiente manera:

CONCEPTO	VARIACIONES
Hacienda Pública/Patrimonio Neto Final del Ejercicio 2021	527,386
Resultados de Ejercicios Anteriores	728,309
Saldo Neto en la Hacienda Pública/Patrimonio 2022	1, 255,695



GOBIERNO DEL ESTADO
DE OAXACA

Oaxaca
CREAR • CONSTRUIR • CRECER



IOA
Instituto Oaxaqueño
de las Artesanías

IV) NOTAS AL ESTADO DE FLUJOS DE EFECTIVO

Efectivo y equivalentes

1. Análisis de saldo en la cuenta de Efectivo y Equivalentes:

CONCEPTO	EJERCICIO FISCAL 2021	EJERCICIO FISCAL 2021
Efectivos en Bancos – Tesorería		
Efectivos en Bancos - Dependencias	90,443	132,296
Inversiones temporales (hasta 3 meses)		
Fondos con afectación específica		
Depósitos de fondos de terceros y otros	-39,353	-114,517
Total de Efectivos y Equivalentes	51,090	17,779

b). NOTAS DE MEMORIA (CUENTAS DE ORDEN)

Las cuentas de orden se utilizan para registrar movimientos de valores que no afecten o modifiquen el balance del ente contable, sin embargo, su incorporación en libros es necesaria con fines de recordatorio contable, de control y en general sobre los aspectos administrativos, o bien para consignar sus derechos o responsabilidades contingentes que puedan, o no, presentarse en el futuro.

1) Cuentas de Orden Contables

CTA. NÚM.	DESCRIPCIÓN	IMPORTE
76300	BIENES BAJO CONTRATO DE COMODATO	0.00
76400	CONTRATO DE COMODATO POR BIENES	0.00

En la Información Presupuestaria en las clasificaciones de Objeto del gasto, Económica, Administrativa y Funcional se refleja una diferencia en la columna del pagado entre los formatos de disciplina financiera y los reportes emitidos por el ente ejecutor del gasto por la cantidad de \$ 42, 342.72; derivado de la amortización del pago de la cuenta por liquidar certificada, número 349 del mes de julio del 2022, en modalidad pago directo a proveedor por concepto de seguros vehiculares.



GOBIERNO DEL ESTADO
DE OAXACA

Oaxaca
CREAR • CONSTRUIR • CRECER



IOA
Instituto Oaxaqueño
de las Artesanías

c). NOTAS DE GESTIÓN ADMINISTRATIVA

1. Introducción:

Los estados Financieros de los entes públicos proveen de información financiera a los principales usuarios de la misma, al Congreso y a los ciudadanos.

El objetivo del presente documento es la revelación del contexto y de los aspectos económicos-financieros más relevantes que influyeron en las decisiones al cierre del ejercicio fiscal del 2022 y deberán ser considerados en la elaboración de los estados financieros para la mayor comprensión de los mismos y sus particulares.

De esta manera, se informa y explica la respuesta del gobierno a las condiciones relacionadas con la información financiera de cada periodo de gestión: además, de exponer aquellas políticas que podrían afectar la toma de decisiones en períodos posteriores.

2. Panorama Económico y Financiero:

Al Instituto Oaxaqueño de las Artesanías, se le aprobó y autorizó un presupuesto de egresos para el ejercicio fiscal 2022, por un importe de \$ 11, 857,589.95 (Once millones ochocientos cincuenta y siete mil quinientos ochenta y nueve Pesos 95/100 M.N.) en la Ley Orgánica del Poder Ejecutivo del Estado de Oaxaca y el Decreto del Presupuesto de Egresos del Estado de Oaxaca, mismo que se encuentra distribuido conforme a la estructura programática presentada en el Programa Operativo Anual (POA) del mismo ejercicio fiscal.

3. Autorización e Historia.

a) Fecha de creación del ente.

El Instituto Oaxaqueño de las Artesanías (IOA). Organismo Público Descentralizado, con personalidad jurídica y patrimonio propio; sectorizado a la Secretaría de Economía, según decreto número 7 publicado en el Periódico Oficial del Estado el 4 de Diciembre de 2004; donde se abroga la Ley que crea el organismo público descentralizado denominado "Artesanías e Industrias Populares del Estado de Oaxaca" (ARIPO), aprobado por Decreto número 35 de fecha 13 de marzo de 1981 y dispone que los recursos humanos, materiales y financieros a su cargo pasarán a formar parte de "El Instituto", así como Las disposiciones legales y reglamentarias, los actos e instrumentos, los derechos laborales de sus trabajadores los que se entenderán intocados.



GOBIERNO DEL ESTADO
DE OAXACA

Oaxaca
CREAR • CONSTRUIR • CRECER



IOA
Instituto Oaxaqueño
de las Artesanías

4. Organización y Objeto Social

a) Objeto Social:

De acuerdo al artículo tercero de su decreto de creación.

Impulsar el desarrollo artesanal, por medio de programas de investigación, desarrollo, abasto de materias primas e insumos, capacitación, financiamiento, promoción, comercialización y difusión que signifique un impulso al mejoramiento de las condiciones de vida de las familias de los artesanos.

b) Principal Actividad:

Impulsar, capacitar, desarrollar y promover las condiciones de vida de las familias del sector artesanal por medio de programas, proyectos y financiamientos; que induzcan a la creación de organizaciones, producción y técnicas que fomenten la participación de la comunidad artesanal para incentivar la creatividad y calidad que generen promoción, diseño y difusión en la comercialización de sus productos, buscando diferentes canales de comercialización.

c) Ejercicio Fiscal:

Los Estados Financieros que se presentan corresponden al periodo 01 de Enero al 30 de septiembre del ejercicio fiscal 2022, los cuales contabilizan los eventos y transacciones económicas de las operaciones expresadas y contabilizadas en moneda nacional, se hace referencia un comparativo con el periodo del 01 de enero al 30 de septiembre del ejercicio fiscal 2021.

d) Régimen Jurídico:

Persona Moral del Régimen General de Ley

e) Consideraciones fiscales del ente: revelar el tipo de contribuciones que esté obligado a pagar o retener.

IMPUESTO SOBRE LA RENTA E IMPUESTO E IMPUESTO AL VALOR AGREGADO

- Declaración Informativa anual de retenciones del ISR por sueldos y salarios e ingresos asimilados a salarios.
- Declaración Provisional mensual por ISR retenciones por Salarios y por asimilados a salarios.
- Declaración Provisional mensual de ISR retención de por servicios profesionales.



GOBIERNO DEL ESTADO
DE OAXACA

Oaxaca
CREAR • CONSTRUIR • CRECER



IOA
Instituto Oaxaqueño
de las Artesanías

- Declaración Provisional mensual de ISR por pagos por cuenta de terceros o retenciones por arrendamiento de inmuebles.
- Declaración informativa anual de pagos y retenciones de servicios profesionales y retenciones a terceros.
- Declaración Provisional mensual de IVA retenciones

f) Estructura organizacional básica:

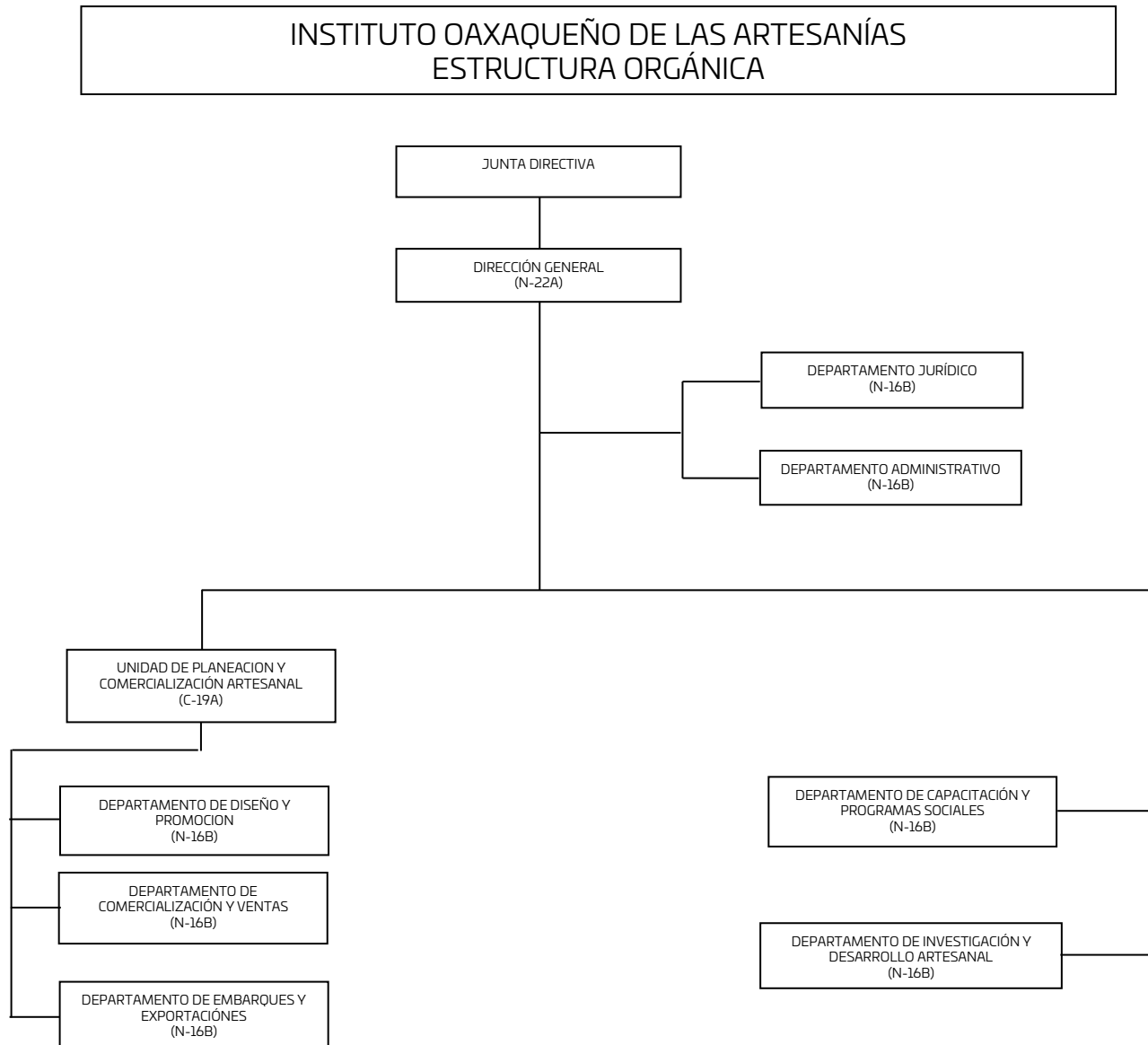



GOBIERNO DEL ESTADO
DE OAXACA

Oaxaca
CREAR • CONSTRUIR • CRECER



IOA
Instituto Oaxaqueño
de las Artesanías

5. Bases de preparación de los Estados Financieros.

- a) Si se ha observado la normatividad emitida por el CONAC y demás disposiciones legales aplicables.

Los Estados Financieros del Instituto Oaxaqueño de las Artesanías, se elaboraron en apego y con fundamento en el Título IV de la Ley General de Contabilidad Gubernamental y las Normas emitidas por el CONAC

- b) La normatividad aplicada para el reconocimiento, valuación y revelación de los diferentes rubros de la información financiera, así como las bases de medición utilizadas para la elaboración de los estados financieros; por ejemplo: costo histórico, valoración de realización, valor razonable, valor de recuperación o cualquier otro método empleado y los criterios de aplicación de los mismos.

Se aplicó durante el periodo que se informa (ejercicio fiscal 2022), la normatividad vigente para el reconocimiento, valuación y revelación de los diferentes rubros de la información Financiera, así como las bases de medición: valor de realización, respetando en el total de las operaciones su costo histórico.

- c) Postulados básicos.

Los emitidos por el CONAC:

1. Sustancia Económica
2. Entes Públicos
3. Existencia Permanente
4. Revelación Suficiente
5. Importancia Relativa
6. Registro e Integración Presupuestaria
7. Consolidación de Información financiera
8. Devengo Contable
9. Valuación
10. Dualidad Económica
11. Consistencia

- d) Norma supletoria. (No aplica)

Las permitidas por la Normatividad del CONAC.

- e) Para las entidades que por primera vez estén implementando el base devengado de acuerdo a la Ley de Contabilidad, deberán: (NO APLICA)

Revelar las nuevas políticas de reconocimiento:

De acuerdo a lo establecido por el CONAC.



GOBIERNO DEL ESTADO
DE OAXACA

Oaxaca
CREAR • CONSTRUIR • CRECER



IOA
Instituto Oaxaqueño
de las Artesanías

INGRESOS

Devengado. - Cuando exista jurídicamente el derecho al cobro.

Recaudado. - Cuando existe el cobro en efectivo o cualquier otro medio de pago

EGRESOS

Comprometido. - Cuando se existe la aprobación por una autoridad competente de un acto administrativo, u otro instrumento jurídico que formaliza una relación jurídica con terceros para la adquisición de bienes y servicios.

Devengado. - Cuando se reconoce de una obligación de pago a favor de terceros por la recepción de conformidad de bienes, servicios contratados.

Ejercido. - Cuando se emite una cuenta por liquidar Certifica aprobada por la autoridad competente

Pagado. - Cuando se realiza la cancelación total o parcial de las obligaciones de pago.

-Revelar los cambios en las políticas, la clasificación y medición de las mismas, así como su impacto en la información financiera:

6. Políticas de Contabilidad Significativas:

- a) Actualización: El registro de la contabilidad se realizó en base a los lineamientos establecidos por el CONAC.
- b) Informar sobre la realización de operaciones en el extranjero y de sus efectos en la información financiera gubernamental:
Durante el ejercicio fiscal 2022, no se realizaron operaciones en Moneda Extranjera.
- c) Método de evaluación de la inversión en acciones en el Sector Paraestatal.
NO APLICA
- d) Sistema y método de valuación de inventarios. No aplica.
- e) Beneficios a empleados:

No se tienen reservas para beneficios futuros de los empleados, más que las contempladas anualmente en el presupuesto de egresos del ejercicio presente.

f) Provisiones:

Las provisiones al 30 de septiembre del ejercicio fiscal 2022, lo conforman los siguientes conceptos: En el rubro de servicios personales (nómina de los trabajadores) cuotas obreras IMSS, Cuotas obreras IMSS R.C.V. y Crédito de vivienda.



GOBIERNO DEL ESTADO
DE OAXACA

Oaxaca
CREAR • CONSTRUIR • CRECER



IOA
Instituto Oaxaqueño
de las Artesanías

- g) Reservas: No aplica
 - h) Cambios en políticas contables y corrección de errores junto con la revelación de los efectos que se tendrá en la información financiera del ente público, ya sea retrospectivos o prospectivos.
 - i) Reclasificaciones: no se realizaron reclasificaciones.
 - j) Depuración y Cancelación de saldos:
Las depuraciones y cancelaciones de saldos se realizaron cada mes en diferentes cuentas contables durante el periodo, con la finalidad de presentar cifras actualizadas en los Estados Financieros.
7. Posición en Moneda Extranjera y Protección por riesgo Cambiario:
- a) Activos en moneda extranjera: No aplica
 - b) Pasivos en moneda extranjera: (No aplica)
No se tienen Pasivos en moneda extranjera
 - c) Posición en moneda extranjera: (No aplica)
 - d) Tipo de cambio: (No aplica)
 - e) Equivalente en moneda nacional: (No aplica)
8. Reporte Analítico del Activo: (No aplica)
- a) Vida útil o porcentajes de depreciación, deterioro o amortización utilizados en los diferentes tipos de activos: No aplica
 - b) Cambios en el porcentaje de depreciación o valor residual de los activos: No aplica
 - c) Importe de los gastos conceptualizados en el ejercicio, tanto financieros como de investigación y desarrollo: No aplica
 - d) Riesgos por tipo de cambio o tipo de interés de las inversiones financieras: No aplica
 - e) Valor activado en el ejercicio de los bienes construidos por la entidad: No aplica
 - f) Otras circunstancias de carácter significativo que afecten el activo, tales como bienes en garantía, señalados en embargos, litigios, títulos de inversiones, entregados en garantías, baja significativa del valor de inversiones financieras, etc.: No aplica
 - g) Desmantelamiento de Activos, procedimientos, implicaciones, efectos contables:
No aplica



GOBIERNO DEL ESTADO
DE OAXACA

Oaxaca
CREAR • CONSTRUIR • CRECER



IOA
Instituto Oaxaqueño
de las Artesanías

h) Administración de activos; planeación con el objetivo de que el ente los utilice de manera más efectiva:

Se utilizan los activos con la operación y mantenimiento óptimo.

- a) Inversiones en valores: No aplica
- b) Patrimonio de Organismos descentralizados: No aplica
- c) Inversiones en empresas de participación mayoritaria:
No se tiene inversión en este tipo de empresas.
- d) Inversiones en empresas de participación minoritaria: No aplica.

9. Fideicomisos, Mandatos y Análogos. No aplica

- a) Por ramo administrativo que los reporta: No aplica

10. Reporte de la Recaudación. No aplica

- a) Análisis del comportamiento de la recaudación correspondiente al ente público o cualquier tipo de ingreso, de forma separada los ingresos locales de los federales: No aplica.
- b) Proyección de la recaudación e ingresos en el mediano plazo: No aplica.

11. Información sobre la Deuda y el Reporte Analítico de la Deuda: No aplica

- a) Utilizar al menos los siguientes indicadores: Deuda respecto al PIB y deuda respecto a la recaudación tomando, como mínimo, un periodo igual o menor a 5 años. No aplica
- b) Información de manera agrupada por tipo de valor gubernamental o instrumento financiero en la que se considere interés, comisiones, tasa, perfil de vencimiento y otros gastos de la deuda: No aplica

12. Calificaciones otorgadas: No aplica

13. Proceso de Mejora

- a) Principales Políticas de control interno: En los acuerdos del comité de control interno, integrado por todas las áreas operativas del Instituto, se identifican las fallas de procedimiento y se toman acuerdos con el objetivo de corregir y mejorar la operatividad.
- b) Medidas de desempeño financiero, metas: Al igual que el inciso anterior, las áreas involucradas en el seguimiento de metas, intervienen en el comité de



GOBIERNO DEL ESTADO
DE OAXACA

Oaxaca
CREAR • CONSTRUIR • CRECER



IOA
Instituto Oaxaqueño
de las Artesanías

control interno, donde se informan los avances y posibles complicaciones detectadas en el proceso.

14. Información por Segmentos

Toda la información del Ente, está procesada y se encuentra disponible por Unidad Responsable de realizar las funciones propias.

15. Eventos Posteriores al Cierre:

El ente público no tiene hechos ocurridos en el periodo posterior al que informa, que proporcionen mayor evidencia sobre eventos que le afectan económicamente y que no se conocían a la fecha de cierre.

16. Partes Relacionadas:

No existen partes relacionadas que pudieran ejercer influencia significativa sobre la toma de decisiones financieras y operativas.

17. Responsabilidad sobre la presentación razonable de los Estados Financieros.

Estos Estados Financieros fueron autorizados para su emisión el día 07 del mes de octubre del 2022, por la Licenciada Nadia Clímaco Ortega en su carácter de Directora General del Instituto Oaxaqueño de las Artesanías.

Bajo protesta de decir verdad declaro que los Estados Financieros y sus Notas, son razonablemente correctas y son responsabilidad del emisor.

ENCARGADA DE RECURSOS
FINANCIEROS

L.A. NANCY CELIA MARTÍNEZ GÓMEZ

JEFA DEL DEPARTAMENTO
ADMINISTRATIVO

L.C.P. GRACIELA PÉREZ MIGUEL



2016-2022
**INSTITUTO
OAXAQUEÑO DE
LAS ARTESANÍAS**

DIRECTORA GENERAL

LIC. NADIA CLÍMACO ORTEGA



GOBIERNO DEL ESTADO
DE OAXACA



IOA
Instituto Oaxaqueño
de las Artesanías

Cuenta Pública del Estado de Oaxaca del Ejercicio Fiscal 2022
Gobierno del Estado de Oaxaca
UR: 534- INSTITUTO OAXAQUEÑO DE LAS ARTESANÍAS
UE: 001- INSTITUTO OAXAQUEÑO DE LAS ARTESANÍAS
Conciliación entre los Ingresos Presupuestarios y Contables
Del 01 de enero al 30 de Septiembre del 2022
(Pesos)

1. Total de Ingresos Presupuestarios	12,455,009
2. Más ingresos contables no presupuestarios	0
Ingresos financieros	
Incremento por variación de Inventarios	
Disminución del exceso de estimaciones por pérdida o deterioro u obsolescencia	
Disminución del exceso por provisiones	
Otros Ingresos y beneficios varios	
Otros ingresos contables no presupuestarios	
3. Menos ingresos presupuestarios no contables	0
Aprovechamientos patrimoniales	
Ingresos derivados de financiamiento	
Otros ingresos presupuestarios no contables	
4. Ingresos contables (4=1+2-3)	12,455,009



GOBIERNO DEL ESTADO
DE OAXACA



IOA
Instituto Oaxaqueño
de las Artesanías

Cuenta Pública del Estado de Oaxaca del Ejercicio Fiscal 2022
Gobierno del Estado de Oaxaca
UR: 534- INSTITUTO OAXAQUEÑO DE LAS ARTESANÍAS
UE: 001- INSTITUTO OAXAQUEÑO DE LAS ARTESANÍAS
Conciliación entre los Egresos Presupuestarios y Contables
Del 01 de enero al 30 de Septiembre del 2022
(Pesos)

1. Total de Egresos Presupuestarios	12,455,009
2. Menos egresos presupuestarios no contables	0
Materias Primas y Materiales de Producción y Comercialización Materiales y Suministros Mobiliario y equipo de administración Mobiliario y equipo educacional y recreativo Equipo e instrumental médico y de laboratorio Vehículos y equipo de transporte Equipo de defensa y seguridad Maquinaria, otros equipos y herramientas Activos biológicos Bienes inmuebles Activos intangibles Obra pública en Bienes de Dominio Público Obra pública en Bienes propios Acciones y participaciones de capital Compra de títulos y valores Concesión de Préstamos Inversiones en fideicomisos, mandatos y otros análogos Provisiones para contingencias y otras erogaciones especiales Amortización de la deuda pública Adeudos de ejercicios fiscales anteriores (ADEFAS) Otros Egresos Presupuestales No Contables	
3. Más gastos contables no presupuestarios	0
Estimaciones, depreciaciones, deterioros, obsolescencia y amortizaciones Provisiones Disminución de inventarios Aumento por insuficiencia de estimaciones por pérdida o deterioro u obsolescencia Aumento por insuficiencia de provisiones Otros Gastos Otros Gastos Contables No Presupuestales	
4. Egresos contables (4=1-2+3)	12,455,009

"Cuenta Pública del Estado de Oaxaca del Ejercicio Fiscal 2022"

INSTITUTO OAXAQUEÑO DE LAS ARTESANÍAS

ESTADO ANALÍTICO DE INGRESOS PRESUPUESTARIOS
DEL 01 DE ENERO AL 30 DE SEPTIEMBRE DEL 2022

(EN PESOS)

Rubro de Ingresos	Ingreso					
	Estimado	Ampliaciones y Reducciones	Modificado	Devengado	Recaudado	Diferencia
	(1)	(2)	(3=1+2)	(4)	(5)	(6=5-1)
Impuestos						
Contribuciones de Mejoras						
Derechos						
Productos						
Corriente						
Capital						
Aprovechamientos						
Corriente						
Capital						
Ingresos por Ventas de Bienes y Servicios						
Contribuciones no Comprendidas en las Fracciones de la Ley de Ingresos Causados en Ejercicios Fiscales Anteriores Pendientes de Liquidación o Pago						
Participaciones y Aportaciones						
Transferencias, Asignaciones, Subsidios y Otras Ayudas	11,857,590	1,708,924	13,566,514	12,455,009	10,121,171	1,111,505
Otros Ingresos						
TOTAL	11,857,590	1,708,924	13,566,514	12,455,009	10,121,171	1,111,505
Ingresos excedentes						

Estado Analítico de Ingresos Por Fuente de Financiamiento	Ingreso					
	Estimado	Ampliaciones y Reducciones	Modificado	Devengado	Recaudado	Diferencia
	(1)	(2)	(3=1+2)	(4)	(5)	(6=5-1)
Ingresos del Gobierno	11,857,590	1,708,924	13,566,514	12,455,009	10,121,171	1,111,505
Impuestos	-	-	-	-	-	-
Contribuciones de Mejoras	-	-	-	-	-	-
Derechos	-	-	-	-	-	-
Productos	-	-	-	-	-	-
Corriente	-	-	-	-	-	-
Capital	-	-	-	-	-	-
Aprovechamientos	-	-	-	-	-	-
Corriente	-	-	-	-	-	-
Capital	-	-	-	-	-	-
Contribuciones no Comprendidas en las Fracciones de la Ley de Ingresos Causados en Ejercicios Fiscales Anteriores Pendientes de Liquidación o Pago	-	-	-	-	-	-
Participaciones y Aportaciones	-	-	-	-	-	-
Transferencias, Asignaciones, Subsidios y Otras Ayudas	11,857,590	1,708,924	13,566,514	12,455,009	10,121,171	1,111,505
Otros Ingresos	-	-	-	-	-	-
Ingresos de Organismos y Empresas	-	-	-	-	-	-
Cuotas y Aportaciones de Seguridad Social	-	-	-	-	-	-
Ingresos por Ventas de Bienes y Servicios	-	-	-	-	-	-
Transferencias, Asignaciones, Subsidios y Otras Ayudas	-	-	-	-	-	-
Ingresos derivados de financiamiento	-	-	-	-	-	-
Ingresos derivados de financiamiento	-	-	-	-	-	-
TOTAL	11,857,590	1,708,924	13,566,514	12,455,009	10,121,171	1,111,505
Ingresos excedentes						

ESTADO ANALITICO DEL EJERCICIO DEL PRESUPUESTO DE EGRESOS

CLASIFICACION POR OBJETO DEL GASTO (CAPITULO-CONCEPTO)

Cve	C o n c e p t o	Aprobado 1	Ampliaciones / Reducciones 2= (3-1)	Modificado 3 = (1+2)	Devengado 4	Pagado 5	Subejercicio 6 = (3-4)
534	INSTITUTO OAXAQUEÑO DE LAS ARTESANÍAS						
4	TRANSFERENCIAS, ASIGNACIONES, SUBSIDIOS Y OTRAS AYUDAS	10,857,589.95	1,542,028.19	12,399,618.14	11,573,112.74	9,468,377.04	826,505.40
1	TRANSFERENCIAS INTERNAS Y ASIGNACIONES AL SECTOR PÚBLICO	10,857,589.95	1,542,028.19	12,399,618.14	11,573,112.74	9,468,377.04	826,505.40
6	INVERSIÓN PÚBLICA	1,000,000.00	166,896.39	1,166,896.39	881,896.39	694,137.03	285,000.00
3	PROYECTOS PRODUCTIVOS Y ACCIONES DE FOMENTO	1,000,000.00	166,896.39	1,166,896.39	881,896.39	694,137.03	285,000.00
	TOTAL DEPENDENCIA / ENTIDAD	11,857,589.95	1,708,924.58	13,566,514.53	12,455,009.13	10,162,514.07	1,111,505.40

ESTADO ANALITICO DEL EJERCICIO DEL PRESUPUESTO DE EGRESOS
CLASIFICACION ECONOMICA (POR TIPO DE GASTO)

Cve	C o n c e p t o	Aprobado 1	Ampliaciones / Reducciones 2= (3-1)	Modificado 3 = (1+2)	Devengado 4	Pagado 5	Subejercicio 6 = (3-4)
534	INSTITUTO OAXAQUEÑO DE LAS ARTESANÍAS						
1	GASTO CORRIENTE	10,857,589.95	1,542,028.19	12,399,618.14	11,573,112.74	9,468,377.04	826,505.40
2	GASTO DE CAPITAL	1,000,000.00	166,896.39	1,166,896.39	881,896.39	694,137.03	285,000.00
	TOTAL DEPENDENCIA / ENTIDAD:	11,857,589.95	1,708,924.58	13,566,514.53	12,455,009.13	10,162,514.07	1,111,505.40

ESTADO ANALITICO DEL EJERCICIO DEL PRESUPUESTO DE EGRESOS
CLASIFICACION ADMINISTRATIVA



Cve	Concepto	Aprobado 1	Ampliaciones / Reducciones 2= (3-1)	Modificado 3 = (1+2)	Devengado 4	Pagado Transferido 5	Subejercicio 6 = (3-4)
5	ORGANISMOS PÚBLICOS DESCENTRALIZADOS	11,857,589.95	1,708,924.58	13,566,514.53	12,455,009.13	10,162,514.07	1,111,505.40
34	INSTITUTO OAXAQUEÑO DE LAS ARTESANÍAS	11,857,589.95	1,708,924.58	13,566,514.53	12,455,009.13	10,162,514.07	1,111,505.40
TOTAL DEL GASTO:		11,857,589.95	1,708,924.58	13,566,514.53	12,455,009.13	10,162,514.07	1,111,505.40

ESTADO ANALITICO DEL EJERCICIO DEL PRESUPUESTO DE EGRESOS
 CLASIFICACION FUNCIONAL (FINALIDAD Y FUNCION)

Cve	C o n c e p t o	Aprobado 1	Ampliaciones / Reducciones 2= (3-1)	Modificado 3 = (1+2)	Devengado 4	Pagado 5	Subejercicio 6 = (3-4)
534	INSTITUTO OAXAQUEÑO DE LAS ARTESANÍAS						
3	DESARROLLO ECONÓMICO	11,857,589.95	1,708,924.58	13,566,514.53	12,455,009.13	10,162,514.07	1,111,505.40
1	ASUNTOS ECONÓMICOS, COMERCIALES Y LABORALES EN GENERAL	11,857,589.95	1,708,924.58	13,566,514.53	12,455,009.13	10,162,514.07	1,111,505.40
	TOTAL DEPENDENCIA / ENTIDAD	11,857,589.95	1,708,924.58	13,566,514.53	12,455,009.13	10,162,514.07	1,111,505.40



GOBIERNO DEL ESTADO
DE OAXACA



IOA
Instituto Oaxaqueño
de las Artesanías

ENDEUDAMIENTO NETO
DEL 01 DE ENERO AL 30 DE SEPTIEMBRE DEL 2022
(Pesos)

Identificación de Crédito o Instrumento	Contratación/Colocación	Amortización	Endeudamiento Neto
	A	B	C = A - B
Créditos Bancarios			
			0
			0
			0
			0
			0
			0
			0
			0
			0
Total Créditos Bancarios	0	0	0
Otros Instrumentos de Deuda			
			0
			0
			0
			0
			0
			0
			0
			0
			0
Total Otros Instrumentos de Deuda	0	0	0
TOTAL	0	0	0



GOBIERNO DEL ESTADO
DE OAXACA



IOA
Instituto Oaxaqueño
de las Artesanías

INTERESES DE LA DEUDA
DEL 01 DE ENERO AL 30 DE SEPTIEMBRE DEL 2022
(Pesos)

Identificación de Crédito o Instrumento	Devengado	Pagado
Créditos Bancarios		
Total de intereses de Créditos Bancarios	0	0
Otros Instrumentos de Deuda		
Total de intereses de Otros Instrumentos de Deuda	0	0
TOTAL	0	0



GOBIERNO DEL ESTADO
DE OAXACA



IOA
Instituto Oaxaqueño
de las Artesanías

INDICADORES DE POSTURA FISCAL
DEL 01 DE ENERO AL 30 DE SEPTIEMBRE DEL 2022
(Pesos)

Concepto	Estimado	Devengado	Pagado ³
I. Ingresos Presupuestarios (I=1+2)	0	0	0
1. Ingresos del Gobierno de la Entidad Federativa ¹			
2. Ingresos del Sector Paraestatal ¹			
II. Egresos Presupuestarios (II=3+4)	0	0	0
3. Egresos del Gobierno de la Entidad Federativa ²			
4. Egresos del Sector Paraestatal ²			
III. Balance Presupuestario (Superávit o Déficit) (I - II)	0	0	0

Concepto	Estimado	Devengado	Pagado ³
III. Balance presupuestario (Superávit o Déficit)	0	0	0
IV. Intereses, Comisiones y Gastos de la Deuda			
V. Balance Primario (Superávit o Déficit) (V= III - IV)	0	0	0

Concepto	Estimado	Devengado	Pagado ³
A. Financiamiento			
B. Amortización de la deuda			
C. Endeudamiento ó desendeudamiento (C = A - B)	0	0	0

1. Los Ingresos que se presentan son los ingresos presupuestarios totales sin incluir los ingresos por financiamientos. Los Ingresos del Gobierno de la Entidad Federativa corresponden a los del Poder Ejecutivo, Legislativo, Judicial y Autónomos
2. Los egresos que se presentan son los egresos presupuestarios totales sin incluir los egresos por amortización. Los egresos del Gobierno de la Entidad Federativa corresponden a los del Poder Ejecutivo, Legislativo, Judicial y Órganos Autónomos
3. Para Ingresos se reportan los ingresos recaudados; para egresos se reportan los egresos pagados

ESTADO ANALITICO DEL EJERCICIO DEL PRESUPUESTO DE EGRESOS
RESUMEN POR PROGRAMA PRESUPUESTARIO



Clave	Concepto	Aprobado 1	Ampliaciones / Reducciones 2= (3-1)	Modificado 3 = (1+2)	Devengado 4	Pagado 5	Subejercicio 6 = (3-4)
5	ORGANISMOS PÚBLICOS DESCENTRALIZADOS	11,857,589.95	1,708,924.58	13,566,514.53	12,455,009.13	10,162,514.07	1,111,505.40
34	INSTITUTO OAXAQUEÑO DE LAS ARTESANÍAS	11,857,589.95	1,708,924.58	13,566,514.53	12,455,009.13	10,162,514.07	1,111,505.40
1	PROGRAMAS	11,857,589.95	1,708,924.58	13,566,514.53	12,455,009.13	10,162,514.07	1,111,505.40
2	DESEMPEÑO DE LAS FUNCIONES	11,857,589.95	1,708,924.58	13,566,514.53	12,455,009.13	10,162,514.07	1,111,505.40
TOTAL DEPENDENCIA / ENTIDAD		11,857,589.95	1,708,924.58	13,566,514.53	12,455,009.13	10,162,514.07	1,111,505.40

REPORTE DE AVANCE DE GESTIÓN
 UR 534 - INSTITUTO OAXAQUEÑO DE LAS ARTESANÍAS
 TERCER TRIMESTRE 2022



OBJETIVO INSTITUCIONAL:	-PROMOCIONAR LA RIQUEZA ARTESANAL DE NUESTRA ESTADO A TRAVES DE LA PARTICIPACION EN CERTAMENES COMO EXPOSICIONES ARTESANALES CON ARTESANIAS QUE CUBRAN LAS EXPECTATIVAS DE UN MERCADO COMPETITIVO Y DE ESTA MANERA MEJORAR LAS CONDICIONES DE VIDA DE LOS ARTESANOS Y ARTESANAS, ASI COMO DE SUS FAMILIAS				
ALINEACIÓN PED:					
EJE:	04-OAXACA PRODUCTIVO E INNOVADOR		FIN:	CONTRIBUIR AL IMPULSO DEL DESARROLLO ECONÓMICO DEL ESTADO PARA UNA MAYOR INVERSIÓN Y GENERACIÓN DE EMPLEOS QUE ELEVEN LA CALIDAD DE VIDA DE LAS Y LOS OAXAQUEÑOS.	
TEMA:	05-IMPULSO A LA ECONOMÍA Y ZONAS ECONÓMICAS ESPECIALES				
OBJETIVO:	01-IMPULSAR EL DESARROLLO ECONÓMICO DEL ESTADO MEDIANTE EL INCREMENTO DE LA PRODUCTIVIDAD Y COMPETITIVIDAD, A TRAVÉS DEL FORTALECIMIENTO DE LOS SECTORES ECONÓMICOS ESTRATÉGICOS PARA UNA MAYOR INVERSIÓN Y GENERACIÓN DE EMPLEOS QUE ELEVEN LA CALIDAD DE VIDA DE LAS Y LOS OAXAQUEÑOS.		PROPÓSITO:	LAS UNIDADES ECONÓMICAS DEL ESTADO DE OAXACA MEJORAN SU PRODUCTIVIDAD.	
ESTRATEGIA:	01-IMPULSO A LA COMPETITIVIDAD Y LA PRODUCTIVIDAD		COMPONENTE:	353-EVENTO PARA EL DESARROLLO DE CAPACIDAD EMPRESARIAL REALIZADO	
LÍNEAS DE ACCIÓN:	03-FORTALECER EL DESARROLLO EMPRESARIAL DE LAS MIPYMES E IMPULSAR A EMPRENDEDORES OAXAQUEÑOS.		ACTIVIDAD:	1491-IMPARTIR CAPACITACIÓN	
UE:	001-INSTITUTO OAXAQUEÑO DE LAS ARTESANÍAS				

ESTRUCTURA PROGRAMATICA										
PROGRAMA		SUBPROGRAMA		PROYECTO			OBRA/ACTIVIDAD			
161-IMPULSO A LA ECONOMÍA		01-REALIZACIÓN DE EVENTOS PARA EL DESARROLLO DE CAPACIDADES EMPRESARIALES		000-- -			001-CAPACITACIONES PARA EL SECTOR ARTESANAL			
POBLACIÓN O ÁREA DE ENFOQUE POTENCIAL	ATRIBUTO DE LA POBLACIÓN O ÁREA DE ENFOQUE:	UNIDAD ECONÓMICA		HOMBRES:	0	MUJERES:	0	TOTAL: 219176		
PRESUPUESTO ANUAL										
Aprobado	Ampliación	Reducción	Modificado	EJERCIDO T1		EJERCIDO T2		EJERCIDO T3	EJERCIDO T4	
31,500.00	0.00	0.00	31,500.00	9,000.00		9,000.00		9,000.00	0.00	
				TOTAL EJERCIDO AL TRIMESTRE VIGENTE 27,000.00						
PRESUPUESTO TRIMESTRAL DE LA ACTIVIDAD										
Aprobado		Modificado		Comprometido		Devengado		Ejercido	% de Ejercido Vs. Modificado	
9,000.00		9,000.00		9,000.00		9,000.00		9,000.00	100.00	
DATOS DEL INDICADOR										
Nombre :	PORCENTAJE DE UNIDADES ECONÓMICAS CAPACITADAS				Número de indicador :	1611				
Definición :	MIDE EL PORCENTAJE DE UNIDADES ECONÓMICAS CAPACITADAS, RESPECTO A LAS AGENDADAS									
Método de Cálculo :	(NÚMERO DE UNIDADES ECONÓMICAS CAPACITADAS/ NÚMERO TOTAL DE UNIDADES ECONÓMICAS AGENDADAS)*100									
Tipo		Dimensión		Frecuencia de Medición		Forma de cálculo del indicador		Tipo de Valor		Sentido Esperado
GESTIÓN		EFICACIA		TRIMESTRAL		PORCENTAJE		FLUJO		ASCENDENTE
MEDIOS DE VERIFICACIÓN / FUENTE INFORMACIÓN					SUPUESTO					
LA INFORMACION SE ENCUENTRA DISPONIBLE EN LA PAGINA DE COPEVAL PROGRAMAS Y ACCIONES ESTATALES, FOMENTO ARTESANAL EN EL SIGUIENTE LINK HTTPS://PADRON BENEFICIARIOS.OAXACA.GOB.MX/PUBLICO/CO					LA PANDEMIA PROVOCADA POR EL SARS-COV-2, COVID 2019 SE ENCUENTRA CONTROLADA Y LAS CONDICIONES LABORALES Y ECONOMICAS SON FAVORABLES.					
DATOS DE LA META										
Definición de la variable Meta:		1 - NÚMERO DE UNIDADES ECONÓMICAS CAPACITADAS								
Unidad de medida:		25 - NÚMERO								
LÍNEA BASE					VALOR PROGRAMADO ANUAL					
AÑO	2020		VALOR	420.00		AÑO	2022		VALOR	450.00
AVANCE TRIMESTRAL OBRA/ACTIVIDAD										
METAS	1er.TRIMESTRE		2o.TRIMESTRE		3er.TRIMESTRE		4o.TRIMESTRE		CUMPLIMIENTO DE METAS	
PROGRAMACIÓN INICIAL	100.00		125.00		100.00		125.00		T1+T2+T3+T4	450.00
PROGRAMACIÓN ACTUALIZADA	100.00		125.00		100.00				T1+T2+T3+T4	325.00
METAS ALCANZADAS	93.00		100.00		1,000.00		0.00		T1+T2+T3+T4	1,193.00
PORCENTAJE ALCANZADO TRIMESTRAL	93.00		80.00		1.00		0.00		PORCENTAJE ALCANZADO ANUAL	265.11

PORCENTAJE DE CUMPLIMIENTO ALCANZADO EN EL TRIMESTRE: 1,000.00 %

JEFE ADMINISTRATIVO
 GRACIELA PEREZ MIGUEL
 JEFE DEPARTAMENTO ADMINISTRATIVO

TITULAR DE LA DEPENDENCIA/ENTIDAD
 NADIA CLIMACO ORTEGA
 DIRECTORA GENERAL

REPORTE DE AVANCE DE GESTIÓN
 UR 534 - INSTITUTO OAXAQUEÑO DE LAS ARTESANÍAS
 TERCER TRIMESTRE 2022



ALINEACIÓN PED:

ESTRATEGIA:

01-IMPULSO A LA COMPETITIVIDAD Y LA PRODUCTIVIDAD

LÍNEAS DE ACCIÓN:

03-FORTALECER EL DESARROLLO EMPRESARIAL DE LAS MIPYMES E IMPULSAR A EMPRENDEDORES OAXAQUEÑOS.

UE:

001-INSTITUTO OAXAQUEÑO DE LAS ARTESANÍAS

MATRÍZ DE INDICADORES PARA RESULTADOS:

COMPONENTE:

353-EVENTO PARA EL DESARROLLO DE CAPACIDAD EMPRESARIAL REALIZADO

ACTIVIDAD:

1493-PROMOCIONAR Y DIFUNDIR EL CONTENIDO DEL PROGRAMA DE CAPACITACIÓN

ESTRUCTURA PROGRAMATICA									
PROGRAMA		SUBPROGRAMA		PROYECTO			OBRA/ACTIVIDAD		
161-IMPULSO A LA ECONOMÍA		01-REALIZACION DE EVENTOS PARA EL DESARROLLO DE CAPACIDADES EMPRESARIALES		000--			002-REUNIONES PARA LA DIFUSION DE LOS PROGRAMAS ESTATALES		
POBLACIÓN O ÁREA DE ENFOQUE POTENCIAL	ATRIBUTO DE LA POBLACIÓN O ÁREA DE ENFOQUE:	UNIDAD ECONÓMICA		HOMBRES:	0	MUJERES:	0	TOTAL:	219176

PRESUPUESTO ANUAL							
Aprobado	Ampliación	Reducción	Modificado	EJERCIDO T1	EJERCIDO T2	EJERCIDO T3	EJERCIDO T4
4,000.00	0.00	0.00	4,000.00	1,000.00	1,000.00	2,000.00	0.00
TOTAL EJERCIDO AL TRIMESTRE VIGENTE						4,000.00	

PRESUPUESTO TRIMESTRAL DE LA ACTIVIDAD						
Aprobado	Modificado	Comprometido	Devengado	Ejercido	% de Ejercido Vs. Modificado	
2,000.00	2,000.00	2,000.00	2,000.00	2,000.00	100.00	

DATOS DEL INDICADOR					
Nombre :			PORCENTAJE DE REUNIONES DE PROMOCIÓN Y DIFUSIÓN REALIZADAS		
Definición :			MIDE EL PORCENTAJE DE REUNIONES DE PROMOCIÓN Y DIFUSIÓN REALIZADAS, RESPECTO A LAS AGENDADAS		
Método de Cálculo :			NÚMERO DE REUNIONES DE PROMOCIÓN Y DIFUSIÓN REALIZADAS/NÚMERO DE REUNIONES DE PROMOCIÓN Y DIFUSIÓN AGENDADAS) * 100		
Tipo	Dimensión	Frecuencia de Medición	Forma de cálculo del indicador	Tipo de Valor	Sentido Esperado
GESTIÓN	EFICACIA	TRIMESTRAL	PORCENTAJE	FLUJO	ASCENDENTE

MEDIOS DE VERIFICACIÓN / FUENTE INFORMACIÓN			SUPUESTO		
LA INFORMACIÓN SE ENCUENTRA DISPONIBLE EN LA PAGINA DE COPEVAL PROGRAMAS Y ACCIONES ESTATALES, FOMENTO ARTESANAL EN EL SIGUIENTE LINK HTTPS://PADRONDEBENEFICIARIOS.OAXACA.GOB.MX/PUBLICO/CONSULTAGENERADOSTRIMESTRALMENTE			LOS MUNICIPIOS Y GRUPOS ARTESANALES CUENTAN CON LAS DISPOSICIÓN DE RECIBIR INFORMACIÓN DE LOS PROGRAMAS INSTITUCIONALES		

DATOS DE LA META					
Definición de la variable Meta:		1 - NÚMERO DE REUNIONES DE PROMOCIÓN Y DIFUSIÓN REALIZADAS			
Unidad de medida:		25 - NÚMERO			

LÍNEA BASE				VALOR PROGRAMADO ANUAL			
AÑO	2020	VALOR	13.00	AÑO	2022	VALOR	30.00

AVANCE TRIMESTRAL OBRA/ACTIVIDAD							
METAS	1er.TRIMESTRE	2o.TRIMESTRE	3er.TRIMESTRE	4o.TRIMESTRE	CUMPLIMIENTO DE METAS		
PROGRAMACIÓN INICIAL	8.00	8.00	8.00	6.00	T1+T2+T3+T4	30.00	
PROGRAMACIÓN ACTUALIZADA	8.00	8.00	8.00		T1+T2+T3+T4	24.00	
METAS ALCANZADAS PORCENTAJE	3.00	8.00	8.00	0.00	T1+T2+T3+T4	19.00	
ALCANZADO TRIMESTRAL	37.50	100.00	100.00	0.00	PORCENTAJE ALCANZADO ANUAL	63.33	

PORCENTAJE DE CUMPLIMIENTO ALCANZADO EN EL TRIMESTRE:

100.00 %

JEFE ADMINISTRATIVO

GRACIELA PEREZ MIGUEL

JEFE DEPARTAMENTO ADMINISTRATIVO

TITULAR DE LA DEPENDENCIA/ENTIDAD

NADIA CLIMACO ORTEGA

DIRECTORA GENERAL

REPORTE DE AVANCE DE GESTIÓN
 UR 534 - INSTITUTO OAXAQUEÑO DE LAS ARTESANÍAS
 TERCER TRIMESTRE 2022



ALINEACIÓN PED:		MATRIZ DE INDICADORES PARA RESULTADOS:
ESTRATEGIA:	01-IMPULSO A LA COMPETITIVIDAD Y LA PRODUCTIVIDAD	COMPONENTE: 737-PERSONA EN PADRÓN ARTESANAL INCORPORADA
LÍNEAS DE ACCIÓN:	03-FORTALECER EL DESARROLLO EMPRESARIAL DE LAS MIPYMES E IMPULSAR A EMPRENDEDORES OAXAQUEÑOS.	ACTIVIDAD: 1515-ENTREGAR CREDENCIAL AL ARTESANO
UE:	001-INSTITUTO OAXAQUEÑO DE LAS ARTESANÍAS	

ESTRUCTURA PROGRAMATICA									
PROGRAMA		SUBPROGRAMA		PROYECTO			OBRA/ACTIVIDAD		
161-IMPULSO A LA ECONOMÍA		03-INCORPORACIÓN DE PERSONAS AL PADRÓN ARTESANAL		000-- -			001-CREDENCIALIZACION DE ARTESANOS		
POBLACIÓN O ÁREA DE ENFOQUE POTENCIAL	ATRIBUTO DE LA POBLACIÓN O ÁREA DE ENFOQUE:	UNIDAD ECONÓMICA		HOMBRES:	0	MUJERES:	0	TOTAL:	219176
PRESUPUESTO ANUAL									
Aprobado	Ampliación	Reducción	Modificado	EJERCIDO T1		EJERCIDO T2		EJERCIDO T3	EJERCIDO T4
16,000.00	0.00	0.00	16,000.00	4,000.00		4,000.00		4,000.00	0.00
TOTAL EJERCIDO AL TRIMESTRE VIGENTE								12,000.00	
PRESUPUESTO TRIMESTRAL DE LA ACTIVIDAD									
Aprobado		Modificado		Comprometido		Devengado		Ejercido	% de Ejercido Vs. Modificado
4,000.00		4,000.00		4,000.00		4,000.00		4,000.00	100.00
DATOS DEL INDICADOR									
Nombre :	PORCENTAJE DE ARTESANOS CREDENCIALIZADOS				Número de indicador :	1639			
Definición :	MIDE EL PORCENTAJE DE ARTESANOS CREDENCIALIZADOS, RESPECTO AL TOTAL DE ARTESANOS QUE SOLICITAN CREDENCIALIZARSE								
Método de Cálculo :	(NÚMERO DE ARTESANOS CREDENCIALIZADOS/ARTESANOS QUE SOLICITAN SER CREDENCIALIZADOS)*100								
Tipo	Dimensión		Frecuencia de Medición			Forma de cálculo del indicador		Tipo de Valor	Sentido Esperado
GESTIÓN	EFICACIA		TRIMESTRAL			PORCENTAJE		FLUJO	ASCENDENTE
MEDIOS DE VERIFICACIÓN / FUENTE INFORMACIÓN					SUPUESTO				
LA INFORMACIÓN SE ENCUENTRA DISPONIBLE EN LA PAGINA HTTPS://WWW.OAXACA.GOB.MX/OA/CUENTAPUBLICA/ GENERADOS TRIMESTRALMENTE Y ARCHIVO FISICO RESGUARDADO EN EL DEPARTAMENTO DE INVESTIGACION Y DESARROLLO ARTESANAL DEL INSTITUTO OAXACAQUEÑO DE LAS ARTESANIAS					QUE EXISTAN LOS RECURSOS ECONOMICOS Y HUMANOS PARA REALIZAR LA CREDENCIALIZACION DE LOS ARTESANOS Y QUE ESTOS TENGAN DISPONIBILIDAD DE REALIZAR SU REGISTRO EN EL PADRON DE ARTESANOS				
DATOS DE LA META									
Definición de la variable Meta:	1 - NÚMERO DE ARTESANOS CREDENCIALIZADOS								
Unidad de medida:	25 - NÚMERO								
LÍNEA BASE					VALOR PROGRAMADO ANUAL				
AÑO	2020		VALOR	1,400.00		AÑO	2022		VALOR 1,400.00
AVANCE TRIMESTRAL OBRA/ACTIVIDAD									
METAS	1er.TRIMESTRE		2o.TRIMESTRE		3er.TRIMESTRE		4o.TRIMESTRE		CUMPLIMIENTO DE METAS
PROGRAMACIÓN INICIAL	350.00		350.00		350.00		350.00		T1+T2+T3+T4 1,400.00
PROGRAMACIÓN ACTUALIZADA	350.00		350.00		350.00				T1+T2+T3+T4 1,050.00
METAS ALCANZADAS	350.00		350.00		350.00		0.00		T1+T2+T3+T4 1,050.00
PORCENTAJE ALCANZADO TRIMESTRAL	100.00		100.00		100.00		0.00		PORCENTAJE ALCANZADO ANUAL 75.00

PORCENTAJE DE CUMPLIMIENTO ALCANZADO EN EL TRIMESTRE: 100.00 %

JEFE ADMINISTRATIVO
 GRACIELA PEREZ MIGUEL
 JEFE DEPARTAMENTO ADMINISTRATIVO

TITULAR DE LA DEPENDENCIA/ENTIDAD
 NADIA CLIMACO ORTEGA
 DIRECTORA GENERAL

REPORTE DE AVANCE DE GESTIÓN
 UR 534 - INSTITUTO OAXAQUEÑO DE LAS ARTESANÍAS
 TERCER TRIMESTRE 2022



ALINEACIÓN PED:

ESTRATEGIA:

LÍNEAS DE ACCIÓN:

UE:

01-IMPULSO A LA COMPETITIVIDAD Y LA PRODUCTIVIDAD

03-FORTALECER EL DESARROLLO EMPRESARIAL DE LAS MIPYMES E IMPULSAR A EMPRENDEDORES OAXAQUEÑOS.

001-INSTITUTO OAXAQUEÑO DE LAS ARTESANÍAS

MATRÍZ DE INDICADORES PARA RESULTADOS:

COMPONENTE:

ACTIVIDAD:

737-PERSONA EN PADRÓN ARTESANAL INCORPORADA

1516-VERIFICAR FÍSICAMENTE EL TALLER ARTESANAL

ESTRUCTURA PROGRAMATICA									
PROGRAMA		SUBPROGRAMA		PROYECTO			OBRA/ACTIVIDAD		
161-IMPULSO A LA ECONOMÍA		03-INCORPORACIÓN DE PERSONAS AL PADRÓN ARTESANAL		000--			002-VERIFICACION A TALLERES ARTESANALES		
POBLACIÓN O ÁREA DE ENFOQUE POTENCIAL	ATRIBUTO DE LA POBLACIÓN O ÁREA DE ENFOQUE:	UNIDAD ECONÓMICA		HOMBRES:	0	MUJERES:	0	TOTAL:	219176

PRESUPUESTO ANUAL							
Aprobado	Ampliación	Reducción	Modificado	EJERCIDO T1	EJERCIDO T2	EJERCIDO T3	EJERCIDO T4
16,000.00	0.00	0.00	16,000.00	4,000.00	4,000.00	4,000.00	0.00
TOTAL EJERCIDO AL TRIMESTRE VIGENTE							12,000.00

PRESUPUESTO TRIMESTRAL DE LA ACTIVIDAD					
Aprobado	Modificado	Comprometido	Devengado	Ejercido	% de Ejercido Vs. Modificado
4,000.00	4,000.00	4,000.00	4,000.00	4,000.00	100.00

DATOS DEL INDICADOR

Nombre :

Definición :

Método de Cálculo :

PORCENTAJE DE VERIFICACIONES REALIZADAS

MIDE EL PORCENTAJE DE VERIFICACIONES REALIZADAS, RESPECTO A LAS AGENDADAS

(NÚMERO DE VERIFICACIONES REALIZADAS/NÚMERO DE VERIFICACIONES AGENDADAS)*100

Número de indicador :

1640

Tipo	Dimensión	Frecuencia de Medición	Forma de cálculo del indicador	Tipo de Valor	Sentido Esperado
GESTIÓN	EFICIENCIA	TRIMESTRAL	PORCENTAJE	FLUJO	ASCENDENTE

MEDIOS DE VERIFICACIÓN / FUENTE INFORMACIÓN

SUPUESTO

LA INFORMACION SE ENCUENTRA DISPONIBLE EN LA PAGINA [HTTPS://WWW.OAXACA.GOB.MX/OA/CUENTAPUBLICA/](https://www.oaxaca.gob.mx/oa/cuentapublica/) GENERADOS TRIMESTRALMENTE Y ARCHIVO FISICO RESGUARDADO EN EL DEPARTAMENTO DE INVESTIGACION Y DESARROLLO ARTESANAL DEL INSTITUTO OAXACAQUEÑO DE LAS ARTESANÍAS

QUE EXISTAN LOS RECURSOS ECONOMICOS PARA LA VERIFICACION DE LOS TALLERES ARTESANALES PROGRAMADOS

DATOS DE LA META

Definición de la variable Meta:

Unidad de medida:

1 - NÚMERO DE VERIFICACIONES REALIZADAS

25 - NÚMERO

LÍNEA BASE				VALOR PROGRAMADO ANUAL			
AÑO	2020	VALOR	40.00	AÑO	2022	VALOR	40.00

AVANCE TRIMESTRAL OBRA/ACTIVIDAD							
METAS	1er.TRIMESTRE	2o.TRIMESTRE	3er.TRIMESTRE	4o.TRIMESTRE	CUMPLIMIENTO DE METAS		
PROGRAMACIÓN INICIAL	10.00	10.00	10.00	10.00	T1+T2+T3+T4	40.00	
PROGRAMACIÓN ACTUALIZADA	10.00	10.00	10.00		T1+T2+T3+T4	30.00	
METAS ALCANZADAS	10.00	10.00	10.00	0.00	T1+T2+T3+T4	30.00	
PORCENTAJE ALCANZADO TRIMESTRAL	100.00	100.00	100.00	0.00	PORCENTAJE ALCANZADO ANUAL	75.00	

PORCENTAJE DE CUMPLIMIENTO ALCANZADO EN EL TRIMESTRE:

100.00 %

JEFE ADMINISTRATIVO

GRACIELA PEREZ MIGUEL

JEFE DEPARTAMENTO ADMINISTRATIVO

TITULAR DE LA DEPENDENCIA/ENTIDAD

NADIA CLIMACO ORTEGA

DIRECTORA GENERAL

REPORTE DE AVANCE DE GESTIÓN
 UR 534 - INSTITUTO OAXAQUEÑO DE LAS ARTESANÍAS
 TERCER TRIMESTRE 2022



ALINEACIÓN PED:

ESTRATEGIA:

01-IMPULSO A LA COMPETITIVIDAD Y LA PRODUCTIVIDAD

LÍNEAS DE ACCIÓN:

03-FORTALECER EL DESARROLLO EMPRESARIAL DE LAS MIPYMES E IMPULSAR A EMPRENDEDORES OAXAQUEÑOS.

UE:

001-INSTITUTO OAXAQUEÑO DE LAS ARTESANÍAS

MATRÍZ DE INDICADORES PARA RESULTADOS:

COMPONENTE:

706-SUBSIDIO PARA LA PRODUCCIÓN DE BIEN Y SERVICIO ENTREGADO

ACTIVIDAD:

1495-ENTREGAR SUBSIDIO PRODUCTIVO

ESTRUCTURA PROGRAMATICA									
PROGRAMA		SUBPROGRAMA		PROYECTO			OBRA/ACTIVIDAD		
161-IMPULSO A LA ECONOMÍA		04-ENTREGA DE SUBSIDIOS PARA LA PRODUCCIÓN DE BIENES Y SERVICIOS		000--			001-ENTREGA DE APOYOS A ARTESANOS		
POBLACIÓN O ÁREA DE ENFOQUE POTENCIAL	ATRIBUTO DE LA POBLACIÓN O ÁREA DE ENFOQUE:	UNIDAD ECONÓMICA		HOMBRES:	0	MUJERES:	0	TOTAL:	219176

PRESUPUESTO ANUAL							
Aprobado	Ampliación	Reducción	Modificado	EJERCIDO T1	EJERCIDO T2	EJERCIDO T3	EJERCIDO T4
				10,000.00	10,000.00	10,000.00	0.00
40,000.00	0.00	0.00	40,000.00	TOTAL EJERCIDO AL TRIMESTRE VIGENTE			30,000.00

PRESUPUESTO TRIMESTRAL DE LA ACTIVIDAD							
Aprobado	Modificado	Comprometido	Devengado	Ejercido	% de Ejercido Vs. Modificado		
10,000.00	10,000.00	10,000.00	10,000.00	10,000.00	100.00		

DATOS DEL INDICADOR

Nombre :

PORCENTAJE DE SUBSIDIOS PRODUCTIVOS ENTREGADOS A UNIDADES ECONÓMICAS

Número de indicador :

1623

Definición :

MIDE EL PORCENTAJE DE SUBSIDIOS PRODUCTIVOS ENTREGADOS A UNIDADES ECONÓMICAS, RESPECTO A LOS PROGRAMADOS

Método de Cálculo :

(NÚMERO DE SUBSIDIOS PRODUCTIVOS ENTREGADOS A UNIDADES ECONÓMICAS/NÚMERO DE SUBSIDIOS PRODUCTIVOS PROGRAMADOS A ENTREGAR A UNIDADES ECONÓMICAS) * 100

Tipo	Dimensión	Frecuencia de Medición	Forma de cálculo del indicador	Tipo de Valor	Sentido Esperado
GESTIÓN	EFICACIA	TRIMESTRAL	PORCENTAJE	FLUJO	ASCENDENTE

MEDIOS DE VERIFICACIÓN / FUENTE INFORMACIÓN

LA INFORMACION SE ENCUENTRA DISPONIBLE EN LA PAGINA [HTTPS://WWW.OAXACA.GOB.MX/10A/CUENTAPUBLICA/](https://www.oaxaca.gob.mx/10a/cuentapublica/) GENERADOS TRIMESTRALMENTE Y ARCHIVO FISICO RESGUARDADO EN EL DEPARTAMENTO DE INVESTIGACION Y DESARROLLO ARTESANAL DEL INSTITUTO OAXACAQUEÑO DE LAS ARTESANIAS

SUPUESTO

QUE EXISTAN LOS RECURSOS ECONOMICOS PARA EL OTORGAMIENTO DE APOYOS Y QUE LOS ARTESANOS CUMPLAN CON LOS REQUISITOS SOLICITADOS

DATOS DE LA META

Definición de la variable Meta:

1 - NÚMERO DE SUBSIDIOS PRODUCTIVOS ENTREGADOS A UNIDADES ECONÓMICAS

Unidad de medida:

25 - NÚMERO

LÍNEA BASE				VALOR PROGRAMADO ANUAL			
AÑO	2020	VALOR	120.00	AÑO	2022	VALOR	120.00

AVANCE TRIMESTRAL OBRA/ACTIVIDAD							
METAS	1er.TRIMESTRE	2o.TRIMESTRE	3er.TRIMESTRE	4o.TRIMESTRE	CUMPLIMIENTO DE METAS		
PROGRAMACIÓN INICIAL	30.00	30.00	30.00	30.00	T1+T2+T3+T4	120.00	
PROGRAMACIÓN ACTUALIZADA	30.00	30.00	30.00		T1+T2+T3+T4	90.00	
METAS ALCANZADAS	30.00	30.00	30.00	0.00	T1+T2+T3+T4	90.00	
PORCENTAJE ALCANZADO TRIMESTRAL	100.00	100.00	100.00	0.00	PORCENTAJE ALCANZADO ANUAL	75.00	

PORCENTAJE DE CUMPLIMIENTO ALCANZADO EN EL TRIMESTRE:

100.00 %

JEFE ADMINISTRATIVO
 GRACIELA PEREZ MIGUEL
 JEFE DEPARTAMENTO ADMINISTRATIVO

TITULAR DE LA DEPENDENCIA/ENTIDAD
 NADIA CLIMACO ORTEGA
 DIRECTORA GENERAL

Pagina 5/9 FECHA:03-10-2022

REPORTE DE AVANCE DE GESTIÓN
 UR 534 - INSTITUTO OAXAQUEÑO DE LAS ARTESANÍAS
 TERCER TRIMESTRE 2022



ALINEACIÓN PED:

ESTRATEGIA:

01-IMPULSO A LA COMPETITIVIDAD Y LA PRODUCTIVIDAD

LÍNEAS DE ACCIÓN:

03-FORTALECER EL DESARROLLO EMPRESARIAL DE LAS MIPYMES E IMPULSAR A EMPRENDEDORES OAXAQUEÑOS.

UE:

001-INSTITUTO OAXAQUEÑO DE LAS ARTESANÍAS

MATRÍZ DE INDICADORES PARA RESULTADOS:

COMPONENTE:

702-PRODUCTO LOCAL PROMOCIONADO
1509-VINCULAR A LA UNIDAD ECONÓMICA LOCAL CON OPORTUNIDAD PARA EL ESTABLECIMIENTO DE RELACIÓN COMERCIAL CON EMPRESA LOCAL, NACIONAL E INTERNACIONAL

ESTRUCTURA PROGRAMATICA									
PROGRAMA		SUBPROGRAMA		PROYECTO			OBRA/ACTIVIDAD		
161-IMPULSO A LA ECONOMÍA		05-PROMOCIÓN DE PRODUCTOS LOCALES		000--			001-ESTRATEGIA DE MERCADEO ARTESANAL EN TIENDA FISICA		
POBLACIÓN O ÁREA DE ENFOQUE POTENCIAL	ATRIBUTO DE LA POBLACIÓN O ÁREA DE ENFOQUE:	UNIDAD ECONÓMICA		HOMBRES:	0	MUJERES:	0	TOTAL:	219176

PRESUPUESTO ANUAL							
Aprobado	Ampliación	Reducción	Modificado	EJERCIDO T1	EJERCIDO T2	EJERCIDO T3	EJERCIDO T4
175,000.00	168,000.00	1,103.61	341,896.39	48,896.39	80,000.00	188,000.00	0.00
TOTAL EJERCIDO AL TRIMESTRE VIGENTE						316,896.39	

PRESUPUESTO TRIMESTRAL DE LA ACTIVIDAD							
Aprobado	Modificado	Comprometido	Devengado	Ejercido	% de Ejercido Vs. Modificado		
50,000.00	188,000.00	188,000.00	188,000.00	188,000.00	100.00		

DATOS DEL INDICADOR

Nombre :

PORCENTAJE DE UNIDADES ECONÓMICAS QUE OBTUVIERON UNA INTENCIÓN DE COMPRA

Número de indicador :

1634

Definición :

MIDE EL PORCENTAJE DE UNIDADES ECONÓMICAS CON INTENCIÓN DE COMPRA OBTENIDAS, RESPECTO AL TOTAL DE UNIDADES ECONÓMICAS QUE PROMOCIONARON SU OFERTA PRODUCTIVA Y EXPORTABLE

Método de Cálculo :

(NÚMERO DE UNIDADES ECONÓMICAS QUE OBTUVIERON UNA INTENCIÓN DE COMPRA/NÚMERO DE UNIDADES ECONÓMICAS QUE PROMOCIONARON SU OFERTA PRODUCTIVA Y EXPORTABLE)*100

Tipo	Dimensión	Frecuencia de Medición	Forma de cálculo del indicador	Tipo de Valor	Sentido Esperado
GESTIÓN	EFICIENCIA	TRIMESTRAL	PORCENTAJE	FLUJO	ASCENDENTE

MEDIOS DE VERIFICACIÓN / FUENTE INFORMACIÓN

LA INFORMACION SE ENCUENTRA DISPONIBLE EN LA PAGINA DE COPEVAL PROGRAMAS Y ACCIONES ESTATALES, FOMENTO ARTESANAL EN EL SIGUIENTE LINK [HTTPS://PADRON BENEFICIARIOS.OAXACA.GOB.MX/PUBLICO/CO](https://padron.beneficiarios.oaxaca.gob.mx/publico/co)

SUPUESTO

LA PANDEMIA PROVOCADA POR EL SARS-COV-2, COVID 2019 SE ENCUENTRA CONTROLADA Y LAS CONDICIONES LABORALES Y ECONOMICAS SON FAVORABLES.

DATOS DE LA META

Definición de la variable Meta:

1 - NÚMERO DE UNIDADES ECONÓMICAS QUE OBTUVIERON UNA INTENCIÓN DE COMPRA

Unidad de medida:

25 - NÚMERO

LÍNEA BASE				VALOR PROGRAMADO ANUAL			
AÑO	2020	VALOR	320.00	AÑO	2022	VALOR	300.00

AVANCE TRIMESTRAL OBRA/ACTIVIDAD							
METAS	1er.TRIMESTRE	2o.TRIMESTRE	3er.TRIMESTRE	4o.TRIMESTRE	CUMPLIMIENTO DE METAS		
PROGRAMACIÓN INICIAL	70.00	70.00	80.00	80.00	T1+T2+T3+T4	300.00	
PROGRAMACIÓN ACTUALIZADA	70.00	70.00	80.00		T1+T2+T3+T4	220.00	
METAS ALCANZADAS	92.00	80.00	80.00	0.00	T1+T2+T3+T4	252.00	
PORCENTAJE ALCANZADO TRIMESTRAL	131.43	114.29	100.00	0.00	PORCENTAJE ALCANZADO ANUAL	84.00	

PORCENTAJE DE CUMPLIMIENTO ALCANZADO EN EL TRIMESTRE:

100.00 %

JEFE ADMINISTRATIVO

GRACIELA PEREZ MIGUEL

JEFE DEPARTAMENTO ADMINISTRATIVO

TITULAR DE LA DEPENDENCIA/ENTIDAD

NADIA CLIMACO ORTEGA

DIRECTORA GENERAL

REPORTE DE AVANCE DE GESTIÓN
 UR 534 - INSTITUTO OAXAQUEÑO DE LAS ARTESANÍAS
 TERCER TRIMESTRE 2022



ALINEACIÓN PED:

ESTRATEGIA:

01-IMPULSO A LA COMPETITIVIDAD Y LA PRODUCTIVIDAD

LÍNEAS DE ACCIÓN:

03-FORTALECER EL DESARROLLO EMPRESARIAL DE LAS MIPYMES E IMPULSAR A EMPRENDEDORES OAXAQUEÑOS.

UE:

001-INSTITUTO OAXAQUEÑO DE LAS ARTESANÍAS

MATRÍZ DE INDICADORES PARA RESULTADOS:

COMPONENTE:

702-PRODUCTO LOCAL PROMOCIONADO

ACTIVIDAD:

1511-PARTICIPAR EN FERIA Y EVENTO DE PROMOCIÓN ECONÓMICA

ESTRUCTURA PROGRAMATICA									
PROGRAMA		SUBPROGRAMA		PROYECTO			OBRA/ACTIVIDAD		
161-IMPULSO A LA ECONOMÍA		05-PROMOCIÓN DE PRODUCTOS LOCALES		001-EXPO FERIA ARTESANAL GUELAGUETZA 2022			001-EXPO FERIA ARTESANAL GUELAGUETZA 2022		
POBLACIÓN O ÁREA DE ENFOQUE POTENCIAL	ATRIBUTO DE LA POBLACIÓN O ÁREA DE ENFOQUE:	UNIDAD ECONÓMICA		HOMBRES:	0	MUJERES:	0	TOTAL:	219176

PRESUPUESTO ANUAL								
Aprobado	Ampliación	Reducción	Modificado	EJERCIDO T1	EJERCIDO T2	EJERCIDO T3	EJERCIDO T4	
0.00	1,500,000.00	0.00	1,500,000.00	0.00	0.00	1,500,000.00	0.00	
						TOTAL EJERCIDO AL TRIMESTRE VIGENTE		1,500,000.00

PRESUPUESTO TRIMESTRAL DE LA ACTIVIDAD							
Aprobado		Modificado	Comprometido	Devengado	Ejercido	% de Ejercido Vs. Modificado	
0.00		1,500,000.00	1,500,000.00	1,500,000.00	1,500,000.00	100.00	

DATOS DEL INDICADOR

Nombre :

PORCENTAJE DE UNIDADES ECONÓMICAS PARTICIPANTES EN EVENTOS DE PROMOCIÓN

Número de indicador :

1636

Definición :

MIDE EL PORCENTAJE DE UNIDADES ECONÓMICAS PARTICIPANTES EN EVENTOS DE PROMOCIÓN, RESPECTO DEL TOTAL DE UNIDADES ECONÓMICAS QUE SE REGISTRAN PARA ASISTIR

Método de Cálculo :

(NÚMERO DE UNIDADES ECONÓMICAS QUE PARTICIPAN EN EVENTOS DE PROMOCIÓN / NÚMERO DE UNIDADES ECONÓMICAS QUE SE REGISTRAN PARA ASISTIR A EVENTOS DE PROMOCION) * 100

Tipo	Dimensión	Frecuencia de Medición	Forma de cálculo del indicador	Tipo de Valor	Sentido Esperado
GESTIÓN	EFICACIA	TRIMESTRAL	PORCENTAJE	FLUJO	ASCENDENTE

MEDIOS DE VERIFICACIÓN / FUENTE INFORMACIÓN

LA INFORMACION SE ENCUENTRA DISPONIBLE EN LA PAGINA DE COPEVAL PROGRAMAS Y ACCIONES ESTATALES, FOMENTO ARTESANAL EN EL SIGUIENTE LINK [HTTPS://PADRON BENEFICIARIOS.OAXACA.GOB.MX/PUBLICO/CO](https://padron.beneficiarios.oaxaca.gob.mx/publico/co)

SUPUESTO

QUE EXISTAN LAS CONDICIONES LOCALES PARA LA REALIZACION DE EVENTOS DE PROMOCION ARTESANAL, ASI MISMO QUE EXISTA CONDICIONES EXTERNAS PARA LA PARTICIPACION DE LA PROMOCION

DATOS DE LA META

Definición de la variable Meta:

1 - NÚMERO DE UNIDADES ECONÓMICAS PARTICIPANTES EN EVENTOS DE PROMOCIÓN

Unidad de medida:

25 - NÚMERO

LÍNEA BASE				VALOR PROGRAMADO ANUAL			
AÑO	2020	VALOR	335.00	AÑO	2022	VALOR	252.00

AVANCE TRIMESTRAL OBRA/ACTIVIDAD							
METAS	1er.TRIMESTRE	2o.TRIMESTRE	3er.TRIMESTRE	4o.TRIMESTRE	CUMPLIMIENTO DE METAS		
PROGRAMACIÓN INICIAL	0.00	0.00	252.00	0.00	T1+T2+T3+T4	252.00	
PROGRAMACIÓN ACTUALIZADA	0.00	0.00	252.00		T1+T2+T3+T4	252.00	
METAS ALCANZADAS	0.00	0.00	0.00	0.00	T1+T2+T3+T4	0.00	
PORCENTAJE ALCANZADO TRIMESTRAL	0.00	0.00	0.00	0.00	PORCENTAJE ALCANZADO ANUAL	0.00	

PORCENTAJE DE CUMPLIMIENTO ALCANZADO EN EL TRIMESTRE:

0.00 %

JEFE ADMINISTRATIVO

GRACIELA PEREZ MIGUEL

JEFE DEPARTAMENTO ADMINISTRATIVO

TITULAR DE LA DEPENDENCIA/ENTIDAD

NADIA CLIMACO ORTEGA

DIRECTORA GENERAL

REPORTE DE AVANCE DE GESTIÓN
 UR 534 - INSTITUTO OAXAQUEÑO DE LAS ARTESANÍAS
 TERCER TRIMESTRE 2022



ALINEACIÓN PED:				MATRÍZ DE INDICADORES PARA RESULTADOS:							
ESTRATEGIA: 01-IMPULSO A LA COMPETITIVIDAD Y LA PRODUCTIVIDAD				COMPONENTE: 702-PRODUCTO LOCAL PROMOCIONADO							
LÍNEAS DE ACCIÓN: 03-FORTALECER EL DESARROLLO EMPRESARIAL DE LAS MIPYMES E IMPULSAR A EMPRENDEDORES OAXAQUEÑOS.				ACTIVIDAD: 1510-PROMOCIONAR LA OFERTA PRODUCTIVA Y EXPORTABLE POR MEDIO ELECTRÓNICO							
UE: 001-INSTITUTO OAXAQUEÑO DE LAS ARTESANÍAS											
ESTRUCTURA PROGRAMATICA											
PROGRAMA		SUBPROGRAMA		PROYECTO		OBRA/ACTIVIDAD					
161-IMPULSO A LA ECONOMÍA		05-PROMOCIÓN DE PRODUCTOS LOCALES		000--		002-ESTRATEGIA DE MERCADEO EN TIENDA DIGITAL					
POBLACIÓN O ÁREA DE ENFOQUE POTENCIAL	ATRIBUTO DE LA POBLACIÓN O ÁREA DE ENFOQUE:	UNIDAD ECONÓMICA		HOMBRES:	0	MUJERES:	0	TOTAL:	219176		
PRESUPUESTO ANUAL											
Aprobado	Ampliación	Reducción	Modificado	EJERCIDO T1		EJERCIDO T2		EJERCIDO T3		EJERCIDO T4	
48,800.00	11,000.00	0.00	59,800.00	12,200.00		15,440.00		17,800.00		0.00	
				TOTAL EJERCIDO AL TRIMESTRE VIGENTE						45,440.00	
PRESUPUESTO TRIMESTRAL DE LA ACTIVIDAD											
Aprobado		Modificado		Comprometido		Devengado		Ejercido		% de Ejercido Vs. Modificado	
12,200.00		17,800.00		17,800.00		17,800.00		17,800.00		100.00	
DATOS DEL INDICADOR											
Nombre :	PORCENTAJE DE ARTESANOS BENEFICIADOS CON LA PROMOCION DE SUS PRODUCTOS POR MEDIOS ELECTRÓNICOS				Número de indicador :	2195					
Definición :	MIDE EL PORCENTAJE DE LOS ARTESANOS BENEFICIADOS CON LA PROMOCIÓN DE SUS PRODUCTOS POR MEDIOS ELECTRÓNICOS, RESPECTO AL TOTAL DE ARTESANOS QUE SOLICITAN PROMOCIONAR SUS PRODUCTOS EN TIENDA DIGITAL										
Método de Cálculo :	(NÚMERO DE ARTESANOS BENEFICIADOS QUE PROMOCIONAN SUS PRODUCTOS EN LA TIENDA DIGITAL / NÚMERO DE ARTESANOS QUE SOLICITAN PROMOCIONAR SUS PRODUCTOS EN LA TIENDA DIGITAL) * 100										
Tipo		Dimensión		Frecuencia de Medición		Forma de cálculo del indicador		Tipo de Valor		Sentido Esperado	
GESTIÓN		EFICACIA		TRIMESTRAL		PORCENTAJE		FLUJO		ASCENDENTE	
MEDIOS DE VERIFICACIÓN / FUENTE INFORMACIÓN					SUPUESTO						
LA INFORMACION SE ENCUENTRA DISPONIBLE EN LA PAGINA DE COPEVAL PROGRAMAS Y ACCIONES ESTATALES, FOMENTO ARTESANAL EN EL SIGUIENTE LINK HTTPS://PADRON BENEFICIARIOS.OAXACA.GOB.MX/PUBLICO/CO					LA PANDEMIA PROVOCADA POR EL SARS-COV-2, COVID 2019 SE ENCUENTRA CONTROLADA Y LAS CONDICIONES LABORALES Y ECONOMICAS SON FAVORABLES.						
DATOS DE LA META											
Definición de la variable Meta:		1 - NÚMERO DE ARTESANOS BENEFICIADOS CON LA PROMOCIÓN DE SUS PRODUCTOS POR MEDIOS ELECTRÓNICOS									
Unidad de medida:		25 - NÚMERO									
LÍNEA BASE					VALOR PROGRAMADO ANUAL						
AÑO	2020		VALOR	162.00		AÑO	2022		VALOR	140.00	
AVANCE TRIMESTRAL OBRA/ACTIVIDAD											
METAS		1er.TRIMESTRE		2o.TRIMESTRE		3er.TRIMESTRE		4o.TRIMESTRE		CUMPLIMIENTO DE METAS	
PROGRAMACION INICIAL	35.00		35.00		35.00		35.00		T1+T2+T3+T4		140.00
PROGRAMACIÓN ACTUALIZADA	35.00		35.00		35.00				T1+T2+T3+T4		105.00
METAS ALCANZADAS	36.00		38.00		40.00		0.00		T1+T2+T3+T4		114.00
PORCENTAJE ALCANZADO TRIMESTRAL	102.86		108.57		114.29		0.00		PORCENTAJE ALCANZADO ANUAL		81.43

PORCENTAJE DE CUMPLIMIENTO ALCANZADO EN EL TRIMESTRE: 114.29 %

JEFE ADMINISTRATIVO
 GRACIELA PEREZ MIGUEL
 JEFE DEPARTAMENTO ADMINISTRATIVO

TITULAR DE LA DEPENDENCIA/ENTIDAD
 NADIA CLIMACO ORTEGA
 DIRECTORA GENERAL

REPORTE DE AVANCE DE GESTIÓN
 UR 534 - INSTITUTO OAXAQUEÑO DE LAS ARTESANÍAS
 TERCER TRIMESTRE 2022



ALINEACIÓN PED:

ESTRATEGIA:

01-IMPULSO A LA COMPETITIVIDAD Y LA PRODUCTIVIDAD

LÍNEAS DE ACCIÓN:

03-FORTALECER EL DESARROLLO EMPRESARIAL DE LAS MIPYMES E IMPULSAR A EMPRENDEDORES OAXAQUEÑOS.

UE:

001-INSTITUTO OAXAQUEÑO DE LAS ARTESANÍAS

MATRÍZ DE INDICADORES PARA RESULTADOS:

COMPONENTE:

702-PRODUCTO LOCAL PROMOCIONADO

ACTIVIDAD:

1511-PARTICIPAR EN FERIA Y EVENTO DE PROMOCIÓN ECONÓMICA

ESTRUCTURA PROGRAMATICA									
PROGRAMA		SUBPROGRAMA		PROYECTO			OBRA/ACTIVIDAD		
161-IMPULSO A LA ECONOMÍA		05-PROMOCIÓN DE PRODUCTOS LOCALES		000--			003-PARTICIPACION EN EVENTOS DE PROMOCION Y FOMENTO ARTESANAL		
POBLACIÓN O ÁREA DE ENFOQUE POTENCIAL	ATRIBUTO DE LA POBLACIÓN O ÁREA DE ENFOQUE:	UNIDAD ECONÓMICA		HOMBRES:	0	MUJERES:	0	TOTAL:	219176

PRESUPUESTO ANUAL								
Aprobado	Ampliación	Reducción	Modificado	EJERCIDO T1	EJERCIDO T2	EJERCIDO T3	EJERCIDO T4	
697,500.00	0.00	0.00	697,500.00	77,500.00	116,250.00	271,250.00	0.00	
						TOTAL EJERCIDO AL TRIMESTRE VIGENTE		465,000.00

PRESUPUESTO TRIMESTRAL DE LA ACTIVIDAD					
Aprobado	Modificado	Comprometido	Devengado	Ejercido	% de Ejercido Vs. Modificado
271,250.00	271,250.00	271,250.00	271,250.00	271,250.00	100.00

DATOS DEL INDICADOR

Nombre :

PORCENTAJE DE UNIDADES ECONÓMICAS PARTICIPANTES EN EVENTOS DE PROMOCIÓN

Número de indicador :

1636

Definición :

MIDE EL PORCENTAJE DE UNIDADES ECONÓMICAS PARTICIPANTES EN EVENTOS DE PROMOCIÓN, RESPECTO DEL TOTAL DE UNIDADES ECONÓMICAS QUE SE REGISTRAN PARA ASISTIR

Método de Cálculo :

(NÚMERO DE UNIDADES ECONÓMICAS QUE PARTICIPAN EN EVENTOS DE PROMOCIÓN / NÚMERO DE UNIDADES ECONÓMICAS QUE SE REGISTRAN PARA ASISTIR A EVENTOS DE PROMOCION) * 100

Tipo	Dimensión	Frecuencia de Medición	Forma de cálculo del indicador	Tipo de Valor	Sentido Esperado
GESTIÓN	EFICACIA	TRIMESTRAL	PORCENTAJE	FLUJO	ASCENDENTE

MEDIOS DE VERIFICACIÓN / FUENTE INFORMACIÓN

LA INFORMACION SE ENCUENTRA DISPONIBLE EN LA PAGINA DE COPEVAL PROGRAMAS Y ACCIONES ESTATALES, FOMENTO ARTESANAL EN EL SIGUIENTE LINK [HTTPS://PADRON BENEFICIARIOS.OAXACA.GOB.MX/PUBLICO/CO](https://padron.beneficiarios.oaxaca.gob.mx/publico/co)

SUPUESTO

QUE EXISTAN LAS CONDICIONES LOCALES PARA LA REALIZACION DE EVENTOS DE PROMOCION ARTESANAL, ASI MISMO QUE EXISTA CONDICIONES EXTERNAS PARA LA PARTICIPACION DE LA PROMOCION

DATOS DE LA META

Definición de la variable Meta:

1 - NÚMERO DE UNIDADES ECONÓMICAS PARTICIPANTES EN EVENTOS DE PROMOCIÓN

Unidad de medida:

25 - NÚMERO

LÍNEA BASE				VALOR PROGRAMADO ANUAL			
AÑO	2020	VALOR	335.00	AÑO	2022	VALOR	610.00

AVANCE TRIMESTRAL OBRA/ACTIVIDAD							
METAS	1er.TRIMESTRE	2o.TRIMESTRE	3er.TRIMESTRE	4o.TRIMESTRE	CUMPLIMIENTO DE METAS		
PROGRAMACIÓN INICIAL	20.00	90.00	250.00	250.00	T1+T2+T3+T4	610.00	
PROGRAMACIÓN ACTUALIZADA	20.00	90.00	250.00		T1+T2+T3+T4	360.00	
METAS ALCANZADAS	69.00	113.00	268.00	0.00	T1+T2+T3+T4	450.00	
PORCENTAJE ALCANZADO TRIMESTRAL	345.00	125.56	107.20	0.00	PORCENTAJE ALCANZADO ANUAL	73.77	

PORCENTAJE DE CUMPLIMIENTO ALCANZADO EN EL TRIMESTRE: 107.20 %

JEFE ADMINISTRATIVO
 GRACIELA PEREZ MIGUEL
 JEFE DEPARTAMENTO ADMINISTRATIVO

TITULAR DE LA DEPENDENCIA/ENTIDAD
 NADIA CLIMACO ORTEGA
 DIRECTORA GENERAL

Pagina 9/9 FECHA:03-10-2022



GOBIERNO DEL ESTADO
DE OAXACA



IOA
Instituto Oaxaqueño
de las Artesanías

PROGRAMAS Y PROYECTOS DE INVERSION

Con la finalidad de reactivar la economía y volver a las actividades presenciales después de la restricción por medidas sanitarias de prevención por la pandemia ocasionada por el SARS COVID-19, el Instituto Oaxaqueño de las Artesanías realizó a través de un proyecto de inversión con un monto de \$ 1, 500,000.00 (Un millón quinientos mil pesos 00/100 M.N.) la Expo Feria Artesanal Guelaguetza 2022, con la participación de 248 expositores de las comunidades de: Cuilápam de Guerrero, El Espinal, Heroica Ciudad de Huajapan de León, Heroica Ciudad de Juchitán de Zaragoza, Huatla de Jiménez, Loma Bonita, Magdalena Apasco Etlá, Oaxaca de Juárez, Ocotlán de Morelos, Pinotepa de Don Luis, Pinotepa Nacional, Putla Villa de Guerrero, San Andrés Solaga, San Antonino Castillo Velasco, San Antonino el Alto, San Bartolo Coyotepec, San Bartolo Yautepec, San Bartolomé Quialana, San Dionisio Ocotepec, San Felipe Jalapa de Díaz, San Felipe Usila, San Francisco Lachigoló, San Jerónimo Silacayoapilla, San José del Progreso, San Juan Bautista Tuxtepec, San Juan Bautista Valle Nacional, San Juan Colorado, San Juan Cotzocón, San Juan del Río, San Juan Guelavía, San Juan Guichicovi, San Juan Teitipac, San Mateo del Mar, San Mateo Peñasco, San Melchor Betaza, San Pablo Tijaltepec, San Pablo Villa de Mitla, San Pedro Amuzgos, San Pedro Cajonos, San Pedro Ixcatlán, San Pedro Jicayan, San Pedro Pochutla, San Pedro Quiatoni, San Pedro Taviche, San Sebastián Río Hondo, San Sebastián Tutla, San Vicente Coatlán, Santa Ana del Valle, Santa Catarina Ixtepeji, Santa Catarina Mechoacán, Santa Cruz Papalutla, Santa Cruz Xoxocotlán, Santa Lucía del Camino, Santa María Alotepec, Santa María Apasco, Santa María Atzompa, Santa María Huazolotitlán, Santa María Texcatitlán, Santa María Tlahuitoltepec, San María Zacatepec, Santiago Jamiltepec, Santiago Juxtlahuaca, Santiago Pinotepa Nacional, Santiago Tenango, Santo Domingo Tehuantepec, Santo Domingo Tomaltepec, Santo Tomás Jalieza, Santos Reyes Yucuná, Tamazulápam del Espíritu Santo, Teotitlán del Valle, Tlacolula de Matamoros, Tlaxiactac de Cabrera, Villa de Zaachila y Villa Hidalgo Yalalag, de todas las ramas artesanales del estado.

Obteniendo con esta Expo Feria Artesanal Guelaguetza 2022, una derrama económica de \$ 9, 686,857.00 (Nueve millones seiscientos ochenta y seis mil ochocientos cincuenta y siete pesos 00/100 M.N.)



GOBIERNO DEL ESTADO
DE OAXACA



IOA
Instituto Oaxaqueño
de las Artesanías

RELACIÓN DE BIENES INMUEBLES QUE COMPONEN EL PATRIMONIO
DEL 01 DE ENERO AL 30 DE SEPTIEMBRE DEL 2022
(Pesos)

CUENTA	DESCRIPCIÓN DEL BIEN	Saldo Final
12310	TERRENOS	0
12330	EDIFICIOS NO RESIDENCIALES	
12351	EDIFICACIÓN HABITACIONAL EN PROCESO	
12352	EDIFICACIÓN NO HABITACIONAL EN PROCESO	
12353	CONSTRUCCIÓN DE OBRAS PARA EL ABASTECIMIENTO DE AGUA, PETRÓLEO, GAS, ELECTRICIDAD Y TELECOMUNICACIÓN	
12354	DIVISIÓN DE TERRENOS Y CONSTRUCCIÓN DE OBRAS DE URBANIZACIÓN EN PROCESO	
12355	CONSTRUCCIÓN DE VÍAS DE COMUNICACIÓN EN PROCESO	
12356	OTRAS CONSTRUCCIONES DE INGENIERÍA CIVIL U OBRA PESADA EN PROCESO	
12357	INSTALACIONES Y EQUIPAMIENTO EN CONSTRUCCIONES EN PROCESO	
12359	TRABAJOS DE ACABADOS EN EDIFICACIONES Y OTROS TRABAJOS ESPECIALIZADOS EN PROCESO	
12361	EDIFICACIÓN HABITACIONAL EN PROCESO	
12362	EDIFICACIÓN NO HABITACIONAL EN PROCESO	
12363	CONSTRUCCIÓN DE OBRAS PARA EL ABASTECIMIENTO DE AGUA, PETRÓLEO, GAS, ELECTRICIDAD Y TELECOMUNICACIÓN	
12364	DIVISIÓN DE TERRENOS Y CONSTRUCCIÓN DE OBRAS DE URBANIZACIÓN	
12365	CONSTRUCCIÓN DE VÍAS DE COMUNICACIÓN EN PROCESO	
12366	OTRAS CONSTRUCCIONES DE INGENIERÍA CIVIL U OBRA PESADA EN PROCESO	
12367	INSTALACIONES Y EQUIPAMIENTO EN CONSTRUCCIONES EN PROCESO	
12369	TRABAJOS DE ACABADOS EN EDIFICACIONES Y OTROS TRABAJOS ESPECIALIZADOS EN PROCESO	
12390	OTROS BIENES INMUEBLES	
SUMA TOTAL:		0



GOBIERNO DEL ESTADO
DE OAXACA



IOA
Instituto Oaxaqueño
de las Artesanías

RELACIÓN DE BIENES MUEBLES QUE COMPONEN EL PATRIMONIO
DEL 01 DE ENERO AL 30 DE SEPTIEMBRE DEL 2022
(Pesos)

CUENTA	DESCRIPCIÓN DEL BIEN	Saldo Final
12411	MUEBLES DE OFICINA Y ESTANTERÍA	853,371
12412	MUEBLES, EXCEPTO DE OFICINA Y ESTANTERÍA	
12413	EQUIPO DE CÓMPUTO Y DE TECNOLOGÍAS DE LA INFORMACIÓN	
12419	OTROS MOBILIARIOS Y EQUIPOS DE ADMINISTRACIÓN	
12421	EQUIPOS Y APARATOS AUDIOVISUALES	12,470
12422	APARATOS DEPORTIVOS	
12423	CÁMARAS FOTOGRÁFICAS Y DE VIDEO	
12429	OTRO MOBILIARIO Y EQUIPO EDUCACIONAL Y RECREATIVO	
12431	EQUIPO MÉDICO Y DE LABORATORIO	1,130,490
12432	INSTRUMENTAL MÉDICO Y DE LABORATORIO	
12441	AUTOMÓVILES Y CAMIONES	
12443	EQUIPO AEROESPACIAL	
12445	EMBARCACIONES	
12449	OTROS EQUIPOS DE TRANSPORTE	
12450	EQUIPO DE DEFENSA Y SEGURIDAD	
12461	MAQUINARIA Y EQUIPO AGROPECUARIO	
12462	MAQUINARIA Y EQUIPO INDUSTRIAL	
12463	MAQUINARIA Y EQUIPO DE CONSTRUCCIÓN	
12464	SISTEMAS DE AIRE ACONDICIONADO, CALEFACCIÓN Y DE REFRIGERACIÓN INDUSTRIAL Y COMERCIAL	
12465	EQUIPO DE COMUNICACIÓN Y TELECOMUNICACIÓN	
12466	EQUIPOS DE GENERACIÓN ELÉCTRICA, APARATOS Y ACCESORIOS ELÉCTRICOS	
12467	HERRAMIENTAS Y MÁQUINAS-HERRAMIENTA	
12469	OTROS EQUIPOS	
12471	BIENES ARTÍSTICOS, CULTURALES Y CIENTÍFICOS	
12483	AVES	
12484	OVINOS Y CAPRINOS	
12486	EQUINOS	
12487	ESPECIES MENORES Y DE ZOOLOGICO	
12488	ÁRBOLES Y PLANTAS	
12489	OTROS ACTIVOS BIOLÓGICOS	
	SUMA TOTAL	2,288,844

RELACIÓN DE CUENTAS BANCARIAS PRODUCTIVAS ESPECIFICAS DEL 01 DE ENERO AL 30 DE SEPTIEMBRE DEL 2022

FONDO, PROGRAMA O CONVENIO	DATOS DE LA CUENTA BANCARIA		
	INSTITUCIÓN BANCARIA	NUMERO DE CUENTA	FECHA DE APERTURA

DURANTE EL TERCER TRIMESTRE DEL EJERCICIO 2022, EL INSTITUTO OAXAQUEÑO DE LAS ARTESANÍAS NO UTILIZÓ CUENTAS BANCARIAS PRODUCTIVAS.



GOBIERNO DEL ESTADO
DE OAXACA

Oaxaca
CREAR • CONSTRUIR • CRECER



IOA
Instituto Oaxaqueño
de las Artesanías

RELACIÓN DE ESQUEMAS BURSÁTILES Y COBERTURAS FINANCIERA

NO APLICA

Montos pagados por ayudas y subsidios
DEL 01 DE ENERO AL 30 DE SEPTIEMBRE DEL 2022

Concepto	Ayuda	Subsidio	Sector (económico o social)	Beneficiario	CURP	REC	Monto Pagado

EL INSTITUTO OAXAQUEÑO DE LAS ARTESANÍAS DURANTE EL PERIODO DEL 01 DE ENERO AL 30 DE SEPTIEMBRE DEL 2022, NO SE REALIZARON PAGOS POR CONCEPTO DE AYUDAS O SUBSIDIO.

INSTITUTO OAXAQUEÑO DE LAS ARTESANÍAS					
Estado de Situación Financiera Detallado - LDF					
Al 31 de diciembre del 2021 y al 30 de Septiembre del 2022 (PESOS)					
Concepto	30 de Septiembre del 2022	31 de diciembre del 2021	Concepto	30 de Septiembre del 2022	31 de diciembre del 2021
ACTIVO			PASIVO		
Activo Circulante			Pasivo Circulante		
Efectivo y Equivalentes	51,090	90,443	Cuentas por Pagar a Corto Plazo	2,233,060	912,267
Efectivo			Servicios Personales por Pagar a Corto Plazo	0	0
Bancos/Tesorería			Proveedores por Pagar a Corto Plazo	0	0
Bancos/Dependencias y Otros	51,090	90,443	Contratistas por Obras Públicas por Pagar a Corto Plazo	187,759	258,272
Inversiones Temporales (Hasta 3 meses)			Participaciones y Aportaciones por Pagar a Corto Plazo		
Fondos con Afectación Específica			Transferencias Otorgadas por Pagar a Corto Plazo	1,797,649	447,598
Depósitos de Fondos de Terceros en Garantía y/o			Intereses, Comisiones y Otros Gastos de la Deuda Pública		
Administración			por Pagar a Corto Plazo		
Otros Efectivos y Equivalentes			Retenciones y Contribuciones por Pagar a Corto Plazo	195,540	203,520
Derechos a Recibir Efectivo o Equivalentes	2,181,970	821,823	Devoluciones de la Ley de Ingresos por Pagar a Corto Plazo		
Inversiones Financieras de Corto Plazo			Otras Cuentas por Pagar a Corto Plazo	52,112	2,877
Cuentas por Cobrar a Corto Plazo			Documentos por Pagar a Corto Plazo	0	0
Deudores Diversos por Cobrar a Corto Plazo	2,181,970	821,823	Documentos Comerciales por Pagar a Corto Plazo		
Ingresos por Recuperar a Corto Plazo			Documentos con Contratistas por Obras Públicas por Pagar		
Deudores por Anticipos de la Tesorería a Corto			a Corto Plazo		
Plazo			Otros Documentos por Pagar a Corto Plazo		
Préstamos Otorgados a Corto Plazo			Porción a Corto Plazo de la Deuda Pública a Largo Plazo	0	0
Otros Derechos a Recibir Efectivo o Equivalentes a			Porción a Corto Plazo de la Deuda Pública		
Corto Plazo			Porción a Corto Plazo de Arrendamiento Financiero		
Derechos a Recibir Bienes o Servicios	0	0	Títulos y Valores a Corto Plazo		
Anticipo a Proveedores por Adquisición de Bienes y			Pasivos Diferidos a Corto Plazo	0	0
Prestación de Servicios a Corto Plazo			Ingresos Cobrados por Adelantado a Corto Plazo		
Anticipo a Proveedores por Adquisición de Bienes			Intereses Cobrados por Adelantado a Corto Plazo		
Inmuebles y Muebles a Corto Plazo			Otros Pasivos Diferidos a Corto Plazo		
Anticipo a Proveedores por Adquisición de Bienes			Fondos y Bienes de Terceros en Garantía y/o	0	0
Intangibles a Corto Plazo			Administración a Corto Plazo		
Anticipo a Contratistas por Obras Públicas a Corto			Fondos en Garantía a Corto Plazo		
Plazo			Fondos en Administración a Corto Plazo		
Otros Derechos a Recibir Bienes o Servicios a Corto			Fondos Contingentes a Corto Plazo		
Plazo			Fondos de Fideicomisos, Mandatos y Contratos Análogos a		
Inventarios	0	0	Corto Plazo		
Inventario de Mercancías para Venta			Otros Fondos de Terceros en Garantía y/o Administración a		
Inventario de Mercancías Terminadas			Corto Plazo		
Inventario de Mercancías en Proceso de			Valores y Bienes en Garantía a Corto Plazo		
Elaboración			Provisiones a Corto Plazo	0	0
Inventario de Materias Primas, Materiales y			Provisión para Demandas y Juicios a Corto Plazo		
Suministros para Producción			Provisión para Contingencias a Corto Plazo		
Bienes en Tránsito			Otras Provisiones a Corto Plazo		
Almacenes			Otros Pasivos a Corto Plazo	0	0
Estimación por Pérdida o Deterioro de Activos	0	0	Ingresos por Clasificar		
Circulantes			Recaudación por Participar		
Estimaciones para Cuentas Incobrables por			Otros Pasivos Circulantes		
Derechos a Recibir Efectivo o Equivalentes			Total de Pasivos Circulantes	2,233,060	912,267
Estimación por Deterioro de Inventarios			Pasivo No Circulante		
Otros Activos Circulantes	0	0	Cuentas por Pagar a Largo Plazo		
Valores en Garantía			Documentos por Pagar a Largo Plazo		
Bienes en Garantía (excluye depósitos de fondos)			Deuda Pública a Largo Plazo		
Bienes Derivados de Embargos, Decomisos,			Pasivos Diferidos a Largo Plazo		
Asecuramientos y Dación en Pago			Fondos y Bienes de Terceros en Garantía y/o en		
Adquisición con Fondos de Terceros			Administración a Largo Plazo		
Total de Activos Circulantes	2,233,060	912,266	Provisiones a Largo Plazo		
Activo No Circulante			Total de Pasivos No Circulantes	0	0
Inversiones Financieras a Largo Plazo			Total del Pasivo	2,233,060	912,267
Derechos a Recibir Efectivo o Equivalentes a Largo			HACIENDA PÚBLICA/PATRIMONIO		
Plazo			Hacienda Pública/Patrimonio Contribuido	527,386	527,386
Bienes Inmuebles, Infraestructura y Construcciones			Aportaciones		
en Proceso			Donaciones de Capital		
Bienes Muebles	2,288,844	2,315,217	Actualización de la Hacienda Pública/Patrimonio	527,386	527,386
Activos Intangibles	30,000	30,000	Hacienda Pública/Patrimonio Generado	728,309	1,084,376
Depreciación, Deterioro y Amortización Acumulada	-1,063,149	-1,063,149	Resultados del Ejercicio (Ahorro/ Desahorro)	0	-329,695
de Bienes			Resultados de Ejercicios Anteriores	728,309	1,084,376
Activos Diferidos			Revalúos		
Estimación por Pérdida o Deterioro de Activos no			Reservas		
Circulantes			Rectificaciones de Resultados de Ejercicios Anteriores		
Otros Activos no Circulantes			Exceso o Insuficiencia en la Actualización de la Hacienda	0	0
Total de Activos No Circulantes	1,255,695	1,282,068	Pública/Patrimonio		
Total del Activo	3,488,755	2,194,334	Resultado por Posición Monetaria		
			Resultado por Tenencia de Activos no Monetarios		
			Total Hacienda Pública/Patrimonio	1,255,695	1,611,762
			Total del Pasivo y Hacienda Pública/Patrimonio	3,488,755	2,194,334

INSTITUTO OAXAQUEÑO DE LAS ARTESANÍAS Balance Presupuestario - LDF Del 01 de enero al 30 de Septiembre del 2022 (PESOS)			
Concepto	Estimado/ Aprobado	Devengado	Recaudado/ Pagado
A. Ingresos Totales (A = A1+A2+A3)	11,857,590	12,455,009	10,121,171
A1. Ingresos de Libre Disposición	11,857,590	12,455,009	10,121,171
A2. Transferencias Federales Etiquetadas			
A3. Financiamiento Neto			
B. Egresos Presupuestarios¹ (B = B1+B2)	11,857,590	12,455,009	10,121,171
B1. Gasto No Etiquetado (sin incluir Amortización de la Deuda Pública)	11,857,590	12,455,009	10,121,171
B2. Gasto Etiquetado (sin incluir Amortización de la Deuda Pública)			
C. Remanentes del Ejercicio Anterior (C = C1 + C2)		0	0
C1. Remanentes de Ingresos de Libre Disposición aplicados en el periodo			
C2. Remanentes de Transferencias Federales Etiquetadas aplicados en el periodo			
I. Balance Presupuestario (I = A – B + C)	0	0	0
II. Balance Presupuestario sin Financiamiento Neto (II = I - A3)	0	0	0
III. Balance Presupuestario sin Financiamiento Neto y sin Remanentes del Ejercicio Anterior (III= II - C)	0	0	0
Concepto	Aprobado	Devengado	Pagado
E. Intereses, Comisiones y Gastos de la Deuda (E = E1+E2)	0	0	0
E1. Intereses, Comisiones y Gastos de la Deuda con Gasto No Etiquetado			
E2. Intereses, Comisiones y Gastos de la Deuda con Gasto Etiquetado			
IV. Balance Primario (IV = III + E)	0	0	0
Concepto	Estimado/ Aprobado	Devengado	Recaudado/ Pagado
F. Financiamiento (F = F1 + F2)	0	0	0
F1. Financiamiento con Fuente de Pago de Ingresos de Libre Disposición			
F2. Financiamiento con Fuente de Pago de Transferencias Federales Etiquetadas			
G. Amortización de la Deuda (G = G1 + G2)	0	0	0
G1. Amortización de la Deuda Pública con Gasto No Etiquetado			
G2. Amortización de la Deuda Pública con Gasto Etiquetado			
A3. Financiamiento Neto (A3 = F – G)	0	0	0
Concepto	Estimado/ Aprobado	Devengado	Recaudado/ Pagado
A1. Ingresos de Libre Disposición	11,857,590	12,455,009	10,121,171
A3.1 Financiamiento Neto con Fuente de Pago de Ingresos de Libre Disposición (A3.1 = F1 – G1)	0	0	0
F1. Financiamiento con Fuente de Pago de Ingresos de Libre Disposición			
G1. Amortización de la Deuda Pública con Gasto No Etiquetado			
B1. Gasto No Etiquetado (sin incluir Amortización de la Deuda Pública)	11,857,590	12,455,009	10,121,171
C1. Remanentes de Ingresos de Libre Disposición aplicados en el periodo			
V. Balance Presupuestario de Recursos Disponibles (V = A1 + A3.1 – B1 + C1)	0	0	0
VI. Balance Presupuestario de Recursos Disponibles sin Financiamiento Neto (VI = V – A3)	0	0	0
Concepto	Estimado/ Aprobado	Devengado	Recaudado/ Pagado
A2. Transferencias Federales Etiquetadas	11,857,590	12,455,009	10,121,171
A3.2 Financiamiento Neto con Fuente de Pago de Transferencias Federales Etiquetadas (A3.2 = F2 – G2)	0	0	0
F2. Financiamiento con Fuente de Pago de Transferencias Federales Etiquetadas			
G2. Amortización de la Deuda Pública con Gasto Etiquetado			
B2. Gasto Etiquetado (sin incluir Amortización de la Deuda Pública)	11,857,590	12,455,009	10,121,171
C2. Remanentes de Transferencias Federales Etiquetadas aplicados en el periodo			
VII. Balance Presupuestario de Recursos Etiquetados (VII = A2 + A3.2 – B2 + C2)	0	0	0
VIII. Balance Presupuestario de Recursos Etiquetados sin Financiamiento Neto (VIII = VII – A3.2)	0	0	0

INSTITUTO OAXAQUEÑO DE LAS ARTESANÍAS Estado Analítico de Ingreso Detallado - LDF Del 01 de enero al 30 de Septiembre del 2022 (PESOS)						
Concepto	Ingreso					Diferencia
	Estimado	Ampliaciones/ (Reducciones)	Modificado	Devengado	Recaudado	
Ingresos de Libre Disposición	11,857,590	1,708,925	13,566,515	12,455,009	10,121,171	1,111,505
A. Impuestos						
B. Cuotas y Aportaciones de Seguridad Social						
C. Contribuciones de Mejoras						
D. Derechos						
E. Productos						
F. Aprovechamientos						
G. Ingresos por Ventas de Bienes y Servicios						
H. Participaciones (H=h1+h2+h3+h4+h5+h6+h7+h8+h9+h10+h11)	0	0	0	0	0	0
h1) Fondo General de Participaciones						
h2) Fondo de Fomento Municipal						
h3) Fondo de Fiscalización y Recaudación						
h4) Fondo de Compensación						
h5) Fondo de Extracción de Hidrocarburos						
h6) Impuesto Especial Sobre Producción y Servicios						
h7) 0.136% de la Recaudación Federal Participable						
h8) 3.17% Sobre Extracción de Petróleo						
h9) Gasolinas y Diésel						
h10) Fondo del Impuesto Sobre la Renta						
h11) Fondo de Estabilización de los Ingresos de las Entidades Federativas						
I. Incentivos Derivados de la Colaboración Fiscal (I=i1+i2+i3+i4+i5)	0	0	0	0	0	0
i1) Tenencia o Uso de Vehículos						
i2) Fondo de Compensación ISAN						
i3) Impuesto Sobre Automóviles Nuevos						
i4) Fondo de Compensación de Repecos-Intermedios						
i5) Otros Incentivos Económicos						
J. Transferencias	11,857,590	1,708,925	13,566,515	12,455,009	10,121,171	1,111,505
K. Convenios						
k1) Otros Convenios y Subsidios						
L. Otros Ingresos de Libre Disposición (L=l1+l2)	0	0	0	0	0	0
l1) Participaciones en Ingresos Locales						
l2) Otros Ingresos de Libre Disposición						
I. Total de Ingresos de Libre Disposición (I=A+B+C+D+E+F+G+H+I+J+K+L)	11,857,590	1,708,925	13,566,515	12,455,009	10,121,171	1,111,505
Ingresos Excedentes de Ingresos de Libre Disposición						
Transferencias Federales Etiquetadas						
A. Aportaciones (A=a1+a2+a3+a4+a5+a6+a7+a8)	0	0	0	0	0	0
a1) Fondo de Aportaciones para la Nómina Educativa y Gasto Operativo						
a2) Fondo de Aportaciones para los Servicios de Salud						
a3) Fondo de Aportaciones para la Infraestructura Social						
a4) Fondo de Aportaciones para el Fortalecimiento de los Municipios y de las Demarcaciones Territoriales del Distrito Federal						
a5) Fondo de Aportaciones Múltiples						
a6) Fondo de Aportaciones para la Educación Tecnológica y de Adultos						
a7) Fondo de Aportaciones para la Seguridad Pública de los Estados y del Distrito Federal						
a8) Fondo de Aportaciones para el Fortalecimiento de las Entidades Federativas						
B. Convenios (B=b1+b2+b3+b4)	0	0	0	0	0	0
b1) Convenios de Protección Social en Salud						
b2) Convenios de Descentralización						
b3) Convenios de Reasignación						
b4) Otros Convenios y Subsidios						
C. Fondos Distintos de Aportaciones (C=c1+c2)	0	0	0	0	0	0
c1) Fondo para Entidades Federativas y Municipios Productores de Hidrocarburos						
c2) Fondo Minero						
D. Transferencias, Subsidios y Subvenciones, y Pensiones y Jubilaciones						
E. Otras Transferencias Federales Etiquetadas						
II. Total de Transferencias Federales Etiquetadas (II = A + B + C + D + E)	0	0	0	0	0	0
III. Ingresos Derivados de Financiamientos (III = A)	0	0	0	0	0	0
A. Ingresos Derivados de Financiamientos						
IV. Total de Ingresos (IV = I + II + III)	11,857,590	1,708,925	13,566,515	12,455,009	10,121,171	1,111,505
Datos Informativos						
1. Ingresos Derivados de Financiamientos con Fuente de Pago de Ingresos de Libre Disposición						
2. Ingresos Derivados de Financiamientos con Fuente de Pago de Transferencias Federales Etiquetadas						
3. Ingresos Derivados de Financiamientos (3 = 1 + 2)	0	0	0	0	0	0

INSTITUTO OAXAQUEÑO DE LAS ARTESANÍAS Informe Analítico de la Deuda Pública y Otros Pasivos - LDF Del 01 de enero al 30 de Septiembre del 2022 (PESOS)							
Denominación de la Deuda Pública y Otros Pasivos	Saldo al 31 de diciembre de 2021-1 (d)	Disposiciones del Periodo (e)	Amortizaciones del Periodo (f)	Revaluaciones, Reclasificaciones y Otros Ajustes (g)	Saldo Final del Periodo (h) h=d+e-f+g	Pago de Intereses del Periodo (i)	Pago de Comisiones y demás costos asociados durante el Periodo (j)
1. Deuda Pública (1=A+B) A. Corto Plazo (A=a1+a2+a3) a1) Instituciones de Crédito a2) Títulos y Valores a3) Arrendamientos Financieros B. Largo Plazo (B=b1+b2+b3) b1) Instituciones de Crédito b2) Títulos y Valores b3) Arrendamientos Financieros							
2. Otros Pasivos	912,267	15,137,969	16,458,762	-	2,233,060		
3. Total de la Deuda Pública y Otros Pasivos (3=1+2)	912,267	15,137,969	16,458,762	0	2,233,060		
4. Deuda Contingente 1 (Informativo) A. Deuda Contingente 1 B. Deuda Contingente 2 C. Deuda Contingente XX							
5. Valor de Instrumentos Bono Cupón Cero 2 (Informativo) A. Instrumento Bono Cupón Cero 1 B. Instrumento Bono Cupón Cero 2 C. Instrumento Bono Cupón Cero XX							

1 Se refiere a cualquier Financiamiento sin fuente o garantía de pago definida, que sea asumida de manera solidaria o subsidiaria por las Entidades Federativas con sus Municipios, organismos descentralizados y empresas de participación estatal mayoritaria y fideicomisos, locales o municipales, y por los Municipios con sus respectivos organismos descentralizados y empresas de participación municipal mayoritaria.

2 Se refiere al valor del Bono Cupón Cero que respalda el pago de los créditos asociados al mismo (Activo).

Obligaciones a Corto Plazo (k)	Monto Contratado (l)	Plazo Pactado (m)	Tasa de Interés (n)	Comisiones y Costos Relacionados (o)	Tasa Efectiva (p)
6. Obligaciones a Corto Plazo (Informativo) A. Crédito 1 B. Crédito 2 C. Crédito XX					

INSTITUTO OAXQUEÑO DE LAS ARTESANÍAS Informe Analítico de Obligaciones Diferentes de Financiamientos -LDF Del 01 de enero al 30 de Septiembre del 2022 (PESOS)										
Denominación de las Obligaciones Diferentes de Financiamiento (c)	Fecha del Contrato (d)	Fecha de inicio de operación del proyecto (e)	Fecha de vencimiento (f)	Monto de la inversión pactado (g)	Plazo pactado (h)	Monto promedio mensual del pago de la contraprestación (i)	Monto promedio mensual del pago de la contraprestación correspondiente al pago de inversión (j)	Monto pagado de la inversión al 31 de diciembre de 2021 (k)	Monto pagado de la inversión actualizado al 31 de diciembre de 2021 (l)	Saldo pendiente por pagar de la inversión al 31 de diciembre de 2021 (m = g – l)
A. Asociaciones Público Privadas (APP's) (A=a+b+c+d) a) APP 1 b) APP 2 c) APP 3 d) APP XX										
B. Otros Instrumentos (B=a+b+c+d) a) Otro Instrumento 1 b) Otro Instrumento 2 c) Otro Instrumento 3 d) Otro Instrumento XX										
C. Total de Obligaciones Diferentes de Financiamiento (C=A+B)										

No aplica

INSTITUTO OAXAQUEÑO DE LAS ARTESANÍAS Estado Analítico del Ejercicio del Presupuesto de Egresos Detallado - LDF Clasificación por Objeto del Gasto (Capítulo y Concepto) Del 01 de enero al 30 de Septiembre del 2022 (PESOS)						
Concepto	Egresos					Subejercicio
	Aprobado	Ampliaciones/ (Reducciones)	Modificado	Devengado	Pagado	
I. Gasto No Etiquetado (I=A+B+C+D+E+F+G+H+I)	11,857,590	1,708,925	13,566,515	12,455,009	10,121,171	1,111,505
A. Servicios Personales (A=a1+a2+a3+a4+a5+a6+a7)						
a1) Remuneraciones al Personal de Carácter Permanente						0
a2) Remuneraciones al Personal de Carácter Transitorio						0
a3) Remuneraciones Adicionales y Especiales						0
a4) Seguridad Social						0
a5) Otras Prestaciones Sociales y Económicas						0
a6) Previsiones						0
a7) Pago de Estímulos a Servidores Públicos						0
B. Materiales y Suministros (B=b1+b2+b3+b4+b5+b6+b7+b8+b9)	0	0	0	0	0	0
b1) Materiales de Administración, Emisión de Documentos y Artículos Oficiales						0
b2) Alimentos y Utensilios						0
b3) Materias Primas y Materiales de Producción y Comercialización						0
b4) Materiales y Artículos de Construcción y de Reparación						0
b5) Productos Químicos, Farmacéuticos y de Laboratorio						0
b6) Combustibles, Lubricantes y Aditivos						0
b7) Vestuario, Blancos, Prendas de Protección y Artículos Deportivos						0
b8) Materiales y Suministros Para Seguridad						0
b9) Herramientas, Refacciones y Accesorios Menores						0
C. Servicios Generales (C=c1+c2+c3+c4+c5+c6+c7+c8+c9)	0	0	0	0	0	0
c1) Servicios Básicos						0
c2) Servicios de Arrendamiento						0
c3) Servicios Profesionales, Científicos, Técnicos y Otros Servicios						0
c4) Servicios Financieros, Bancarios y Comerciales						0
c5) Servicios de Instalación, Reparación, Mantenimiento y Conservación						0
c6) Servicios de Comunicación Social y Publicidad						0
c7) Servicios de Traslado y Viáticos						0
c8) Servicios Oficiales						0
c9) Otros Servicios Generales						0
D. Transferencias, Asignaciones, Subsidios y Otras Ayudas (D=d1+d2+d3+d4+d5+d6+d7+d8+d9)	10,857,590	1,542,028	12,399,618	11,573,113	9,427,034	826,505
d1) Transferencias Internas y Asignaciones al Sector Público						0
d2) Transferencias al Resto del Sector Público						0
d3) Subsidios y Subvenciones						0
d4) Ayudas Sociales						0
d5) Pensiones y Jubilaciones						0
d6) Transferencias a Fideicomisos, Mandatos y Otros Análogos						0
d7) Transferencias a la Seguridad Social						0
d8) Donativos						0
d9) Transferencias al Exterior						0
E. Bienes Muebles, Inmuebles e Intangibles (E=e1+e2+e3+e4+e5+e6+e7+e8+e9)	0	0	0	0	0	0
e1) Mobiliario y Equipo de Administración	0	0	0	0	0	0
e2) Mobiliario y Equipo Educativo y Recreativo						0
e3) Equipo e Instrumental Médico y de Laboratorio						0
e4) Vehículos y Equipo de Transporte						0
e5) Equipo de Defensa y Seguridad						0
e6) Maquinaria, Otros Equipos y Herramientas						0
e7) Activos Biológicos						0
e8) Bienes Inmuebles						0
e9) Activos Intangibles		0	0	0	0	0
F. Inversión Pública (F=f1+f2+f3)	1,000,000	166,896	1,166,896	881,896	694,137	285,000
f1) Obra Pública en Bienes de Dominio Público						0
f2) Obra Pública en Bienes Propios						0
f3) Proyectos Productivos y Acciones de Fomento	1,000,000	166,896	1,166,896	881,896	694,137	285,000
G. Inversiones Financieras y Otras Provisiones (G=g1+g2+g3+g4+g5+g6+g7)	0	0	0	0	0	0
g1) Inversiones Para el Fomento de Actividades Productivas						0
g2) Acciones y Participaciones de Capital						0
g3) Compra de Títulos y Valores						0
g4) Concesión de Préstamos						0
g5) Inversiones en Fideicomisos, Mandatos y Otros Análogos						0
Fideicomiso de Desastres Naturales (Informativo)						0
g6) Otras Inversiones Financieras						0
g7) Provisiones para Contingencias y Otras Erogaciones Especiales						0
H. Participaciones y Aportaciones (H=h1+h2+h3)	0	0	0	0	0	0
h1) Participaciones						0
h2) Aportaciones						0
h3) Convenios						0
I. Deuda Pública (I=i1+i2+i3+i4+i5+i6+i7)	0	0	0	0	0	0
i1) Amortización de la Deuda Pública						0
i2) Intereses de la Deuda Pública						0
i3) Comisiones de la Deuda Pública						0
i4) Gastos de la Deuda Pública						0
i5) Costo por Coberturas						0
i6) Apoyos Financieros						0
i7) Adeudos de Ejercicios Fiscales Anteriores (ADEFAS)						0

Concepto	Egresos					Subejercicio
	Aprobado	Ampliaciones/ (Reducciones)	Modificado	Devengado	Pagado	
II. Gasto Etiquetado (II=A+B+C+D+E+F+G+H+I)	0	0	0	0	0	0
A. Servicios Personales (A=a1+a2+a3+a4+a5+a6+a7)	0	0	0	0	0	0
a1) Remuneraciones al Personal de Carácter Permanente						0
a2) Remuneraciones al Personal de Carácter Transitorio						0
a3) Remuneraciones Adicionales y Especiales						0
a4) Seguridad Social						0
a5) Otras Prestaciones Sociales y Económicas						0
a6) Previsiones						0
a7) Pago de Estímulos a Servidores Públicos						0
B. Materiales y Suministros (B=b1+b2+b3+b4+b5+b6+b7+b8+b9)	0	0	0	0	0	0
b1) Materiales de Administración, Emisión de Documentos y Artículos Oficiales						0
b2) Alimentos y Utensilios						0
b3) Materias Primas y Materiales de Producción y Comercialización						0
b4) Materiales y Artículos de Construcción y de Reparación						0
b5) Productos Químicos, Farmacéuticos y de Laboratorio						0
b6) Combustibles, Lubricantes y Aditivos						0
b7) Vestuario, Blancos, Prendas de Protección y Artículos Deportivos						0
b8) Materiales y Suministros Para Seguridad						0
b9) Herramientas, Refacciones y Accesorios Menores						0
C. Servicios Generales (C=c1+c2+c3+c4+c5+c6+c7+c8+c9)	0	0	0	0	0	0
c1) Servicios Básicos						0
c2) Servicios de Arrendamiento						0
c3) Servicios Profesionales, Científicos, Técnicos y Otros Servicios						0
c4) Servicios Financieros, Bancarios y Comerciales						0
c5) Servicios de Instalación, Reparación, Mantenimiento y Conservación						0
c6) Servicios de Comunicación Social y Publicidad						0
c7) Servicios de Traslado y Viáticos						0
c8) Servicios Oficiales						0
c9) Otros Servicios Generales						0
D. Transferencias, Asignaciones, Subsidios y Otras Ayudas (D=d1+d2+d3+d4+d5+d6+d7+d8+d9)	0	0	0	0	0	0
d1) Transferencias Internas y Asignaciones al Sector Público						0
d2) Transferencias al Resto del Sector Público						0
d3) Subsidios y Subvenciones						0
d4) Ayudas Sociales						0
d5) Pensiones y Jubilaciones						0
d6) Transferencias a Fideicomisos, Mandatos y Otros Análogos						0
d7) Transferencias a la Seguridad Social						0
d8) Donativos						0
d9) Transferencias al Exterior						0
E. Bienes Muebles, Inmuebles e Intangibles (E=e1+e2+e3+e4+e5+e6+e7+e8+e9)	0	0	0	0	0	0
e1) Mobiliario y Equipo de Administración						0
e2) Mobiliario y Equipo Educativo y Recreativo						0
e3) Equipo e Instrumental Médico y de Laboratorio						0
e4) Vehículos y Equipo de Transporte						0
e5) Equipo de Defensa y Seguridad						0
e6) Maquinaria, Otros Equipos y Herramientas						0
e7) Activos Biológicos						0
e8) Bienes Inmuebles						0
e9) Activos Intangibles						0
F. Inversión Pública (F=f1+f2+f3)	0	0	0	0	0	0
f1) Obra Pública en Bienes de Dominio Público						0
f2) Obra Pública en Bienes Propios						0
f3) Proyectos Productivos y Acciones de Fomento	0	0	0	0	0	0
G. Inversiones Financieras y Otras Provisiones (G=g1+g2+g3+g4+g5+g6+g7)	0	0	0	0	0	0
g1) Inversiones Para el Fomento de Actividades Productivas						0
g2) Acciones y Participaciones de Capital						0
g3) Compra de Títulos y Valores						0
g4) Concesión de Préstamos						0
g5) Inversiones en Fideicomisos, Mandatos y Otros Análogos Fideicomiso de Desastres Naturales (Informativo)						0
g6) Otras Inversiones Financieras						0
g7) Provisiones para Contingencias y Otras Erogaciones Especiales						0
H. Participaciones y Aportaciones (H=h1+h2+h3)	0	0	0	0	0	0
h1) Participaciones						0
h2) Aportaciones						0
h3) Convenios						0
I. Deuda Pública (I=i1+i2+i3+i4+i5+i6+i7)	0	0	0	0	0	0
i1) Amortización de la Deuda Pública						0
i2) Intereses de la Deuda Pública						0
i3) Comisiones de la Deuda Pública						0
i4) Gastos de la Deuda Pública						0
i5) Costo por Coberturas						0
i6) Apoyos Financieros						0
i7) Adeudos de Ejercicios Fiscales Anteriores (ADEFAS)						0
III. Total de Egresos (III = I + II)	11,857,590	1,708,925	13,566,515	12,455,009	10,121,171	1,111,505

INSTITUTO OAXAQUEÑO DE LAS ARTESANIAS Estado Analítico del Ejercicio del Presupuesto de Egresos Detallado - LDF Clasificación Administrativa Del 01 de enero al 30 de Septiembre del 2022 (PESOS)						
Concepto	Egresos					Subejercicio
	Aprobado	Ampliaciones/ (Reducciones)	Modificado	Devengado	Pagado	
I. Gasto No Etiquetado (I=A)	11,857,590	1,708,925	13,566,515	12,455,009	10,121,171	1,111,505
A. INSTITUTO OAXAQUEÑO DE LAS ARTESANIAS	11,857,590	1,708,925	13,566,515	12,455,009	10,121,171	1,111,505
II. Gasto Etiquetado (II=A)	0	0	0	0	0	0
A. INSTITUTO OAXAQUEÑO DE LAS ARTESANIAS	0	0	0	0	0	0
III. Total de Egresos (III = I + II)	11,857,590	1,708,925	13,566,515	12,455,009	10,121,171	1,111,505

INSTITUTO OAXAQUEÑO DE LAS ARTESANIAS
Estado Analítico del Ejercicio del Presupuesto de Egresos Detallado - LDF
Clasificación Funcional (Finalidad y Función)
Del 01 de enero al 30 de Septiembre del 2022
(PESOS)

Concepto	Egresos					Subejercicio
	Aprobado	Ampliaciones/ (Reducciones)	Modificado	Devengado	Pagado	
I. Gasto No Etiquetado (I=A+B+C+D)	11,857,590	1,708,925	13,566,515	12,455,009	10,121,171	1,111,505
A. Gobierno (A=a1+a2+a3+a4+a5+a6+a7+a8)	0	0	0	0	0	0
a1) Legislación						0
a2) Justicia						0
a3) Coordinación de la Política de Gobierno						0
a4) Relaciones Exteriores						0
a5) Asuntos Financieros y Hacendarios						0
a6) Seguridad Nacional						0
a7) Asuntos de Orden Público y de Seguridad Interior						0
a8) Otros Servicios Generales						0
B. Desarrollo Social (B=b1+b2+b3+b4+b5+b6+b7)	0	0	0	0	0	0
b1) Protección Ambiental						0
b2) Vivienda y Servicios a la Comunidad						0
b3) Salud						0
b4) Recreación, Cultura y Otras Manifestaciones Sociales						0
b5) Educación						0
b6) Protección Social						0
b7) Otros Asuntos Sociales						0
C. Desarrollo Económico (C=c1+c2+c3+c4+c5+c6+c7+c8+c9)	11,857,590	1,708,925	13,566,515	12,455,009	10,121,171	1,111,505
c1) Asuntos Económicos, Comerciales y Laborales en General	11,857,590	1,708,925	13,566,515	12,455,009	10,121,171	1,111,505
c2) Agropecuaria, Silvicultura, Pesca y Caza						0
c3) Combustibles y Energía						0
c4) Minería, Manufacturas y Construcción						0
c5) Transporte						0
c6) Comunicaciones						0
c7) Turismo						0
c8) Ciencia, Tecnología e Innovación						0
c9) Otras Industrias y Otros Asuntos Económicos						0
D. Otras No Clasificadas en Funciones Anteriores (D=d1+d2+d3+d4)	0	0	0	0	0	0
d1) Transacciones de la Deuda Pública / Costo Financiero de la Deuda						0
d2) Transferencias, Participaciones y Aportaciones Entre Diferentes Niveles y Órdenes de Gobierno						0
d3) Saneamiento del Sistema Financiero						0
d4) Adeudos de Ejercicios Fiscales Anteriores						0
II: Gasto Etiquetado (II=A+B+C+D)	0	0	0	0	0	0
A. Gobierno (A=a1+a2+a3+a4+a5+a6+a7+a8)	0	0	0	0	0	0
a1) Legislación						0
a2) Justicia						0
a3) Coordinación de la Política de Gobierno						0
a4) Relaciones Exteriores						0
a5) Asuntos Financieros y Hacendarios						0
a6) Seguridad Nacional						0
a7) Asuntos de Orden Público y de Seguridad Interior						0
a8) Otros Servicios Generales						0
B. Desarrollo Social (B=b1+b2+b3+b4+b5+b6+b7)	0	0	0	0	0	0
b1) Protección Ambiental						0
b2) Vivienda y Servicios a la Comunidad						0
b3) Salud						0
b4) Recreación, Cultura y Otras Manifestaciones Sociales						0
b5) Educación						0
b6) Protección Social						0
b7) Otros Asuntos Sociales						0
C. Desarrollo Económico (C=c1+c2+c3+c4+c5+c6+c7+c8+c9)	0	0	0	0	0	0
c1) Asuntos Económicos, Comerciales y Laborales en General						0
c2) Agropecuaria, Silvicultura, Pesca y Caza						0
c3) Combustibles y Energía						0
c4) Minería, Manufacturas y Construcción						0
c5) Transporte						0
c6) Comunicaciones						0
c7) Turismo						0
c8) Ciencia, Tecnología e Innovación						0
c9) Otras Industrias y Otros Asuntos Económicos						0
D. Otras No Clasificadas en Funciones Anteriores (D=d1+d2+d3+d4)	0	0	0	0	0	0
d1) Transacciones de la Deuda Pública / Costo Financiero de la Deuda						0
d2) Transferencias, Participaciones y Aportaciones Entre Diferentes Niveles y Órdenes de Gobierno						0
d3) Saneamiento del Sistema Financiero						0
d4) Adeudos de Ejercicios Fiscales Anteriores						0
III. Total de Egresos (III = I + II)	11,857,590	1,708,925	13,566,515	12,455,009	10,121,171	1,111,505

INSTITUTO OAXAQUEÑO DE LAS ARTESANIAS Estado Analítico del Ejercicio del Presupuesto de Egresos Detallado - LDF Clasificación de Servicios Personales por Categoría Del 01 de enero al 30 de Septiembre del 2022 (PESOS)						
Concepto	Egresos					Subejercicio
	Aprobado	Ampliaciones/ (Reducciones)	Modificado	Devengado	Pagado	
I. Gasto No Etiquetado (I=A+B+C+D+E+F)	8,884,927	121,085	9,006,012	8,769,235	8,446,432	236,776
A. Personal Administrativo	8,884,927	121,085	9,006,012	8,769,235	8,446,432	236,776
B. Magisterio						0
C. Servicios de Salud (C=c1+c2)	0	0	0	0	0	0
c1) Personal Administrativo						0
c2) Personal Médico, paramédico y afín						0
D. Seguridad Pública						0
E. Gastos asociados a la implementación de nuevas leyes federales o reformas a las mismas (E=e1+e2)	0	0	0	0	0	0
e1) Nombre del Programa o Ley 1						0
e2) Nombre del Programa o Ley 2						0
F. Sentencias laborales definitivas						0
II. Gasto Etiquetado (I=A+B+C+D+E+F)	0	0	0	0	0	0
A. Personal Administrativo						0
B. Magisterio						0
C. Servicios de Salud (C=c1+c2)	0	0	0	0	0	0
c1) Personal Administrativo						0
c2) Personal Médico, paramédico y afín						0
D. Seguridad Pública						0
E. Gastos asociados a la implementación de nuevas leyes federales o reformas a las mismas (E=e1+e2)	0	0	0	0	0	0
e1) Nombre del Programa o Ley 1						0
e2) Nombre del Programa o Ley 2						0
F. Sentencias laborales definitivas						0
III. Total de Gasto en Servicios Personales (III = I + II)	8,884,927	121,085	9,006,012	8,769,235	8,446,432	236,776

INSTITUTO OAXAQUEÑO DE LAS ARTESANÍAS					
Informe sobre Estudios Actuariales - LDF					
	Pensiones y jubilaciones	Salud	Riesgos de trabajo	Invalidez y vida	Otras prestaciones sociales
Tipo de Sistema Prestación laboral o Fondo general para trabajadores del estado o Beneficio definido, Contribución definida o Mixto Población afiliada Activos Edad máxima Edad mínima Edad promedio Pensionados y Jubilados Edad máxima Edad mínima Edad promedio Beneficiarios Promedio de años de servicio (trabajadores activos) Aportación individual al plan de pensión como % del salario Aportación del ente público al plan de pensión como % del salario Crecimiento esperado de los pensionados y jubilados (como %) Crecimiento esperado de los activos (como %) Edad de Jubilación o Pensión Esperanza de vida Ingresos del Fondo Ingresos Anuales al Fondo de Pensiones Nómina anual Activos Pensionados y Jubilados Beneficiarios de Pensionados y Jubilados Monto mensual por pensión Máximo Mínimo Promedio Monto de la reserva Valor presente de las obligaciones Pensiones y Jubilaciones en curso de pago Generación actual Generaciones futuras Valor presente de las contribuciones asociadas a los sueldos Generación actual Generaciones futuras Valor presente de aportaciones futuras Generación actual Generaciones futuras Otros Ingresos Déficit/superávit actuarial Generación actual Generaciones futuras Periodo de suficiencia Año de descapitalización Tasa de rendimiento Estudio actuarial Año de elaboración del estudio actuarial Empresa que elaboró el estudio actuarial					