



GOBIERNO DEL ESTADO  
DE OAXACA



Gobierno del Estado

IOA  
Instituto Oaxaqueño  
de las Artesanías

Mediante el programa permanente de Apoyos a la Comercialización, el Instituto Oaxaqueño de las Artesanías (IOA), con el objetivo de impulsar las ventas, promocionar el trabajo artesanal y gestionar el desempeño de la tienda ARIPO Centro y la nueva sucursal ARIPO Casa 8 Regiones, en este primer trimestre se obtuvieron las siguientes ventas: en el caso de la tienda ARIPO Centro, generó una cifra acumulada en el primer trimestre en ventas de \$ 3,154,212.54 (Tres millones ciento cincuenta y cuatro mil doscientos doce pesos 54/100 M.N.) y en la tienda ARIPO casa 8 regiones, se generó un total en ventas de \$ 160,983.49 (Ciento sesenta mil novecientos ochenta y tres pesos 49/100 M.N.) con un total de ventas de las dos sucursales para este primer trimestre de \$ 3,315,196.03 (Tres millones trescientos quince mil ciento noventa y seis pesos 03/100 M.N.); beneficiando a 111 artesanos de los cuales 69 son mujeres y 42 hombres de los siguientes municipios: San Juan Cotzocón, Tamazulapan del Espíritu Santa, Jicayan, Santa María Tlahuitoltepec, San Melchor Betaza, San Juan Colorado, Huautla de Jiménez, San Mateo del Mar, Santa María Tavehua, San Andrés Río Hondo, Ocotlán de Morelos, Oaxaca de Juárez, San Pablo Villa de Mitla, Teotitlán del Valle, Santa Ana del Valle, San Marcos Tlapazola, , Santo Tomás Jalieza, San Bartolo Coyotepec, San Martín Tilcajete, Santa María Atzompa, San Vicente Coatlán, San Sebastián Tutla, San Andrés Huayapam, Tlacolula de Matamoros, San Bartolomé Ayautla, San Pedro Amuzgos, San Juan Teitipac, San Juan Guelavia, Santa Cruz Papalutla y Magdalena Apasco Etla.

Con la finalidad de difundir los programas del Instituto y fortalecer el trabajo de coordinación con las autoridades municipales y el sector artesanal del Estado, se llevaron a cabo 3 reuniones informativas en los municipios de San Antonio Arrazola, San Juan Guelavia y San Juan Teitipac.

Así mismo, en este trimestre se acreditaron en el Padrón de Artesanos del IOA a un total de 350 artesanías y artesanos de cuales 280 son mujeres y 63 hombres credencializados de las 8 regiones del Estado.

Con la finalidad de fortalecer los procesos de producción artesanal a través de Apoyos a Talleres Artesanales, se benefició con un monto de \$10,000.00 a 30 artesanas y artesanos de la comunidad de San Bartolomé Ayautla en la región del Papaloapan con el apoyo de materia prima para la elaboración de textiles.

Con el objetivo de aumentar la competitividad del sector artesanal y contribuir con las familias artesanas para generar mayores ingresos por medio de la venta y promoción de sus artesanías en eventos de Expo ventas y muestras artesanales, en este trimestre se celebró la Muestra Artesanal El Istmo en Oaxaca del 4, 5, 6 y 7 de febrero con la participación de 20 artesanas y artesanos, generando una derrama económica de \$ 74,910.00 (Setenta y cuatro mil novecientos diez pesos 00/100 M.N.)



GOBIERNO DEL ESTADO  
DE OAXACA



IOA  
Instituto Oaxaqueño  
de las Artesanías

Así mismo, con la intención de reactivar la economía en sector se han generado muestras artesanales individuales para los fines de semana, logrando beneficiar durante los meses de febrero y marzo a 6 artesanos de las comunidades de San Juan Colorado, Teotitlán del Valle, San Mateo del Mar, Pinotepa de Don Luis, San Juan Cotzocón y San Martín Tilcajete con una derrama económica \$ 62,297.00 (Sesenta y dos mil doscientos noventa y siete pesos 00/100 M.N.)

En el mes de marzo se llevó a cabo la muestra artesanal en el marco del día del Artesano 2022, con la asistencia de 41 talleres artesanales en las dos sedes de ARIPO del 18 al 21 de marzo, obteniendo una derrama de \$ 264,612.00 (Doscientos sesenta y cuatro mil seiscientos doce pesos 00/100 MN.

Por otra parte, con invitación del FONART se llevó a cabo la Expo Venta artesanal "Día de las Artesanas y los Artesanos 2022" en la explanada de la Secretaría de Economía, del 17 al 20 de marzo con la exposición de 3 talleres artesanales oaxaqueños, con una derrama económica de \$ 57,000.00 (Cincuenta y siete mil pesos 00/100 M.N.)

Con el objetivo de impulsar la profesionalización de los procesos de producción artesanal y desarrollar capacidades empresariales, se realizaron talleres virtuales en coordinación con el ICAPET con los temas Inglés Intermedio, Fotografía con Dispositivos Móviles y Teñido con tintes naturales, beneficiando en total a 93 artesanas y artesanos.

CONCEPTO	EJERCICIO FISCAL 2022	EJERCICIO FISCAL 2021	CONCEPTO	EJERCICIO FISCAL 2022	EJERCICIO FISCAL 2021
<b>ACTIVO</b>			<b>PASIVO</b>		
<b>ACTIVO CIRCULANTE</b>			<b>PASIVO CIRCULANTE</b>		
EFFECTIVO Y EQUIVALENTES	47,232	114,067	CUENTAS POR PAGAR A CORTO PLAZO	1,008,104	1,920,847
DERECHOS A RECIBIR EFECTIVO O EQUIVALENTES	960,872	1,806,780	<b>Total de PASIVO CIRCULANTE</b>	<b>1,008,104</b>	<b>1,920,847</b>
<b>Total de ACTIVO CIRCULANTE</b>	<b>1,008,104</b>	<b>1,920,847</b>	<b>TOTAL PASIVO</b>	<b>1,008,104</b>	<b>1,920,847</b>
<b>ACTIVO NO CIRCULANTE</b>			<b>HACIENDA PÚBLICA/PATRIMONIO</b>		
BIENES MUEBLES	2,292,292	2,315,217	<b>HACIENDA PÚBLICA/PATRIMONIO CONTRIBUIDO</b>		
ACTIVOS INTANGIBLES	30,000	30,000	ACTUALIZACIÓN DE LA HACIENDA PÚBLICA/ PATRIMONIO	527,386	527,386
DEPRECIACIÓN, DETERIORO Y ARMORTIZACIÓN ACUMULADA	-1,063,149	-733,455	<b>Total de HACIENDA PÚBLICA/PATRIMONIO CONTRIBUIDO</b>	<b>527,386</b>	<b>527,386</b>
DE BIENES			<b>HACIENDA PÚBLICA/PATRIMONIO GENERADO</b>		
<b>Total de ACTIVO NO CIRCULANTE</b>	<b>1,259,143</b>	<b>1,611,762</b>	RESULTADOS DE EJERCICIO (AHORRO/ DESAHORRO)	0	0
			RESULTADOS DE EJERCICIOS ANTERIORES	731,757	1,084,376
			<b>Total de HACIENDA PÚBLICA/PATRIMONIO GENERADO</b>	<b>731,757</b>	<b>1,084,376</b>
<b>TOTAL DE ACTIVOS</b>	<b>2,267,247</b>	<b>3,532,609</b>	<b>TOTAL DE HACIENDA PÚBLICA/PATRIMONIO</b>	<b>1,259,143</b>	<b>1,611,762</b>
			<b>Total de Pasivo y Patrimonio/Hacienda Pública</b>	<b>2,267,247</b>	<b>3,532,609</b>

Lugar y fecha de generación: Reyes Mantecón, Oaxaca; a 19 de ABRIL de 2022.  
Bajo protesta de decir verdad declaramos que los estados financieros y sus Notas son razonablemente correctos y responsabilidad del emisor.

ENCARGADA DE RECURSOS FINANCIEROS

JEFE DEPARTAMENTO ADMINISTRATIVO

DIRECTORA GENERAL

LIC. NANCY CELIA MARTINEZ GOMEZ

L.C.P. GRACIELA PEREZ MIGUEL

LIC. NADIA CLIMACO ORTEGA

CONCEPTO	EJERCICIO FISCAL 2022	EJERCICIO FISCAL 2021	CONCEPTO	EJERCICIO FISCAL 2022	EJERCICIO FISCAL 2021
INGRESOS Y OTROS BENEFICIOS			GASTOS Y OTRAS PÉRDIDAS		
PARTICIPACIONES, APORTACIONES, CONVENIOS, INCENTIVOS DERIVADOS DE LA COLABORACION FISCAL, FONDOS DISTINGUIDOS	3,018,305	2,784,502	TRANSFERENCIAS, ASIGNACIONES, SUBSIDIOS Y OTRAS AYUDAS	2,858,909	2,581,392
TRANSFERENCIAS, ASIGNACIONES, SUBSIDIOS Y SUBVENCIONES, Y PENSIONES Y JUBILACIONES	3,018,305	2,784,502	TRANSFERENCIAS INTERNAS Y ASIGNACIONES AL SECTOR PÚBLICO	2,858,909	2,581,392
TOTAL DE INGRESOS Y OTROS BENEFICIOS	3,018,305	2,784,502	INVERSIÓN PÚBLICA	159,396	203,110
			INVERSIÓN PÚBLICA NO CAPITALIZABLE	159,396	203,110
			TOTAL DE GASTOS Y OTRAS PERDIDAS	3,018,305	2,784,502
			AHORRO NETO DEL EJERCICIO	0	0

Lugar y fecha de generación: Reyes Mantecón, Oaxaca; a 19 de ABRIL de 2022  
 Bajo protesta de decir verdad declaramos que los estados financieros y sus Notas son razonablemente correctos y responsabilidad del emisor.

ENCARGADA DE RECURSOS FINANCIEROS

JEFE DEPARTAMENTO ADMINISTRATIVO

DIRECTORA GENERAL

LIC. NANCY CELIA MARTINEZ GOMEZ

L.C.P. GRACIELA PEREZ MIGUEL

LIC. NADIA CLIMACO ORTEGA

Concepto	Hacienda Pública/ Patrimonio			Ajustes por Cambios de Valor	Total
	Contribuido	Generado			
		Ejerc. Ant.	Del Ejercicio		
Patrimonio Neto Inicial Ajustado del Ejercicio	527,386	0	0	0	527,386
ACTUALIZACIONES DEL PATRIMONIO	527,386	0	0	0	527,386
Variaciones de la Hacienda Pública / Patrimonio Neto del Ejercicio	0	0	621,760	0	621,760
RESULTADOS DE EJERCICIOS ANTERIORES	0	0	1,084,376	0	1,084,376
RESULTADOS DEL EJERCICIO (AHORRO/ DESAHORRO)	0	0	-462,616	0	-462,616
Hacienda Pública / Patrimonio Neto Final del Ejercicio 2021	527,386	0	621,760	0	1,149,146
Cambios en la Hacienda Pública / Patrimonio Neto del Ejercicio 2022	527,386	0	0	0	527,386
ACTUALIZACIONES DEL PATRIMONIO	527,386	0	0	0	527,386
Variaciones de la Hacienda Pública / Patrimonio Neto del Ejercicio	0	0	1,061,452	0	1,061,452
RESULTADOS DE EJERCICIOS ANTERIORES	0	0	731,757	0	731,757
RESULTADOS DEL EJERCICIO (AHORRO/ DESAHORRO)	0	0	329,695	0	329,695
Saldo Neto en la Hacienda Pública / Patrimonio 2022	527,386	0	1,061,452	0	1,588,838

Bajo protesta de decir verdad declaramos que los estados financieros y sus Notas son razonablemente correctos y responsabilidad del emisor.  
ENCARGADA DE RECURSOS FINANCIEROS

  
LIC. NANCY CELIA MARTINEZ GOMEZ

Lugar y fecha de generación: Reyes Mantecón, Oaxaca, a 19 de ABRIL de 2022.  
JEFE DEPARTAMENTO ADMINISTRATIVO

  
L.C.P. GRACIELA PEREZ MIGUEL  
Página 1/1

  
2016-2022  
INSTITUTO OAXAQUEÑO DE LAS ARTESANÍAS  
DIRECTORA GENERAL  
  
LIC. NADIA CLUMBO ORTEGA

CONCEPTO	ORIGEN	APLICACIÓN	CONCEPTO	ORIGEN	APLICACIÓN
ACTIVO	1,265,362		0 PASIVO	0	912,742
ACTIVO CIRCULANTE	912,742		0 PASIVO CIRCULANTE	0	912,742
EFFECTIVO Y EQUIVALENTES	66,835		0 CUENTAS POR PAGAR A CORTO PLAZO	0	912,742
DERECHOS A RECIBIR EFECTIVO O EQUIVALENTES	845,908		0 HACIENDA PÚBLICA/PATRIMONIO	0	352,619
ACTIVO NO CIRCULANTE	352,619		0 HACIENDA PÚBLICA/PATRIMONIO CONTRIBUIDO	0	0
BIENES MUEBLES	22,924		0 ACTUALIZACIÓN DE LA HACIENDA PÚBLICA/ PATRIMONIO	0	0
ACTIVOS INTANGIBLES	0		0 HACIENDA PÚBLICA/PATRIMONIO GENERADO	0	352,619
DEPRECIACIÓN, DETERIORO Y ARMORTIZACIÓN			0 RESULTADOS DE EJERCICIO (AHORRO/ DESAHORRO)	0	0
ACUMULADA DE BIENES	329,695		RESULTADOS DE EJERCICIOS ANTERIORES	0	352,619
			RESULTADOS DEL EJERCICIO (AHORRO/DESAHORRO)	233,803	0
			TOTALES	233,803	1,265,362

Bajo protesta de decir verdad declaramos que los estados financieros y sus Notas son razonablemente correctos y responsabilidad del emisor.

Lugar y fecha de generación: Reyes Manterón, Oaxaca; a 19 de ABRIL de 2022.

ENCARGADA DE RECURSOS FINANCIEROS

JEFE DEPARTAMENTO ADMINISTRATIVO

DIRECTORA GENERAL

LIC. NANCY CELIA MARTINEZ GOMEZ

L.C.P. GRACIELA PEREZ MIGUEL

LIC. NADIA CLIMACO ORTEGA





GOBIERNO DEL ESTADO  
DE OAXACA

## Estado de Flujos de Efectivo



IOA  
Instituto Oaxaqueño  
de las Artesanías

INSTITUTO OAXAQUEÑO DE LAS ARTESANÍAS		
Del 01 de enero al 31 de marzo del 2021 y 2022		
CONCEPTO	EJERCICIO FISCAL 2022	EJERCICIO FISCAL 2021
<b>Flujos de Efectivo de las Actividades de Operación</b>		
<b>Origen</b>		
Impuestos	3,114,142	13,217,016
Cuotas y Aportaciones de Seguridad Social		
Contribuciones de Mejoras	0	0
Derechos	0	0
Productos	0	0
Aprovechamientos	0	0
Ingresos por Venta de Bienes y Prestación de Servicios	0	0
Participaciones, Aportaciones, Convenios, Incentivos Derivados de la Colaboración Fiscal y Fondos Distintos de Aporta	0	0
Transferencias, Asignaciones, Subsidios y Subvenciones, y Pensiones y Jubilaciones	0	0
Otros Orígenes de Operación	3,018,305	14,185,657
<b>Aplicación</b>	95,837	-968,641
Servicios Personales	3,157,353	13,258,869
Materiales y Suministros	0	0
Servicios Generales	0	0
Transferencias Internas y Asignaciones al Sector Público	0	0
Transferencias al resto del Sector Público	2,858,909	13,002,824
Subsidios y Subvenciones	159,396	1,182,833
Ayudas Sociales	0	0
Pensiones y Jubilaciones	0	0
Transferencias a Fideicomisos, Mandatos y Contratos Análogos	0	0
Transferencias a la Seguridad Social	0	0
Donativos	0	0
Transferencias al Exterior	0	0
Participaciones	0	0
Aportaciones	0	0
Convenios	0	0
Otras Aplicaciones de Operación	0	0
<b>Flujos Netos de Efectivo por Actividades de Operación</b>	139,048	-926,788
	-43,211	-41,853
<b>Flujos de Efectivo de las Actividades de Inversión</b>		
<b>Origen</b>		
Bienes Inmuebles, Infraestructura y Construcciones en Proceso	0	0
Bienes Muebles	0	0
Otros Orígenes de Inversión	0	0
<b>Aplicación</b>	0	0
Bienes Inmuebles, Infraestructura y Construcciones en Proceso	0	0
Bienes Muebles	0	0
Otras Aplicaciones de Inversión	0	0
<b>Flujos Netos de Efectivo por Actividades de Inversión</b>	0	0
	0	0
<b>Flujo de Efectivo de las Actividades de Financiamiento</b>		
<b>Origen</b>		
Endeudamiento Neto	0	0
Interno	0	0
Externo	0	0
Otros Orígenes de Financiamiento	0	0
<b>Aplicación</b>	0	0
Servicios de la Deuda	0	0
Interno	0	0
Externo	0	0
Otras Aplicaciones de Financiamiento	0	0
<b>Flujos Netos de Efectivo por Actividades de Financiamiento</b>	0	0
	0	0
<b>Incremento/Disminución Neta en el Efectivo y Equivalentes al Efectivo</b>	-43,211	-41,853
<b>Efectivo y Equivalentes al Efectivo al Inicio del Ejercicio</b>	90,443	132,296
<b>Efectivo y Equivalentes al Efectivo al Final del Ejercicio</b>	47,232	90,443

Lugar y fecha de generación: Reyes Mantecón, Oaxaca a 19 de Abril del 2022

Bajo protesta de decir verdad declaramos que los Estados Financieros y sus Notas son razonablemente correctos y responsabilidad del emisor.

JEFA DEL DEPARTAMENTO ADMINISTRATIVO

L.C.P. GRACIELA PÉREZ MIGUEL



DIRECTORA GENERAL

LIC. NADIA CLIMACO ORTEGA

2016-2022  
"Primer Informe Trimestral de Avance de Cuenta Pública del Ejercicio Enero-Marzo 2022"  
**INSTITUTO  
OAXAQUEÑO DE  
LAS ARTESANÍAS**

Cuenta de la Hacienda Pública Estatal 2022  
 Gobierno del Estado de Oaxaca  
 UR: 534 - INSTITUTO OAXAQUEÑO DE LAS ARTESANÍAS  
 Estado Analítico del Activo  
 Del 1° de enero al 31 de marzo de 2022  
 (Pesos)



DESCRIPCION	SALDO INICIAL	PERIODO		SALDO FINAL	FLUJO
		CARGOS	ABONOS		
ACTIVO	2,194,334	3,534,718	3,461,805	2,267,247	72,913
ACTIVO CIRCULANTE	912,267	3,534,718	3,438,881	1,008,104	95,837
EFFECTIVO Y EQUIVALENTES	90,443	2,795,806	2,839,016	47,232	-43,211
DERECHOS A RECIBIR EFFECTIVO O EQUIVALENTES	821,823	738,913	599,864	960,872	139,048
ACTIVO NO CIRCULANTE	1,282,067	---	22,924	1,259,143	-22,924
BIENES MUEBLES	2,315,217	---	22,924	2,292,292	-22,924
ACTIVOS INTANGIBLES	30,000	---	---	30,000	---
DEPRECIACIÓN, DETERIORO Y ARMORTIZACIÓN ACUMULADA DE BIENES	-1,063,149	---	---	-1,063,149	---

Bajo protesta de decir verdad declaramos que los estados financieros y sus Notas son razonablemente correctos y responsabilidad del emisor.

ENCARGADA DE RECURSOS FINANCIEROS

LIC. NANCY CELIA MARTINEZ GOMEZ

JEFE DEPARTAMENTO ADMINISTRATIVO

L.C.P. GRACIELA PEREZ MIGUEL

DIRECTORA GENERAL

LIC. NADIA CLIMACO ORTEGA

2016-2022

INSTITUTO OAXAQUEÑO DE LAS ARTESANÍAS

Gobierno del Estado de Oaxaca  
 UR: 534- INSTITUTO OAXAQUEÑO DE LAS ARTESANÍAS  
 UE: 001- INSTITUTO OAXAQUEÑO DE LAS ARTESANÍAS  
 Estado Analítico de la Deuda y Otros Pasivos  
 Del 01 de enero al 31 de Marzo del 2022  
 (Pesos)



IOA  
 Instituto Oaxaqueño  
 de las Artesanías

Denominación de las Deudas	Moneda de Contratación	Institución o País Acreedor	Saldo Inicial del Periodo	Saldo Final del Periodo
<b>DEUDA PÚBLICA</b>				
<b>Corto Plazo</b>				
<b>Deuda Interna</b>			0	0
Instituciones de Crédito			0	0
Títulos y Valores			0	0
Arrendamientos Financieros			0	0
<b>Deuda Externa</b>			0	0
Organismos Financieros Internacionales			0	0
Deuda Bilateral			0	0
Títulos y Valores			0	0
Arrendamientos Financieros			0	0
<b>Subtotal a Corto Plazo</b>			0	0
<b>Largo Plazo</b>				
<b>Deuda Interna</b>			0	0
Instituciones de Crédito			0	0
Títulos y Valores			0	0
Arrendamientos Financieros			0	0
<b>Deuda Externa</b>			0	0
Organismos Financieros Internacionales			0	0
Deuda Bilateral			0	0
Títulos y Valores			0	0
Arrendamientos Financieros			0	0
<b>Subtotal a Largo Plazo</b>			0	0
<b>Otros Pasivos</b>			912,267	1,008,104
<b>Total de Deuda y Otros Pasivos</b>			912,267	1,008,104

Bajo protesta de decir verdad declaramos que los Estados Financieros y sus Notas son razonablemente correctos y responsabilidad del emisor

ENCARGADA DE RECURSOS  
 FINANCIEROS

L.A. NANCY CELIA MARTÍNEZ GÓMEZ

JEFA DEL DEPARTAMENTO  
 ADMINISTRATIVO

C.P. GRACIELA PÉREZ MIGUEL



DIRECTORA GENERAL

LIC. NADIA CLIMACO ORTEGA

"Primer Informe Trimestral de Avance de Cuenta Pública del Ejercicio Enero-Marzo 2022"

INSTITUTO  
 OAXAQUEÑO DE  
 LAS ARTESANÍAS



GOBIERNO DEL ESTADO  
DE OAXACA



Gobierno del Estado

IOA  
Instituto Oaxaqueño  
de las Artesanías

## INFORME SOBRE PASIVOS CONTINGENTES

NO APLICA

## NOTAS A LOS ESTADOS FINANCIEROS

DEL 01 DE ENERO AL 31 DE MARZO DEL 2022 (PESOS)

Remito informe relacionado con la Información Financiera del “Primer Informe Trimestral de Avance de Cuenta Pública del Ejercicio Enero-Marzo 2022”.

### a). NOTAS DE DESGLOSE

#### I) NOTAS AL ESTADO DE SITUACIÓN FINANCIERA

El estado de Situación Financiera tiene como propósito mostrar información relativa a los recursos y obligaciones de la entidad.

#### ACTIVO

CUENTAS	EJERCICIO FISCAL 2022	EJERCICIO FISCAL 2021
ACTIVO CIRCULANTE		
Efectivo Equivalentes	47,232	114,067
Derechos a recibir efectivo y Esquemas	960,872	1, 806,780
Total de Activo Circulante	1, 008,104	1, 920,847
Bienes Muebles	2, 292,292	2, 315,217
Activos Intangibles	30,000	30,000
Depreciación, Deterioro y amortización Acumulada de Bienes e Intangibles	-1,063,150	-733,455
Total de Activo no Circulante	1, 259,143	1, 611,762
TOTAL DE ACTIVOS	2, 267,247	3, 532,609

#### ACTIVO CIRCULANTE

##### Efectivo y Equivalentes

El rubro de efectivo y equivalentes al 31 de marzo del ejercicio fiscal 2022, representa los recursos disponibles de la Entidad, saldo que se refleja en las siguientes cuentas bancarias 002610701474371191 Servicios Personales 2019, corresponde al adeudo a personal de base de canasta navideña y rendimientos bancarios de cuentas Banamex y Bancomer, así como un importe de \$ 2, 227.00 en cuenta de servicios personales, correspondientes a becas escolares depositadas el último día del cierre del mes y en cuenta de fondo rotatorio 2022 un saldo de \$ 44,500.60.



GOBIERNO DEL ESTADO  
DE OAXACA



Gobierno del Estado

IOA  
Instituto Oaxaqueño  
de las Artesanías

## Derechos a recibir Efectivo o Equivalentes

En el rubro de Derechos a recibir Efectivo y Equivalentes (Otros deudores diversos por cobrar a C.P) el saldo al 31 de marzo del ejercicio fiscal 2022, corresponden a provisiones por retenciones en nómina, integrándose de la siguiente forma: Impuestos Sobre Sueldos y Salarios, Cuotas de Seguridad Social; IMSS, Seguro de Vida, personal administrativo, base confianza, seguros de vida MMyS, IMSS, Cesantía y Vejez, Seguros Argos, Núñez Banuet Servicios Funerarios, Nacional de Servicios Funerarios a Futuro, Cuota Sindical, Crédito Infonavit, Fonacot, Caja de ahorro sindical, Cooperativa Acreimex, , Solidez Monte Alban SC, Publiseg, S.A. de C.V., Cooperativa Sinvacrem S.C. Cabe señalar que en este rubro se contempla el adeudo de cuentas por liquidar certificadas del ejercicio 2016 por la Secretaría de Finanzas a este Instituto, por un importe de \$ 452,801.32 (Cuatrocientos cincuenta y dos mil, ochocientos un peso 32/100 M.N.); así como la cantidad de \$ 164,903.28 correspondiente al ejercicio 2021. Así como, un importe de \$ 126,429.07 del ejercicio 2022.

## ACTIVO NO CIRCULANTE

Está constituido por el conjunto de valores y derechos de realización o disponibilidad con un periodo de tiempo superior a un año.

### Bienes muebles

El rubro de Bienes Muebles del periodo enero a marzo del ejercicio 2022, está integrado de la siguiente forma:

CUENTAS	EJERCICIO FISCAL 2022	EJERCICIO FISCAL 2021
Muebles de Oficina y Estantería	853,372	853,371
Equipo de Cómputo y Tecnologías de la Información	304,983	327,907
Otros Mobiliarios y Equipos de Administración	3,448	3,448
Vehículos y Equipo Terrestre	1,130,490	1,130,490
Activos Intangibles	30,000	30,000
TOTAL	2,292,292	2,315,217

Al 31 de marzo del ejercicio fiscal 2022, el saldo del rubro de Activo no Circulante es de \$ 2,292,292 (Dos millones doscientos noventa y dos mil doscientos noventa y dos pesos 00/100 M.N.).



GOBIERNO DEL ESTADO  
DE OAXACA



Gobierno del Estado

IOA  
Instituto Oaxaqueño  
de las Artesanías

## PASIVO

El saldo de este rubro al 31 de marzo del ejercicio fiscal 2022, asciende a la cantidad de \$ 1,008,104.84 (Un millón ocho mil ciento ocho pesos 84/100 M.N.) que corresponden a los compromisos de pagos adquiridos durante los ejercicios fiscales 2016, 2021 y 2022, con proveedores y prestadores de servicios por la adquisiciones de bienes y contratación de servicios por pagar a corto plazo, también este rubro se contemplan los montos de las provisiones de nóminas (retenciones de los trabajadores) detallándose de la siguiente forma:

### PASIVO CIRCULANTE

#### Cuentas por Pagar a Corto Plazo

CUENTAS	EJERCICIO FISCAL 2022	EJERCICIO FISCAL 2021
Otras Prestaciones sociales y económicas por Pagar a c.p.	0	576,663
Deudas por Adquisición de bienes y Contratación de Servicios por pagar	0	0
Contratistas por obras en bienes de dominio por pagar a c.p.	275,885	325,386
Transferencias internas y asignaciones al sector público	468,237	446,561
Retenciones de impuestos por pagar a c.p.	58,309	53,007
Retenciones del sistema de seguridad social por pagar a c.p.	23,173	53,398
Otras retenciones y contribuciones por pagar	129,158	510,532
Fondos rotatorios por pagar a cp	50,000	50,000
Otras cuentas por pagar a cp.	3,342	2,866
TOTAL	1,008,104	1,880,908

#### HACIENDA PÚBLICA/PATRIMONIO

CUENTAS	EJERCICIO FISCAL 2022	EJERCICIO FISCAL 2021
HACIENDA PÚBLICA/ PATRIMONIO CONTRIBUIDO		
Actualización de la Hacienda Pública	527,386	527,386
Total de Hacienda Pública/ Patrimonio Contribuido	527,386	527,386
HACIENDA PÚBLICA/ PATRIMONIO GENERADO		
Resultados de Ejercicio (ahorro/Desahorro)	0	0
Resultado de ejercicios Anteriores	731,757	1,084,376
Total de Hacienda Pública/ Patrimonio Generado	731,757	1,084,376
TOTAL HACIENDA	1,259,143	1,611,762

La cuenta de Hacienda Pública/Patrimonio, refleja un saldo al 31 de marzo del ejercicio fiscal 2022, por la cantidad de \$ 1, 259,142.87 (Un millón doscientos cincuenta y nueve mil ciento cuarenta y dos pesos 87/100 M.N.) que representa la acumulación del resultado al 31 de marzo del ejercicio 2022 y resultados de ejercicios anteriores, sin cambios en la actualización del patrimonio.

## II) NOTAS AL ESTADO DE ACTIVIDADES

Muestra el resultado de las operaciones de la entidad al 31 de marzo del ejercicio fiscal 2022, integrado de la siguiente forma:

CUENTAS	EJERCICIO FISCAL 2021	EJERCICIO FISCAL 2020
INGRESOS Y OTROS BENEFICIOS		
Participaciones, Aportaciones, Transferencias, Asignaciones, Subsidios y Otras Ayudas	3, 018,305	2, 785,502
TOTAL DE INGRESOS Y OTROS BENEFICIOS	3,018,305	2, 785,502
GASTOS Y OTRAS PERDIDAS		
Transferencias Internas y Asignaciones al Sector Publico	2,858,909	2, 581,392
Estimaciones, Depreciaciones, Deterioros, Obsolescencia y Amortizaciones	0	0
Inversión Pública No Capitalizable	159,396	203,110
TOTAL DE GASTOS Y OTRAS PERDIDAS	3,018,305	2, 784,502
AHORRO NETO DEL EJERCICIO	0	0

### Ingresos y Otros Beneficios

Los ingresos corresponden a los recursos que fueron ministrados al 31 de marzo del ejercicio fiscal 2022, el cual asciende a un importe de \$ 3, 018,304.90 (Tres millones dieciocho mil trescientos cuatro pesos 90/100 M.N.), recursos que fueron comprometidos y devengados desde el mes de enero a marzo del 2022.

### AHORRO NETO DEL EJERCICIO

### Gastos y Otras Pérdidas

El rubro de Gastos y Otras Pérdidas corresponden a lo devengado por la Entidad durante el periodo del 01 de enero al 31 de marzo del ejercicio fiscal 2022, por la cantidad de por la cantidad de \$ 3, 018,304.90 (Tres millones dieciocho mil trescientos cuatro pesos 90/100 M.N.), integrado de la siguiente manera:

## Transferencias, Asignaciones, Subsidios y Otras Ayudas.

Transferencias Internas y Asignaciones al Sector Público, refleja un saldo por la cantidad de \$ 2, 858,908.51 (Dos millones ochocientos cincuenta y ocho mil novecientos ocho pesos 51/100 M.N.), correspondiente a recursos que fueron comprometidos y devengados en los rubros de: Servicios personales, Materiales y Suministros, Servicios Generales al 31 de marzo del ejercicio 2022.

Inversión Pública no Capitalizable: Refleja un saldo de \$ 159,396.39 (Ciento cincuenta y nueve mil trescientos noventa y seis pesos 39/100 M.N.) que representa la ejecución de proyectos no incluidos en conceptos anteriores al 31 de marzo del ejercicio 2022.

## Ahorro Neto del Ejercicio

En el Estado de Actividades al 31 de marzo del ejercicio fiscal 2022, refleja un Desahorro Neto del Ejercicio, por la cantidad de \$ 0 pesos.

### III) NOTAS AL ESTADO DE VARIACIÓN EN LA HACIENDA PÚBLICA

Variaciones de la hacienda Pública/Patrimonio Neto del ejercicio  
Hacienda Pública/ Patrimonio generado  
Resultados de Ejercicios Anteriores

El apartado de Hacienda Pública/Patrimonio Generado, en el periodo del 01 de enero al 31 de marzo del ejercicio fiscal 2022, asciende a la cantidad de \$ 1, 259,142.87 (Un millón doscientos cincuenta y nueve mil ciento cuarenta y dos pesos 87/100 M.N.) integrándose de la siguiente manera:

CONCEPTO	VARIACIONES
Hacienda Pública/Patrimonio Neto Final del Ejercicio 2021	527,386
Resultados de Ejercicios Anteriores	731,757
Saldo Neto en la Hacienda Pública/Patrimonio 2022	1,259,143

#### IV) NOTAS AL ESTADO DE FLUJOS DE EFECTIVO

##### Efectivo y equivalentes

##### 1. Análisis de saldo en la cuenta de Efectivo y Equivalentes:

CONCEPTO	EJERCICIO FISCAL 2021	EJERCICIO FISCAL 2021
Efectivos en Bancos – Tesorería		
Efectivos en Bancos - Dependencias	90,443	132,296
Inversiones temporales (hasta 3 meses)		
Fondos con afectación específica		
Depósitos de fondos de terceros y otros	-43,211	-41,853
Total de Efectivos y Equivalentes	47,232	90,443

#### b). NOTAS DE MEMORIA (CUENTAS DE ORDEN)

Las cuentas de orden se utilizan para registrar movimientos de valores que no afecten o modifiquen el balance del ente contable, sin embargo, su incorporación en libros es necesaria con fines de recordatorio contable, de control y en general sobre los aspectos administrativos, o bien para consignar sus derechos o responsabilidades contingentes que puedan, o no, presentarse en el futuro.

##### 1) Cuentas de Orden Contables

CTA. NÚM.	DESCRIPCIÓN	IMPORTE
76300	BIENES BAJO CONTRATO DE COMODATO	0.00
76400	CONTRATO DE COMODATO POR BIENES	0.00

#### c ). NOTAS DE GESTIÓN ADMINISTRATIVA

##### 1. Introducción:

Los estados Financieros de los entes públicos proveen de información financiera a los principales usuarios de la misma, al Congreso y a los ciudadanos.

El objetivo del presente documento es la revelación del contexto y de los aspectos económicos-financieros más relevantes que influyeron en las decisiones al cierre del

ejercicio fiscal del 2022 y deberán ser considerados en la elaboración de los estados financieros para la mayor comprensión de los mismos y sus particulares.

De esta manera, se informa y explica la respuesta del gobierno a las condiciones relacionadas con la información financiera de cada periodo de gestión: además, de exponer aquellas políticas que podrían afectar la toma de decisiones en períodos posteriores.

## 2. Panorama Económico y Financiero:

Al Instituto Oaxaqueño de las Artesanías, se le aprobó y autorizó un presupuesto de egresos para el ejercicio fiscal 2021, por un importe de \$ 11, 857,589.95 (Once millones ochocientos cincuenta y siete mil quinientos ochenta y nueve Pesos 95/100 M.N.) en la Ley Orgánica del Poder Ejecutivo del Estado de Oaxaca y el Decreto del Presupuesto de Egresos del Estado de Oaxaca, mismo que se encuentra distribuido conforme a la estructura programática presentada en el Programa Operativo Anual (POA) del mismo ejercicio fiscal.

## 3. Autorización e Historia.

### a) Fecha de creación del ente.

El Instituto Oaxaqueño de las Artesanías (IOA). Organismo Público Descentralizado, con personalidad jurídica y patrimonio propio; sectorizado a la Secretaría de Economía, según decreto número 7 publicado en el Periódico Oficial del Estado el 4 de Diciembre de 2004; donde se abroga la Ley que crea el organismo público descentralizado denominado “Artesanías e Industrias Populares del Estado de Oaxaca” (ARIPO), aprobado por Decreto número 35 de fecha 13 de marzo de 1981 y dispone que los recursos humanos, materiales y financieros a su cargo pasarán a formar parte de “El Instituto”, así como Las disposiciones legales y reglamentarias, los actos e instrumentos, los derechos laborales de sus trabajadores los que se entenderán intocados.

#### 4. Organización y Objeto Social

##### a) Objeto Social:

De acuerdo al artículo tercero de su decreto de creación.

Impulsar el desarrollo artesanal, por medio de programas de investigación, desarrollo, abasto de materias primas e insumos, capacitación, financiamiento, promoción, comercialización y difusión que signifique un impulso al mejoramiento de las condiciones de vida de las familias de los artesanos.

##### b) Principal Actividad:

Impulsar, capacitar, desarrollar y promover las condiciones de vida de las familias del sector artesanal por medio de programas, proyectos y financiamientos; que induzcan a la creación de organizaciones, producción y técnicas que fomenten la participación de la comunidad artesanal para incentivar la creatividad y calidad que generen promoción, diseño y difusión en la comercialización de sus productos, buscando diferentes canales de comercialización.

##### c) Ejercicio Fiscal:

Los Estados Financieros que se presentan corresponden al periodo Enero a marzo del ejercicio fiscal 2022, los cuales contabilizan los eventos y transacciones económicas de las operaciones expresadas y contabilizadas en moneda nacional, se hace referencia un comparativo con el periodo del 01 de enero al 31 de marzo del ejercicio fiscal 2021.

##### d) Régimen Jurídico:

Persona Moral del Régimen General de Ley

##### e) Consideraciones fiscales del ente: revelar el tipo de contribuciones que esté obligado a pagar o retener.

#### IMPUESTO SOBRE LA RENTA E IMPUESTO E IMPUESTO AL VALOR AGREGADO

- Declaración Informativa anual de retenciones del ISR por sueldos y salarios e ingresos asimilados a salarios.
- Declaración Provisiona mensual por ISR retenciones por Salarios y por asimilados a salarios.
- Declaración Provisional mensual de ISR retención de por servicios profesionales.



GOBIERNO DEL ESTADO  
DE OAXACA



IOA  
Instituto Oaxaqueño  
de las Artesanías

- Declaración Provisional mensual de ISR por pagos por cuenta de terceros o retenciones por arrendamiento de inmuebles.
- Declaración informativa anual de pagos y retenciones de servicios profesionales y retenciones a terceros.
- Declaración Provisional mensual de IVA retenciones

f) Estructura organizacional básica:

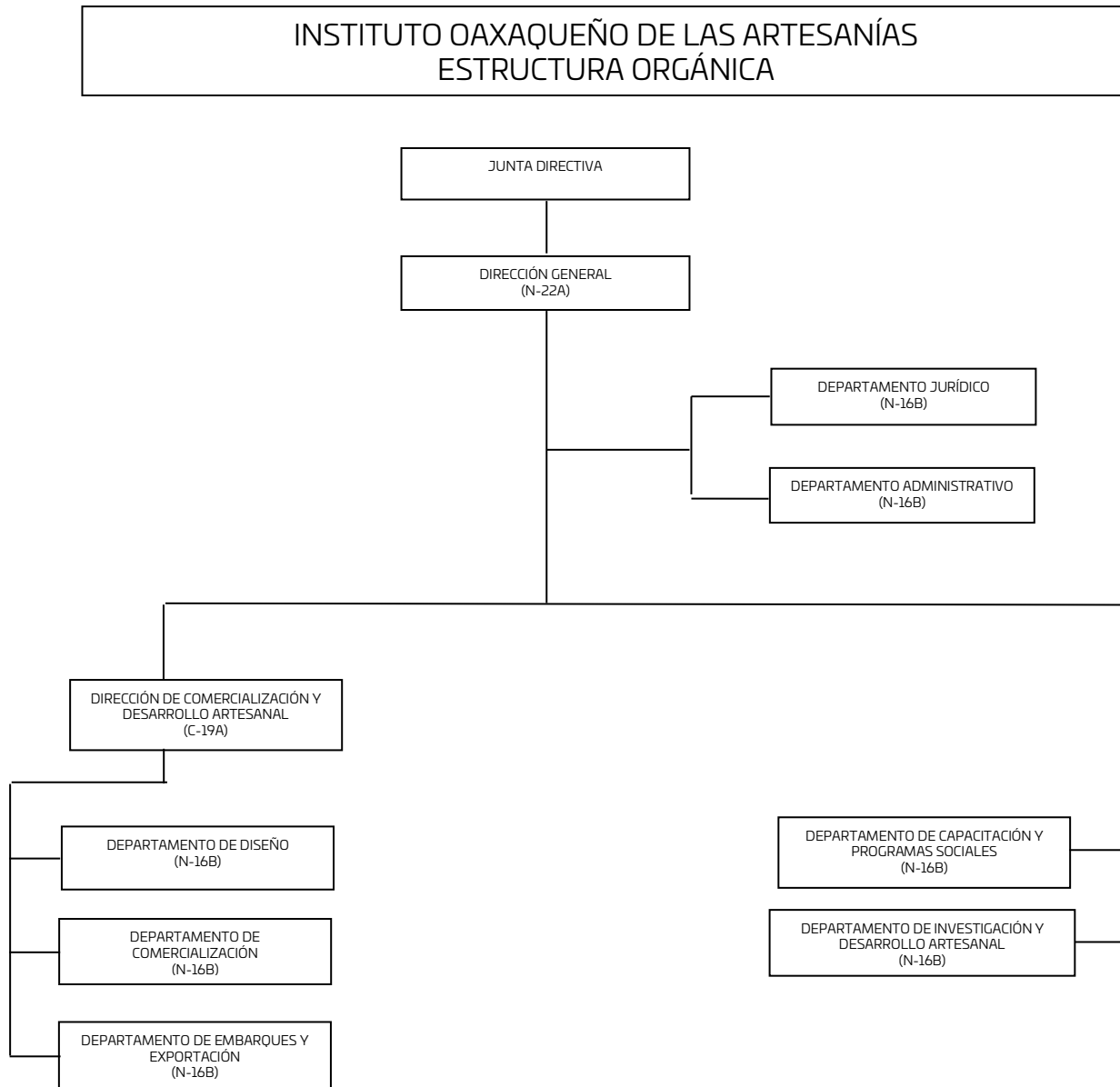



GOBIERNO DEL ESTADO  
DE OAXACA



IOA  
Instituto Oaxaqueño  
de las Artesanías

## 5. Bases de preparación de los Estados Financieros.

- a) Si se ha observado la normatividad emitida por el CONAC y demás disposiciones legales aplicables.

Los Estados Financieros del Instituto Oaxaqueño de las Artesanías, se elaboraron en apego y con fundamento en el Título IV de la Ley General de Contabilidad Gubernamental y las Normas emitidas por el CONAC

- b) La normatividad aplicada para el reconocimiento, valuación y revelación de los diferentes rubros de la información financiera, así como las bases de medición utilizadas para la elaboración de los estados financieros; por ejemplo: costo histórico, valoración de realización, valor razonable, valor de recuperación o cualquier otro método empleado y los criterios de aplicación de los mismos.

Se aplicó durante el periodo que se informa (ejercicio fiscal 2022), la normatividad vigente para el reconocimiento, valuación y revelación de los diferentes rubros de la información Financiera, así como las bases de medición: valor de realización, respetando en el total de las operaciones su costo histórico.

- c) Postulados básicos.

Los emitidos por el CONAC:

1. Sustancia Económica
2. Entes Públicos
3. Existencia Permanente
4. Revelación Suficiente
5. Importancia Relativa
6. Registro e Integración Presupuestaria
7. Consolidación de Información financiera
8. Devengo Contable
9. Valuación
10. Dualidad Económica
11. Consistencia

- d) Norma supletoria. (No aplica)

Las permitidas por la Normatividad del CONAC.

- e) Para las entidades que por primera vez estén implementando el base devengado de acuerdo a la Ley de Contabilidad, deberán: (NO APLICA)

Revelar las nuevas políticas de reconocimiento:

De acuerdo a lo establecido por el CONAC.

## INGRESOS

Devengado. - Cuando exista jurídicamente el derecho al cobro.

Recaudado. - Cuando existe el cobro en efectivo o cualquier otro medio de pago

## EGRESOS

Comprometido. - Cuando se existe la aprobación por una autoridad competente de un acto administrativo, u otro instrumento jurídico que formaliza una relación jurídica con terceros para la adquisición de bienes y servicios.

Devengado. - Cuando se reconoce de una obligación de pago a favor de terceros por la recepción de conformidad de bienes, servicios contratados.

Ejercido. - Cuando se emite una cuenta por liquidar Certifica aprobada por la autoridad competente

Pagado. - Cuando se realiza la cancelación total o parcial de las obligaciones de pago.

-Revelar los cambios en las políticas, la clasificación y medición de las mismas, así como su impacto en la información financiera:

### 6. Políticas de Contabilidad Significativas:

- a) Actualización: El registro de la contabilidad se realizó en base a los lineamientos establecidos por el CONAC.
- b) Informar sobre la realización de operaciones en el extranjero y de sus efectos en la información financiera gubernamental:  
Durante el ejercicio fiscal 2022, no se realizaron operaciones en Moneda Extranjera.
- c) Método de evaluación de la inversión en acciones en el Sector Paraestatal.  
NO APLICA
- d) Sistema y método de valuación de inventarios. No aplica.
- e) Beneficios a empleados:

No se tienen reservas para beneficios futuros de los empleados, más que las contempladas anualmente en el presupuesto de egresos del ejercicio presente.

### f) Provisiones:

Las provisiones al 31 de marzo del ejercicio fiscal 2022, lo conforman los siguientes conceptos: En el rubro de servicios personales (nómina de los trabajadores) cuotas obreras IMSS, Cuotas obreras IMSS R.C.V. y Crédito de vivienda.



GOBIERNO DEL ESTADO  
DE OAXACA



IOA  
Instituto Oaxaqueño  
de las Artesanías

- g) Reservas: No aplica
  - h) Cambios en políticas contables y corrección de errores junto con la revelación de los efectos que se tendrá en la información financiera del ente público, ya sea retrospectivos o prospectivos.
  - i) Reclasificaciones: no se realizaron reclasificaciones.
  - j) Depuración y Cancelación de saldos:  
Las depuraciones y cancelaciones de saldos se realizaron cada mes en diferentes cuentas contables durante el periodo, con la finalidad de presentar cifras actualizadas en los Estados Financieros.
7. Posición en Moneda Extranjera y Protección por riesgo Cambiario:
- a) Activos en moneda extranjera: No aplica
  - b) Pasivos en moneda extranjera: (No aplica)  
No se tienen Pasivos en moneda extranjera
  - c) Posición en moneda extranjera: (No aplica)
  - d) Tipo de cambio: (No aplica)
  - e) Equivalente en moneda nacional: (No aplica)
8. Reporte Analítico del Activo: (No aplica)
- a) Vida útil o porcentajes de depreciación, deterioro o amortización utilizados en los diferentes tipos de activos: No aplica
  - b) Cambios en el porcentaje de depreciación o valor residual de los activos: No aplica
  - c) Importe de los gastos conceptualizados en el ejercicio, tanto financieros como de investigación y desarrollo: No aplica
  - d) Riesgos por tipo de cambio o tipo de interés de las inversiones financieras: No aplica
  - e) Valor activado en el ejercicio de los bienes construidos por la entidad: No aplica
  - f) Otras circunstancias de carácter significativo que afecten el activo, tales como bienes en garantía, señalados en embargos, litigios, títulos de inversiones, entregados en garantías, baja significativa del valor de inversiones financieras, etc.: No aplica
  - g) Desmantelamiento de Activos, procedimientos, implicaciones, efectos contables:  
No aplica

- h) Administración de activos; planeación con el objetivo de que el ente los utilice de manera más efectiva:

Se utilizan los activos con la operación y mantenimiento óptimo.

- a) Inversiones en valores: No aplica
- b) Patrimonio de Organismos descentralizados: No aplica
- c) Inversiones en empresas de participación mayoritaria:  
No se tiene inversión en este tipo de empresas.
- d) Inversiones en empresas de participación minoritaria: No aplica.

9. Fideicomisos, Mandatos y Análogos. No aplica

- a) Por ramo administrativo que los reporta: No aplica

10. Reporte de la Recaudación. No aplica

- a) Análisis del comportamiento de la recaudación correspondiente al ente público o cualquier tipo de ingreso, de forma separada los ingresos locales de los federales: No aplica.
- b) Proyección de la recaudación e ingresos en el mediano plazo: No aplica.

11. Información sobre la Deuda y el Reporte Analítico de la Deuda: No aplica

- a) Utilizar al menos los siguientes indicadores: Deuda respecto al PIB y deuda respecto a la recaudación tomando, como mínimo, un periodo igual o menor a 5 años. No aplica
- b) Información de manera agrupada por tipo de valor gubernamental o instrumento financiero en la que se considere interés, comisiones, tasa, perfil de vencimiento y otros gastos de la deuda: No aplica

12. Calificaciones otorgadas: No aplica

13. Proceso de Mejora

- a) Principales Políticas de control interno: En los acuerdos del comité de control interno, integrado por todas las áreas operativas del Instituto, se identifican las fallas de procedimiento y se toman acuerdos con el objetivo de corregir y mejorar la operatividad.
- b) Medidas de desempeño financiero, metas: Al igual que el inciso anterior, las áreas involucradas en el seguimiento de metas, intervienen en el comité de



GOBIERNO DEL ESTADO  
DE OAXACA



Gobierno del Estado

IDA  
Instituto Oaxaqueño  
de las Artesanías

control interno, donde se informan los avances y posibles complicaciones detectadas en el proceso.

14. Información por Segmentos

Toda la información del Ente, está procesada y se encuentra disponible por Unidad Responsable de realizar las funciones propias.

15. Eventos Posteriores al Cierre:

El ente público no tiene hechos ocurridos en el periodo posterior al que informa, que proporcionen mayor evidencia sobre eventos que le afectan económicamente y que no se conocían a la fecha de cierre.

16. Partes Relacionadas:

No existen partes relacionadas que pudieran ejercer influencia significativa sobre la toma de decisiones financieras y operativas.

17. Responsabilidad sobre la presentación razonable de los Estados Financieros.

Estos Estados Financieros fueron autorizados para su emisión el día 19 del mes de abril del 2022, por la Licenciada Nadia Clímaco Ortega en su carácter de Directora General del Instituto Oaxaqueño de las Artesanías.

Bajo protesta de decir verdad declaro que los Estados Financieros y sus Notas, son razonablemente correctas y son responsabilidad del emisor.

ENCARGADA DE RECURSOS  
FINANCIEROS

L.A. NANCY CELIA MARTÍNEZ GÓMEZ

JEFA DEL DEPARTAMENTO  
ADMINISTRATIVO

L.C.P. GRACIELA PÉREZ MIGUEL

DIRECTORA GENERAL



2016-2021  
INSTITUTO  
OAXAQUEÑO DE  
LAS ARTESANÍAS

LIC. NADIA CLÍMACO ORTEGA



GOBIERNO DEL ESTADO  
DE OAXACA



IOA  
Instituto Oaxaqueño  
de las Artesanías

Cuenta Pública del Estado de Oaxaca del Ejercicio Fiscal 2022  
Gobierno del Estado de Oaxaca  
UR: 534- INSTITUTO OAXAQUEÑO DE LAS ARTESANÍAS  
UE: 001- INSTITUTO OAXAQUEÑO DE LAS ARTESANÍAS  
Conciliación entre los Ingresos Presupuestarios y Contables  
Del 01 de enero al 31 de Marzo del 2022  
(Pesos)

1. Total de Ingresos Presupuestarios	3,018,305
2. Más ingresos contables no presupuestarios	0
Ingresos financieros Incremento por variación de Inventarios Disminución del exceso de estimaciones por perdida o deterioro u obsolescencia Disminución del exceso por provisiones Otros Ingresos y beneficios varios Otros ingresos contables no presupuestarios	
3. Menos ingresos presupuestarios no contables	0
Aprovechamientos patrimoniales Ingresos derivados de financiamiento Otros ingresos presupuestarios no contables	
4. Ingresos contables (4=1+2-3)	3,018,305



GOBIERNO DEL ESTADO  
DE OAXACA



IOA  
Instituto Oaxaqueño  
de las Artesanías

## Cuenta Pública del Estado de Oaxaca del Ejercicio Fiscal 2022

Gobierno del Estado de Oaxaca

UR: 534- INSTITUTO OAXAQUEÑO DE LAS ARTESANÍAS

UE: 001- INSTITUTO OAXAQUEÑO DE LAS ARTESANÍAS

Conciliación entre los Egresos Presupuestarios y Contables

Del 01 de enero al 31 de Marzo del 2022

(Pesos)

1. Total de Egresos Presupuestarios	3,018,305
2. Menos egresos presupuestarios no contables	0
Materias Primas y Materiales de Producción y Comercialización Materiales y Suministros Mobiliario y equipo de administración Mobiliario y equipo educacional y recreativo Equipo e instrumental médico y de laboratorio Vehículos y equipo de transporte Equipo de defensa y seguridad Maquinaria, otros equipos y herramientas Activos biológicos Bienes inmuebles Activos intangibles Obra pública en Bienes de Dominio Público Obra pública en Bienes propios Acciones y participaciones de capital Compra de títulos y valores Concesión de Préstamos Inversiones en fideicomisos, mandatos y otros análogos Provisiones para contingencias y otras erogaciones especiales Amortización de la deuda publica Adeudos de ejercicios fiscales anteriores (ADEFAS) Otros Egresos Presupuestales No Contables	
3. Más gastos contables no presupuestarios	0
Estimaciones, depreciaciones, deterioros, obsolescencia y amortizaciones Provisiones Disminución de inventarios Aumento por insuficiencia de estimaciones por pérdida o deterioro u obsolescencia Aumento por insuficiencia de provisiones Otros Gastos Otros Gastos Contables No Presupuestales	
4. Egresos contables (4=1-2+3)	3,018,305

"Cuenta Pública del Estado de Oaxaca del Ejercicio Fiscal 2022"

INSTITUTO OAXAQUEÑO DE LAS ARTESANÍAS

ESTADO ANALÍTICO DE INGRESOS PRESUPUESTARIOS  
DEL 01 DE ENERO AL 31 DE MARZO DEL 2022

(EN PESOS)

Rubro de Ingresos	Ingreso					
	Estimado	Ampliaciones y Reducciones	Modificado	Devengado	Recaudado	Diferencia
	(1)	(2)	(3=1+2)	(4)	(5)	(6=5-1)
Impuestos						
Contribuciones de Mejoras						
Derechos						
Productos						
Corriente						
Capital						
Aprovechamientos						
Corriente						
Capital						
Ingresos por Ventas de Bienes y Servicios						
Contribuciones no Comprendidas en las Fracciones de la Ley de Ingresos Causados en Ejercicios Fiscales Anteriores Pendientes de Liquidación o Pago						
Participaciones y Aportaciones						
Transferencias, Asignaciones, Subsidios y Otras Ayudas	11,857,590	- 79,055	11,778,535	3,018,305	1,815,159	8,760,230
Otros Ingresos						
<b>TOTAL</b>	<b>11,857,590</b>	<b>- 79,055</b>	<b>11,778,535</b>	<b>3,018,305</b>	<b>1,815,159</b>	<b>8,760,230</b>
				Ingresos excedentes		

Estado Analítico de Ingresos Por Fuente de Financiamiento	Ingreso					
	Estimado	Ampliaciones y Reducciones	Modificado	Devengado	Recaudado	Diferencia
	(1)	(2)	(3=1+2)	(4)	(5)	(6=5-1)
<b>Ingresos del Gobierno</b>	<b>11,857,590</b>	<b>- 79,055</b>	<b>11,778,535</b>	<b>3,018,305</b>	<b>1,815,159</b>	<b>8,760,230</b>
Impuestos	-	-	-	-	-	-
Contribuciones de Mejoras	-	-	-	-	-	-
Derechos	-	-	-	-	-	-
Productos	-	-	-	-	-	-
Corriente	-	-	-	-	-	-
Capital	-	-	-	-	-	-
Aprovechamientos	-	-	-	-	-	-
Corriente	-	-	-	-	-	-
Capital	-	-	-	-	-	-
Contribuciones no Comprendidas en las Fracciones de la Ley de Ingresos Causados en Ejercicios Fiscales Anteriores Pendientes de Liquidación o Pago	-	-	-	-	-	-
Participaciones y Aportaciones	-	-	-	-	-	-
Transferencias, Asignaciones, Subsidios y Otras Ayudas	11,857,590	- 79,055	11,778,535	3,018,305	1,815,159	8,760,230
Otros Ingresos	-	-	-	-	-	-
<b>Ingresos de Organismos y Empresas</b>	<b>-</b>	<b>-</b>	<b>-</b>	<b>-</b>	<b>-</b>	<b>-</b>
Cuotas y Aportaciones de Seguridad Social	-	-	-	-	-	-
Ingresos por Ventas de Bienes y Servicios	-	-	-	-	-	-
Transferencias, Asignaciones, Subsidios y Otras Ayudas	-	-	-	-	-	-
<b>Ingresos derivados de financiamiento</b>	<b>-</b>	<b>-</b>	<b>-</b>	<b>-</b>	<b>-</b>	<b>-</b>
Ingresos derivados de financiamiento	-	-	-	-	-	-
<b>TOTAL</b>	<b>11,857,590</b>	<b>- 79,055</b>	<b>11,778,535</b>	<b>3,018,305</b>	<b>1,815,159</b>	<b>8,760,230</b>
				Ingresos excedentes		

## ESTADO ANALITICO DEL EJERCICIO DEL PRESUPUESTO DE EGRESOS

## CLASIFICACION POR OBJETO DEL GASTO (CAPITULO-CONCEPTO)

Cve	C o n c e p t o	Aprobado 1	Ampliaciones / Reducciones 2= (3-1)	Modificado 3 = (1+2)	Devengado 4	Pagado 5	Subejercicio 6 = (3-4)
<b>534</b>	<b>INSTITUTO OAXAQUEÑO DE LAS ARTESANÍAS</b>						
<b>4</b>	<b>TRANSFERENCIAS, ASIGNACIONES, SUBSIDIOS Y OTRAS AYUDAS</b>	<b>11,857,589.95</b>	<b>-79,054.76</b>	<b>11,778,535.19</b>	<b>3,018,304.90</b>	<b>1,815,158.84</b>	<b>8,760,230.29</b>
1	TRANSFERENCIAS INTERNAS Y ASIGNACIONES AL SECTOR PÚBLICO	10,857,589.95	-79,054.76	10,778,535.19	2,858,908.51	1,808,719.30	7,919,626.68
<b>6</b>	<b>INVERSIÓN PÚBLICA</b>	<b>1,000,000.00</b>	<b>0.00</b>	<b>1,000,000.00</b>	<b>159,396.39</b>	<b>6,439.54</b>	<b>840,603.61</b>
3	PROYECTOS PRODUCTIVOS Y ACCIONES DE FOMENTO	1,000,000.00	0.00	1,000,000.00	159,396.39	6,439.54	840,603.61
	<b>TOTAL DEPENDENCIA / ENTIDAD</b>	<b>11,857,589.95</b>	<b>-79,054.76</b>	<b>11,778,535.19</b>	<b>3,018,304.90</b>	<b>1,815,158.84</b>	<b>8,760,230.29</b>

ESTADO ANALITICO DEL EJERCICIO DEL PRESUPUESTO DE EGRESOS  
CLASIFICACION ECONOMICA (POR TIPO DE GASTO)

Cve	C o n c e p t o	Aprobado 1	Ampliaciones / Reducciones 2= (3-1)	Modificado 3 = (1+2)	Devengado 4	Pagado 5	Subejercicio 6 = (3-4)
534	INSTITUTO OAXAQUEÑO DE LAS ARTESANÍAS						
1	GASTO CORRIENTE	10,857,589.95	-79,054.76	10,778,535.19	2,858,908.51	1,808,719.30	7,919,626.68
2	GASTO DE CAPITAL	1,000,000.00	0.00	1,000,000.00	159,396.39	6,439.54	840,603.61
	TOTAL DEPENDENCIA / ENTIDAD:	11,857,589.95	-79,054.76	11,778,535.19	3,018,304.90	1,815,158.84	8,760,230.29

ESTADO ANALITICO DEL EJERCICIO DEL PRESUPUESTO DE EGRESOS  
CLASIFICACION ADMINISTRATIVA

Cve	C o n c e p t o	Aprobado 1	Ampliaciones / Reducciones 2= (3-1)	Modificado 3 = (1+2)	Devengado 4	Pagado Transferido 5	Subejercicio 6 = (3-4)
5	ORGANISMOS PÚBLICOS DESCENTRALIZADOS	11,857,589.95	-79,054.76	11,778,535.19	3,018,304.90	1,815,158.84	8,760,230.29
34	INSTITUTO OAXAQUEÑO DE LAS ARTESANÍAS	11,857,589.95	-79,054.76	11,778,535.19	3,018,304.90	1,815,158.84	8,760,230.29
TOTAL DEL GASTO:		11,857,589.95	-79,054.76	11,778,535.19	3,018,304.90	1,815,158.84	8,760,230.29



ESTADO ANALITICO DEL EJERCICIO DEL PRESUPUESTO DE EGRESOS  
CLASIFICACION FUNCIONAL (FINALIDAD Y FUNCION)

Cve	C o n c e p t o	Aprobado 1	Ampliaciones / Reducciones 2= (3-1)	Modificado 3 = (1+2)	Devengado 4	Pagado 5	Subejercicio 6 = (3-4)
534	INSTITUTO OAXAQUEÑO DE LAS ARTESANÍAS						
3	DESARROLLO ECONÓMICO	11,857,589.95	-79,054.76	11,778,535.19	3,018,304.90	1,815,158.84	8,760,230.29
1	ASUNTOS ECONÓMICOS, COMERCIALES Y LABORALES EN GENERAL	11,857,589.95	-79,054.76	11,778,535.19	3,018,304.90	1,815,158.84	8,760,230.29
	TOTAL DEPENDENCIA / ENTIDAD	11,857,589.95	-79,054.76	11,778,535.19	3,018,304.90	1,815,158.84	8,760,230.29



GOBIERNO DEL ESTADO  
DE OAXACA



IOA  
Instituto Oaxaqueño  
de las Artesanías

ENDEUDAMIENTO NETO  
DEL 01 DE ENERO AL 31 DE MARZO DEL 2022  
(Pesos)

Identificación de Crédito o Instrumento	Contratación/Colocación	Amortización	Endeudamiento Neto
	A	B	C = A - B
Créditos Bancarios			
			0
			0
			0
			0
			0
			0
			0
			0
			0
Total Créditos Bancarios	0	0	0
Otros Instrumentos de Deuda			
			0
			0
			0
			0
			0
			0
			0
			0
			0
Total Otros Instrumentos de Deuda	0	0	0
TOTAL	0	0	0



GOBIERNO DEL ESTADO  
DE OAXACA



IOA  
Instituto Oaxaqueño  
de las Artesanías

INTERESES DE LA DEUDA  
DEL 01 DE ENERO AL 31 DE MARZO DEL 2022  
(Pesos)

Identificación de Crédito o Instrumento	Devengado	Pagado
Créditos Bancarios		
Total de intereses de Créditos Bancarios	0	0
Otros Instrumentos de Deuda		
Total de intereses de Otros Instrumentos de Deuda	0	0
TOTAL	0	0



GOBIERNO DEL ESTADO  
DE OAXACA



IOA  
Instituto Oaxaqueño  
de las Artesanías

INDICADORES DE POSTURA FISCAL  
DEL 01 DE ENERO AL 31 DE MARZO DEL 2022  
(Pesos)

Concepto	Estimado	Devengado	Pagado <sup>3</sup>
I. Ingresos Presupuestarios (I=1+2)	0	0	0
1. Ingresos del Gobierno de la Entidad Federativa <sup>1</sup>			
2. Ingresos del Sector Paraestatal <sup>1</sup>			
II. Egresos Presupuestarios (II=3+4)	0	0	0
3. Egresos del Gobierno de la Entidad Federativa <sup>2</sup>			
4. Egresos del Sector Paraestatal <sup>2</sup>			
III. Balance Presupuestario (Superávit o Déficit) (I - II)	0	0	0

Concepto	Estimado	Devengado	Pagado <sup>3</sup>
III. Balance presupuestario (Superávit o Déficit)	0	0	0
IV. Intereses, Comisiones y Gastos de la Deuda			
V. Balance Primario (Superávit o Déficit) (V= III - IV)	0	0	0

Concepto	Estimado	Devengado	Pagado <sup>3</sup>
A. Financiamiento			
B. Amortización de la deuda			
C. Endeudamiento ó desendeudamiento (C = A - B)	0	0	0

1. Los Ingresos que se presentan son los ingresos presupuestarios totales sin incluir los ingresos por financiamientos. Los Ingresos del Gobierno de la Entidad Federativa corresponden a los del Poder Ejecutivo, Legislativo, Judicial y Autónomos
2. Los egresos que se presentan son los egresos presupuestarios totales sin incluir los egresos por amortización. Los egresos del Gobierno de la Entidad Federativa corresponden a los del Poder Ejecutivo, Legislativo, Judicial y Órganos Autónomos
3. Para Ingresos se reportan los ingresos recaudados; para egresos se reportan los egresos pagados

## ESTADO ANALITICO DEL EJERCICIO DEL PRESUPUESTO DE EGRESOS

## RESUMEN POR PROGRAMA PRESUPUESTARIO

Clave	Concepto	Aprobado 1	Ampliaciones / Reducciones 2= (3-1)	Modificado 3 = (1+2)	Devengado 4	Pagado 5	Subejercicio 6 = (3-4)
<b>5</b>	<b>ORGANISMOS PÚBLICOS</b>	11,857,589.95	-79,054.76	11,778,535.19	3,018,304.90	1,815,158.84	8,760,230.29
	<b>DESCENTRALIZADOS</b>						
<b>34</b>	<b>INSTITUTO OAXAQUEÑO DE LAS ARTESANÍAS</b>	11,857,589.95	-79,054.76	11,778,535.19	3,018,304.90	1,815,158.84	8,760,230.29
<b>1</b>	<b>PROGRAMAS</b>	11,857,589.95	-79,054.76	11,778,535.19	3,018,304.90	1,815,158.84	8,760,230.29
<b>2</b>	DESEMPEÑO DE LAS FUNCIONES	11,857,589.95	-79,054.76	11,778,535.19	3,018,304.90	1,815,158.84	8,760,230.29
	<b>TOTAL DEPENDENCIA / ENTIDAD</b>	11,857,589.95	-79,054.76	11,778,535.19	3,018,304.90	1,815,158.84	8,760,230.29

REPORTE DE AVANCE DE GESTIÓN  
 UR 534 - INSTITUTO OAXAQUEÑO DE LAS ARTESANÍAS  
 PRIMER TRIMESTRE 2022



OBJETIVO INSTITUCIONAL:	-PROMOCIONAR LA RIQUEZA ARTESANAL DE NUESTRA ESTADO A TRAVES DE LA PARTICIPACION EN CERTAMENES COMO EXPOSICIONES ARTESANALES CON ARTESANIAS QUE CUBRAN LAS EXPECTATIVAS DE UN MERCADO COMPETITIVO Y DE ESTA MANERA MEJORAR LAS CONDICIONES DE VIDA DE LOS ARTESANOS Y ARTESANAS, ASI COMO DE SUS FAMILIAS				
ALINEACIÓN PED:					
EJE:	04-OAXACA PRODUCTIVO E INNOVADOR		FIN:	CONTRIBUIR AL IMPULSO DEL DESARROLLO ECONÓMICO DEL ESTADO PARA UNA MAYOR INVERSIÓN Y GENERACIÓN DE EMPLEOS QUE ELEVEN LA CALIDAD DE VIDA DE LAS Y LOS OAXAQUEÑOS.	
TEMA:	05-IMPULSO A LA ECONOMÍA Y ZONAS ECONÓMICAS ESPECIALES				
OBJETIVO:	01-IMPULSAR EL DESARROLLO ECONÓMICO DEL ESTADO MEDIANTE EL INCREMENTO DE LA PRODUCTIVIDAD Y COMPETITIVIDAD, A TRAVÉS DEL FORTALECIMIENTO DE LOS SECTORES ECONÓMICOS ESTRATÉGICOS PARA UNA MAYOR INVERSIÓN Y GENERACIÓN DE EMPLEOS QUE ELEVEN LA CALIDAD DE VIDA DE LAS Y LOS OAXAQUEÑOS.		PROPÓSITO:	LAS UNIDADES ECONÓMICAS DEL ESTADO DE OAXACA MEJORAN SU PRODUCTIVIDAD.	
ESTRATEGIA:	01-IMPULSO A LA COMPETITIVIDAD Y LA PRODUCTIVIDAD		COMPONENTE:	353-EVENTO PARA EL DESARROLLO DE CAPACIDAD EMPRESARIAL REALIZADO	
LÍNEAS DE ACCIÓN:	03-FORTALECER EL DESARROLLO EMPRESARIAL DE LAS PIMYMES E IMPULSAR A EMPRENDEDORES OAXAQUEÑOS.		ACTIVIDAD:	1491-IMPARTIR CAPACITACIÓN	
UE:	001-INSTITUTO OAXAQUEÑO DE LAS ARTESANÍAS				

ESTRUCTURA PROGRAMATICA									
PROGRAMA		SUBPROGRAMA		PROYECTO			OBRA/ACTIVIDAD		
161-IMPULSO A LA ECONOMÍA		01-REALIZACIÓN DE EVENTOS PARA EL DESARROLLO DE CAPACIDADES EMPRESARIALES		000-- -			001-CAPACITACIONES PARA EL SECTOR ARTESANAL		
POBLACIÓN O ÁREA DE ENFOQUE POTENCIAL	ATRIBUTO DE LA POBLACIÓN O ÁREA DE ENFOQUE:	UNIDAD ECONÓMICA		HOMBRES:	0	MUJERES:	0	TOTAL: 219176	
PRESUPUESTO ANUAL									
Aprobado	Ampliación	Reducción	Modificado	EJERCIDO T1		EJERCIDO T2		EJERCIDO T3	EJERCIDO T4
31,500.00	0.00	0.00	31,500.00	9,000.00		0.00		0.00	0.00
				TOTAL EJERCIDO AL TRIMESTRE VIGENTE 9,000.00					
PRESUPUESTO TRIMESTRAL DE LA ACTIVIDAD									
Aprobado		Modificado		Comprometido		Devengado		Ejercido	% de Ejercido Vs. Modificado
9,000.00		9,000.00		9,000.00		9,000.00		9,000.00	100.00
DATOS DEL INDICADOR									
Nombre :	PORCENTAJE DE UNIDADES ECONÓMICAS CAPACITADAS				Número de indicador :	1611			
Definición :	MIDE EL PORCENTAJE DE UNIDADES ECONÓMICAS CAPACITADAS, RESPECTO A LAS AGENDADAS								
Método de Cálculo :	(NÚMERO DE UNIDADES ECONÓMICAS CAPACITADAS/ NÚMERO TOTAL DE UNIDADES ECONÓMICAS AGENDADAS)*100								
Tipo		Dimensión		Frecuencia de Medición		Forma de cálculo del indicador		Tipo de Valor	
GESTIÓN		EFICACIA		TRIMESTRAL		PORCENTAJE		FLUJO	
MEDIOS DE VERIFICACIÓN / FUENTE INFORMACIÓN				SUPUESTO					
LA INFORMACION SE ENCUENTRA DISPONIBLE EN LA PAGINA DE COPEVAL PROGRAMAS Y ACCIONES ESTATALES, FOMENTO ARTESANAL EN EL SIGUIENTE LINK <a href="https://padron.beneficiarios.oaxaca.gob.mx/publico/co">HTTPS://PADRON BENEFICIARIOS.OAXACA.GOB.MX/PUBLICO/CO</a>				LA PANDEMIA PROVOCADA POR EL SARS-COV-2, COVID 2019 SE ENCUENTRA CONTROLADA Y LAS CONDICIONES LABORALES Y ECONOMICAS SON FAVORABLES.					
DATOS DE LA META									
Definición de la variable Meta:		1 - NÚMERO DE UNIDADES ECONÓMICAS CAPACITADAS							
Unidad de medida:		25 - NÚMERO							
LÍNEA BASE				VALOR PROGRAMADO ANUAL					
AÑO	2020		VALOR	420.00		AÑO	2022		VALOR 450.00
AVANCE TRIMESTRAL OBRA/ACTIVIDAD									
METAS	1er.TRIMESTRE		2o.TRIMESTRE		3er.TRIMESTRE		4o.TRIMESTRE		CUMPLIMIENTO DE METAS
PROGRAMACIÓN INICIAL	100.00		125.00		100.00		125.00		T1+T2+T3+T4 450.00
PROGRAMACIÓN ACTUALIZADA	100.00								T1+T2+T3+T4 100.00
METAS ALCANZADAS	93.00		0.00		0.00		0.00		T1+T2+T3+T4 93.00
PORCENTAJE ALCANZADO TRIMESTRAL	93.00		0.00		0.00		0.00		PORCENTAJE ALCANZADO ANUAL 20.67

PORCENTAJE DE CUMPLIMIENTO ALCANZADO EN EL TRIMESTRE: 93.00 %

JEFE ADMINISTRATIVO  
 GRACIELA PEREZ MIGUEL  
 JEFE DEPARTAMENTO ADMINISTRATIVO

TITULAR DE LA DEPENDENCIA/ENTIDAD  
 NADIA CLIMACO ORTEGA  
 DIRECTORA GENERAL

REPORTE DE AVANCE DE GESTIÓN  
 UR 534 - INSTITUTO OAXAQUEÑO DE LAS ARTESANÍAS  
 PRIMER TRIMESTRE 2022



ALINEACIÓN PED:

ESTRATEGIA:

01-IMPULSO A LA COMPETITIVIDAD Y LA PRODUCTIVIDAD

LÍNEAS DE ACCIÓN:

03-FORTALECER EL DESARROLLO EMPRESARIAL DE LAS MIPYMES E IMPULSAR A EMPRENDEDORES OAXAQUEÑOS.

UE:

001-INSTITUTO OAXAQUEÑO DE LAS ARTESANÍAS

MATRÍZ DE INDICADORES PARA RESULTADOS:

COMPONENTE:

353-EVENTO PARA EL DESARROLLO DE CAPACIDAD EMPRESARIAL REALIZADO

ACTIVIDAD:

1493-PROMOCIONAR Y DIFUNDIR EL CONTENIDO DEL PROGRAMA DE CAPACITACIÓN

ESTRUCTURA PROGRAMATICA									
PROGRAMA		SUBPROGRAMA		PROYECTO			OBRA/ACTIVIDAD		
161-IMPULSO A LA ECONOMÍA		01-REALIZACION DE EVENTOS PARA EL DESARROLLO DE CAPACIDADES EMPRESARIALES		000--			002-REUNIONES PARA LA DIFUSION DE LOS PROGRAMAS ESTATALES		
POBLACIÓN O ÁREA DE ENFOQUE POTENCIAL	ATRIBUTO DE LA POBLACIÓN O ÁREA DE ENFOQUE:	UNIDAD ECONÓMICA		HOMBRES:	0	MUJERES:	0	TOTAL:	219176

PRESUPUESTO ANUAL								
Aprobado	Ampliación	Reducción	Modificado	EJERCIDO T1	EJERCIDO T2	EJERCIDO T3	EJERCIDO T4	
4,000.00	0.00	0.00	4,000.00	1,000.00	0.00	0.00	0.00	
				TOTAL EJERCIDO AL TRIMESTRE VIGENTE				1,000.00

PRESUPUESTO TRIMESTRAL DE LA ACTIVIDAD							
Aprobado		Modificado	Comprometido	Devengado	Ejercido	% de Ejercido Vs. Modificado	
1,000.00		1,000.00	1,000.00	1,000.00	1,000.00	100.00	

DATOS DEL INDICADOR							
Nombre :				PORCENTAJE DE REUNIONES DE PROMOCIÓN Y DIFUSIÓN REALIZADAS			
Definición :				MIDE EL PORCENTAJE DE REUNIONES DE PROMOCIÓN Y DIFUSIÓN REALIZADAS, RESPECTO A LAS AGENDADAS			
Método de Cálculo :				NÚMERO DE REUNIONES DE PROMOCIÓN Y DIFUSIÓN REALIZADAS/NÚMERO DE REUNIONES DE PROMOCIÓN Y DIFUSIÓN AGENDADAS) * 100			
Tipo	Dimensión		Frecuencia de Medición		Forma de cálculo del indicador		Tipo de Valor
GESTIÓN	EFICACIA		TRIMESTRAL		PORCENTAJE		FLUJO
MEDIOS DE VERIFICACIÓN / FUENTE INFORMACIÓN				SUPUESTO			
LA INFORMACIÓN SE ENCUENTRA DISPONIBLE EN LA PAGINA DE COPEVAL PROGRAMAS Y ACCIONES ESTATALES, FOMENTO ARTESANAL EN EL SIGUIENTE LINK				LOS MUNICIPIOS Y GRUPOS ARTESANALES CUENTAN CON LAS DISPOSICIÓN DE RECIBIR INFORMACIÓN DE LOS PROGRAMAS INSTITUCIONALES			
HTTPS://PADRONDEBENEFICIARIOS.OAXACA.GOB.MX/PUBLICO/CONSULTAGENERADOSTRIMESTRALMENTE							

DATOS DE LA META							
Definición de la variable Meta:		1 - NÚMERO DE REUNIONES DE PROMOCIÓN Y DIFUSIÓN REALIZADAS					
Unidad de medida:		25 - NÚMERO					

LÍNEA BASE				VALOR PROGRAMADO ANUAL			
AÑO	2020	VALOR	13.00	AÑO	2022	VALOR	30.00

AVANCE TRIMESTRAL OBRA/ACTIVIDAD							
METAS	1er.TRIMESTRE	2o.TRIMESTRE	3er.TRIMESTRE	4o.TRIMESTRE	CUMPLIMIENTO DE METAS		
PROGRAMACIÓN INICIAL	8.00	8.00	8.00	6.00	T1+T2+T3+T4	30.00	
PROGRAMACIÓN ACTUALIZADA	8.00				T1+T2+T3+T4	8.00	
METAS ALCANZADAS	3.00	0.00	0.00	0.00	T1+T2+T3+T4	3.00	
PORCENTAJE ALCANZADO TRIMESTRAL	37.50	0.00	0.00	0.00	PORCENTAJE ALCANZADO ANUAL	10.00	

PORCENTAJE DE CUMPLIMIENTO ALCANZADO EN EL TRIMESTRE:

37.50 %

JEFE ADMINISTRATIVO

GRACIELA PEREZ MIGUEL

JEFE DEPARTAMENTO ADMINISTRATIVO

TITULAR DE LA DEPENDENCIA/ENTIDAD

NADIA CLIMACO ORTEGA

DIRECTORA GENERAL

REPORTE DE AVANCE DE GESTIÓN  
 UR 534 - INSTITUTO OAXAQUEÑO DE LAS ARTESANÍAS  
 PRIMER TRIMESTRE 2022



ALINEACIÓN PED:		MATRIZ DE INDICADORES PARA RESULTADOS:
ESTRATEGIA:	01-IMPULSO A LA COMPETITIVIDAD Y LA PRODUCTIVIDAD	COMPONENTE: 737-PERSONA EN PADRÓN ARTESANAL INCORPORADA
LÍNEAS DE ACCIÓN:	03-FORTALECER EL DESARROLLO EMPRESARIAL DE LAS PIMPYMES E IMPULSAR A EMPRENDEDORES OAXAQUEÑOS.	ACTIVIDAD: 1515-ENTREGAR CREDENCIAL AL ARTESANO
UE:	001-INSTITUTO OAXAQUEÑO DE LAS ARTESANÍAS	

ESTRUCTURA PROGRAMATICA									
PROGRAMA		SUBPROGRAMA		PROYECTO			OBRA/ACTIVIDAD		
161-IMPULSO A LA ECONOMÍA		03-INCORPORACIÓN DE PERSONAS AL PADRÓN ARTESANAL		000-- -			001-CREDENCIALIZACION DE ARTESANOS		
POBLACIÓN O ÁREA DE ENFOQUE POTENCIAL	ATRIBUTO DE LA POBLACIÓN O ÁREA DE ENFOQUE:	UNIDAD ECONÓMICA		HOMBRES:	0	MUJERES:	0	TOTAL:	219176
PRESUPUESTO ANUAL									
Aprobado	Ampliación	Reducción	Modificado	EJERCIDO T1		EJERCIDO T2		EJERCIDO T3	EJERCIDO T4
16,000.00	0.00	0.00	16,000.00	4,000.00		0.00		0.00	0.00
TOTAL EJERCIDO AL TRIMESTRE VIGENTE								4,000.00	
PRESUPUESTO TRIMESTRAL DE LA ACTIVIDAD									
Aprobado		Modificado		Comprometido		Devengado		Ejercido	% de Ejercido Vs. Modificado
4,000.00		4,000.00		4,000.00		4,000.00		4,000.00	100.00
DATOS DEL INDICADOR									
Nombre :	PORCENTAJE DE ARTESANOS CREDENCIALIZADOS				Número de indicador :	1639			
Definición :	MIDE EL PORCENTAJE DE ARTESANOS CREDENCIALIZADOS, RESPECTO AL TOTAL DE ARTESANOS QUE SOLICITAN CREDENCIALIZARSE								
Método de Cálculo :	(NÚMERO DE ARTESANOS CREDENCIALIZADOS/ARTESANOS QUE SOLICITAN SER CREDENCIALIZADOS)*100								
Tipo	Dimensión		Frecuencia de Medición			Forma de cálculo del indicador		Tipo de Valor	Sentido Esperado
GESTIÓN	EFICACIA		TRIMESTRAL			PORCENTAJE		FLUJO	ASCENDENTE
MEDIOS DE VERIFICACIÓN / FUENTE INFORMACIÓN					SUPUESTO				
LA INFORMACIÓN SE ENCUENTRA DISPONIBLE EN LA PAGINA <a href="https://www.oaxaca.gob.mx/oa/cuentapublica/">HTTPS://WWW.OAXACA.GOB.MX/OA/CUENTAPUBLICA/</a> GENERADOS TRIMESTRALMENTE Y ARCHIVO FISICO RESGUARDADO EN EL DEPARTAMENTO DE INVESTIGACION Y DESARROLLO ARTESANAL DEL INSTITUTO OAXACAQUEÑO DE LAS ARTESANIAS					QUE EXISTAN LOS RECURSOS ECONOMICOS Y HUMANOS PARA REALIZAR LA CREDENCIALIZACION DE LOS ARTESANOS Y QUE ESTOS TENGAN DISPONIBILIDAD DE REALIZAR SU REGISTRO EN EL PADRON DE ARTESANOS				
DATOS DE LA META									
Definición de la variable Meta:	1 - NÚMERO DE ARTESANOS CREDENCIALIZADOS								
Unidad de medida:	25 - NÚMERO								
LÍNEA BASE					VALOR PROGRAMADO ANUAL				
AÑO	2020		VALOR	1,400.00		AÑO	2022		VALOR 1,400.00
AVANCE TRIMESTRAL OBRA/ACTIVIDAD									
METAS	1er.TRIMESTRE		2o.TRIMESTRE		3er.TRIMESTRE		4o.TRIMESTRE		CUMPLIMIENTO DE METAS
PROGRAMACIÓN INICIAL	350.00		350.00		350.00		350.00		T1+T2+T3+T4 1,400.00
PROGRAMACIÓN ACTUALIZADA	350.00								T1+T2+T3+T4 350.00
METAS ALCANZADAS	350.00		0.00		0.00		0.00		T1+T2+T3+T4 350.00
PORCENTAJE ALCANZADO TRIMESTRAL	100.00		0.00		0.00		0.00		PORCENTAJE ALCANZADO ANUAL 25.00

PORCENTAJE DE CUMPLIMIENTO ALCANZADO EN EL TRIMESTRE: 100.00 %

JEFE ADMINISTRATIVO  
 GRACIELA PEREZ MIGUEL  
 JEFE DEPARTAMENTO ADMINISTRATIVO

TITULAR DE LA DEPENDENCIA/ENTIDAD  
 NADIA CLIMACO ORTEGA  
 DIRECTORA GENERAL

REPORTE DE AVANCE DE GESTIÓN  
 UR 534 - INSTITUTO OAXAQUEÑO DE LAS ARTESANÍAS  
 PRIMER TRIMESTRE 2022



ALINEACIÓN PED:		MATRÍZ DE INDICADORES PARA RESULTADOS:	
ESTRATEGIA:	01-IMPULSO A LA COMPETITIVIDAD Y LA PRODUCTIVIDAD	COMPONENTE:	737-PERSONA EN PADRÓN ARTESANAL INCORPORADA
LÍNEAS DE ACCIÓN:	03-FORTALECER EL DESARROLLO EMPRESARIAL DE LAS MIPYMES E IMPULSAR A EMPRENDEDORES OAXAQUEÑOS.	ACTIVIDAD:	1516-VERIFICAR FÍSICAMENTE EL TALLER ARTESANAL
UE:	001-INSTITUTO OAXAQUEÑO DE LAS ARTESANÍAS		

ESTRUCTURA PROGRAMATICA									
PROGRAMA		SUBPROGRAMA		PROYECTO			OBRA/ACTIVIDAD		
161-IMPULSO A LA ECONOMÍA		03-INCORPORACION DE PERSONAS AL PADRÓN ARTESANAL		000-- -			002-VERIFICACION A TALLERES ARTESANALES		
POBLACIÓN O ÁREA DE ENFOQUE POTENCIAL	ATRIBUTO DE LA POBLACIÓN O ÁREA DE ENFOQUE:	UNIDAD ECONÓMICA		HOMBRES:	0	MUJERES:	0	TOTAL: 219176	
PRESUPUESTO ANUAL									
Aprobado	Ampliación	Reducción	Modificado	EJERCIDO T1		EJERCIDO T2		EJERCIDO T3	EJERCIDO T4
16,000.00	0.00	0.00	16,000.00	4,000.00		0.00		0.00	0.00
						TOTAL EJERCIDO AL TRIMESTRE VIGENTE			4,000.00
PRESUPUESTO TRIMESTRAL DE LA ACTIVIDAD									
Aprobado		Modificado		Comprometido		Devengado		Ejercido	% de Ejercido Vs. Modificado
4,000.00		4,000.00		4,000.00		4,000.00		4,000.00	100.00
DATOS DEL INDICADOR									
Nombre :	PORCENTAJE DE VERIFICACIONES REALIZADAS				Número de indicador :	1640			
Definición :	MIDE EL PORCENTAJE DE VERIFICACIONES REALIZADAS, RESPECTO A LAS AGENDADAS								
Método de Cálculo :	(NÚMERO DE VERIFICACIONES REALIZADAS/NÚMERO DE VERIFICACIONES AGENDADAS)*100								
Tipo	Dimensión		Frecuencia de Medición			Forma de cálculo del indicador		Tipo de Valor	Sentido Esperado
GESTIÓN	EFICIENCIA		TRIMESTRAL			PORCENTAJE		FLUJO	ASCENDENTE
MEDIOS DE VERIFICACIÓN / FUENTE INFORMACIÓN					SUPUESTO				
LA INFORMACION SE ENCUENTRA DISPONIBLE EN LA PAGINA <a href="https://www.oaxaca.gob.mx/oa/cuentapublica/">HTTPS://WWW.OAXACA.GOB.MX/OA/CUENTAPUBLICA/</a> GENERADOS TRIMESTRALMENTE Y ARCHIVO FISICO RESGUARDADO EN EL DEPARTAMENTO DE INVESTIGACION Y DESARROLLO ARTESANAL DEL INSTITUTO OAXACAQUEÑO DE LAS ARTESANIAS					QUE EXISTAN LOS RECURSOS ECONOMICOS PARA LA VERIFICACION DE LOS TALLERES ARTESANALES PROGRAMADOS				
DATOS DE LA META									
Definición de la variable Meta:	1 - NÚMERO DE VERIFICACIONES REALIZADAS								
Unidad de medida:	25 - NÚMERO								
LÍNEA BASE					VALOR PROGRAMADO ANUAL				
AÑO	2020		VALOR	40.00		AÑO	2022		VALOR 40.00
AVANCE TRIMESTRAL OBRA/ACTIVIDAD									
METAS	1er.TRIMESTRE		2o.TRIMESTRE		3er.TRIMESTRE		4o.TRIMESTRE		CUMPLIMIENTO DE METAS
PROGRAMACIÓN INICIAL	10.00		10.00		10.00		10.00		T1+T2+T3+T4 40.00
PROGRAMACIÓN ACTUALIZADA	10.00								T1+T2+T3+T4 10.00
METAS ALCANZADAS	10.00		0.00		0.00		0.00		T1+T2+T3+T4 10.00
PORCENTAJE ALCANZADO TRIMESTRAL	100.00		0.00		0.00		0.00		PORCENTAJE ALCANZADO ANUAL 25.00

PORCENTAJE DE CUMPLIMIENTO ALCANZADO EN EL TRIMESTRE: 100.00 %

JEFE ADMINISTRATIVO  
 GRACIELA PEREZ MIGUEL  
 JEFE DEPARTAMENTO ADMINISTRATIVO

TITULAR DE LA DEPENDENCIA/ENTIDAD  
 NADIA CLIMACO ORTEGA  
 DIRECTORA GENERAL

REPORTE DE AVANCE DE GESTIÓN  
 UR 534 - INSTITUTO OAXAQUEÑO DE LAS ARTESANÍAS  
 PRIMER TRIMESTRE 2022



ALINEACIÓN PED:

ESTRATEGIA:

01-IMPULSO A LA COMPETITIVIDAD Y LA PRODUCTIVIDAD

LÍNEAS DE ACCIÓN:

03-FORTALECER EL DESARROLLO EMPRESARIAL DE LAS MIPYMES E IMPULSAR A EMPRENDEDORES OAXAQUEÑOS.

UE:

001-INSTITUTO OAXAQUEÑO DE LAS ARTESANÍAS

MATRÍZ DE INDICADORES PARA RESULTADOS:

COMPONENTE:

706-SUBSIDIO PARA LA PRODUCCIÓN DE BIEN Y SERVICIO ENTREGADO

ACTIVIDAD:

1495-ENTREGAR SUBSIDIO PRODUCTIVO

ESTRUCTURA PROGRAMATICA									
PROGRAMA		SUBPROGRAMA		PROYECTO			OBRA/ACTIVIDAD		
161-IMPULSO A LA ECONOMÍA		04-ENTREGA DE SUBSIDIOS PARA LA PRODUCCIÓN DE BIENES Y SERVICIOS		000--			001-ENTREGA DE APOYOS A ARTESANOS		
POBLACIÓN O ÁREA DE ENFOQUE POTENCIAL	ATRIBUTO DE LA POBLACIÓN O ÁREA DE ENFOQUE:	UNIDAD ECONÓMICA		HOMBRES:	0	MUJERES:	0	TOTAL:	219176

PRESUPUESTO ANUAL							
Aprobado	Ampliación	Reducción	Modificado	EJERCIDO T1	EJERCIDO T2	EJERCIDO T3	EJERCIDO T4
				10,000.00	0.00	0.00	0.00
40,000.00	0.00	0.00	40,000.00	TOTAL EJERCIDO AL TRIMESTRE VIGENTE			10,000.00

PRESUPUESTO TRIMESTRAL DE LA ACTIVIDAD					
Aprobado	Modificado	Comprometido	Devengado	Ejercido	% de Ejercido Vs. Modificado
10,000.00	10,000.00	10,000.00	10,000.00	10,000.00	100.00

DATOS DEL INDICADOR

Nombre :

PORCENTAJE DE SUBSIDIOS PRODUCTIVOS ENTREGADOS A UNIDADES ECONÓMICAS

Número de indicador :

1623

Definición :

MIDE EL PORCENTAJE DE SUBSIDIOS PRODUCTIVOS ENTREGADOS A UNIDADES ECONÓMICAS, RESPECTO A LOS PROGRAMADOS

Método de Cálculo :

(NÚMERO DE SUBSIDIOS PRODUCTIVOS ENTREGADOS A UNIDADES ECONÓMICAS/NÚMERO DE SUBSIDIOS PRODUCTIVOS PROGRAMADOS A ENTREGAR A UNIDADES ECONÓMICAS) \* 100

Tipo	Dimensión	Frecuencia de Medición	Forma de cálculo del indicador	Tipo de Valor	Sentido Esperado
GESTIÓN	EFICACIA	TRIMESTRAL	PORCENTAJE	FLUJO	ASCENDENTE

MEDIOS DE VERIFICACIÓN / FUENTE INFORMACIÓN

LA INFORMACION SE ENCUENTRA DISPONIBLE EN LA PAGINA [HTTPS://WWW.OAXACA.GOB.MX/10A/CUENTAPUBLICA/](https://www.oaxaca.gob.mx/10a/cuentapublica/) GENERADOS TRIMESTRALMENTE Y ARCHIVO FISICO RESGUARDADO EN EL DEPARTAMENTO DE INVESTIGACION Y DESARROLLO ARTESANAL DEL INSTITUTO OAXACAQUEÑO DE LAS ARTESANIAS

SUPUESTO

QUE EXISTAN LOS RECURSOS ECONOMICOS PARA EL OTORGAMIENTO DE APOYOS Y QUE LOS ARTESANOS CUMPLAN CON LOS REQUISITOS SOLICITADOS

DATOS DE LA META

Definición de la variable Meta:

1 - NÚMERO DE SUBSIDIOS PRODUCTIVOS ENTREGADOS A UNIDADES ECONÓMICAS

Unidad de medida:

25 - NÚMERO

LÍNEA BASE				VALOR PROGRAMADO ANUAL			
AÑO	2020	VALOR	120.00	AÑO	2022	VALOR	120.00

AVANCE TRIMESTRAL OBRA/ACTIVIDAD							
METAS	1er.TRIMESTRE	2o.TRIMESTRE	3er.TRIMESTRE	4o.TRIMESTRE	CUMPLIMIENTO DE METAS		
PROGRAMACIÓN INICIAL	30.00	30.00	30.00	30.00	T1+T2+T3+T4	120.00	
PROGRAMACIÓN ACTUALIZADA	30.00				T1+T2+T3+T4	30.00	
METAS ALCANZADAS	30.00	0.00	0.00	0.00	T1+T2+T3+T4	30.00	
PORCENTAJE ALCANZADO TRIMESTRAL	100.00	0.00	0.00	0.00	PORCENTAJE ALCANZADO ANUAL	25.00	

PORCENTAJE DE CUMPLIMIENTO ALCANZADO EN EL TRIMESTRE:

100.00 %

JEFE ADMINISTRATIVO

GRACIELA PEREZ MIGUEL

JEFE DEPARTAMENTO ADMINISTRATIVO

TITULAR DE LA DEPENDENCIA/ENTIDAD

NADIA CLIMACO ORTEGA

DIRECTORA GENERAL

Pagina 5/8
 FECHA:05-04-2022

REPORTE DE AVANCE DE GESTIÓN  
 UR 534 - INSTITUTO OAXAQUEÑO DE LAS ARTESANÍAS  
 PRIMER TRIMESTRE 2022



ALINEACIÓN PED:				MATRÍZ DE INDICADORES PARA RESULTADOS:			
ESTRATEGIA: 01-IMPULSO A LA COMPETITIVIDAD Y LA PRODUCTIVIDAD				COMPONENTE: 702-PRODUCTO LOCAL PROMOCIONADO			
LÍNEAS DE ACCIÓN: 03-FORTALECER EL DESARROLLO EMPRESARIAL DE LAS MIPYMES E IMPULSAR A EMPRENDEDORES OAXAQUEÑOS.				ACTIVIDAD: 1509-VINCULAR A LA UNIDAD ECONÓMICA LOCAL CON OPORTUNIDAD PARA EL ESTABLECIMIENTO DE RELACIÓN COMERCIAL CON EMPRESA LOCAL, NACIONAL E INTERNACIONAL			
UE: 001-INSTITUTO OAXAQUEÑO DE LAS ARTESANÍAS							
ESTRUCTURA PROGRAMATICA							
PROGRAMA		SUBPROGRAMA		PROYECTO		OBRA/ACTIVIDAD	
161-IMPULSO A LA ECONOMÍA		05-PROMOCIÓN DE PRODUCTOS LOCALES		000--		001-ESTRATEGIA DE MERCADEO ARTESANAL EN TIENDA FISICA	
POBLACIÓN O ÁREA DE ENFOQUE POTENCIAL	ATRIBUTO DE LA POBLACIÓN O ÁREA DE ENFOQUE:	UNIDAD ECONÓMICA		HOMBRES:	0	MUJERES:	0
						TOTAL:	219176
PRESUPUESTO ANUAL							
Aprobado	Ampliación	Reducción	Modificado	EJERCIDO T1		EJERCIDO T2	
				48,896.39		0.00	
175,000.00	0.00	0.00	175,000.00	TOTAL EJERCIDO AL TRIMESTRE VIGENTE			
				48,896.39			
PRESUPUESTO TRIMESTRAL DE LA ACTIVIDAD							
Aprobado		Modificado		Comprometido		Devengado	
50,000.00		50,000.00		48,896.39		48,896.39	
						Ejercido	
						% de Ejercido Vs. Modificado	
						97.79	
DATOS DEL INDICADOR							
Nombre :	PORCENTAJE DE UNIDADES ECONÓMICAS QUE OBTUVIERON UNA INTENCIÓN DE COMPRA			Número de indicador :	1634		
Definición :	MIDE EL PORCENTAJE DE UNIDADES ECONÓMICAS CON INTENCIÓN DE COMPRA OBTENIDAS, RESPECTO AL TOTAL DE UNIDADES ECONÓMICAS QUE PROMOCIONARON SU OFERTA PRODUCTIVA Y EXPORTABLE						
Método de Cálculo :	(NÚMERO DE UNIDADES ECONÓMICAS QUE OBTUVIERON UNA INTENCIÓN DE COMPRA/NÚMERO DE UNIDADES ECONÓMICAS QUE PROMOCIONARON SU OFERTA PRODUCTIVA Y EXPORTABLE)*100						
Tipo	Dimensión		Frecuencia de Medición		Forma de cálculo del indicador		Tipo de Valor
GESTIÓN	EFICIENCIA		TRIMESTRAL		PORCENTAJE		FLUJO
						ASCENDENTE	
MEDIOS DE VERIFICACIÓN / FUENTE INFORMACIÓN				SUPUESTO			
LA INFORMACIÓN SE ENCUENTRA DISPONIBLE EN LA PAGINA DE COPEVAL PROGRAMAS Y ACCIONES ESTATALES, FOMENTO ARTESANAL EN EL SIGUIENTE LINK <a href="https://padron.beneficiarios.oaxaca.gob.mx/publico/co">HTTPS://PADRON BENEFICIARIOS.OAXACA.GOB.MX/PUBLICO/CO</a>				LA PANDEMIA PROVOCADA POR EL SARS-COV-2, COVID 2019 SE ENCUENTRA CONTROLADA Y LAS CONDICIONES LABORALES Y ECONOMICAS SON FAVORABLES.			
DATOS DE LA META							
Definición de la variable Meta:	1 - NÚMERO DE UNIDADES ECONÓMICAS QUE OBTUVIERON UNA INTENCIÓN DE COMPRA						
Unidad de medida:	25 - NÚMERO						
LÍNEA BASE				VALOR PROGRAMADO ANUAL			
AÑO	2020		VALOR	320.00		AÑO	2022
						VALOR	300.00
AVANCE TRIMESTRAL OBRA/ACTIVIDAD							
METAS	1er.TRIMESTRE		2o.TRIMESTRE		3er.TRIMESTRE		4o.TRIMESTRE
PROGRAMACIÓN INICIAL	70.00		70.00		80.00		80.00
PROGRAMACIÓN ACTUALIZADA	70.00						
METAS ALCANZADAS	92.00		0.00		0.00		0.00
PORCENTAJE ALCANZADO TRIMESTRAL	131.43		0.00		0.00		0.00
						CUMPLIMIENTO DE METAS	
						T1+T2+T3+T4	
						T1+T2+T3+T4	
						T1+T2+T3+T4	
						PORCENTAJE ALCANZADO ANUAL	
						30.67	

PORCENTAJE DE CUMPLIMIENTO ALCANZADO EN EL TRIMESTRE: 131.43 %

JEFE ADMINISTRATIVO  
 GRACIELA PEREZ MIGUEL  
 JEFE DEPARTAMENTO ADMINISTRATIVO

TITULAR DE LA DEPENDENCIA/ENTIDAD  
 NADIA CLIMACO ORTEGA  
 DIRECTORA GENERAL

REPORTE DE AVANCE DE GESTIÓN  
 UR 534 - INSTITUTO OAXAQUEÑO DE LAS ARTESANÍAS  
 PRIMER TRIMESTRE 2022



ALINEACIÓN PED:				MATRÍZ DE INDICADORES PARA RESULTADOS:			
ESTRATEGIA: 01-IMPULSO A LA COMPETITIVIDAD Y LA PRODUCTIVIDAD				COMPONENTE: 702-PRODUCTO LOCAL PROMOCIONADO			
LÍNEAS DE ACCIÓN: 03-FORTALECER EL DESARROLLO EMPRESARIAL DE LAS MIPYMES E IMPULSAR A EMPRENDEDORES OAXAQUEÑOS.				ACTIVIDAD: 1510-PROMOCIONAR LA OFERTA PRODUCTIVA Y EXPORTABLE POR MEDIO ELECTRÓNICO			
UE: 001-INSTITUTO OAXAQUEÑO DE LAS ARTESANÍAS							
ESTRUCTURA PROGRAMATICA							
PROGRAMA		SUBPROGRAMA		PROYECTO		OBRA/ACTIVIDAD	
161-IMPULSO A LA ECONOMÍA		05-PROMOCIÓN DE PRODUCTOS LOCALES		000-- -		002-ESTRATEGIA DE MERCADEO EN TIENDA DIGITAL	
POBLACIÓN O ÁREA DE ENFOQUE POTENCIAL	ATRIBUTO DE LA POBLACIÓN O ÁREA DE ENFOQUE:	UNIDAD ECONÓMICA		HOMBRES:	0	MUJERES:	0
						TOTAL:	219176
PRESUPUESTO ANUAL							
Aprobado	Ampliación	Reducción	Modificado	EJERCIDO T1		EJERCIDO T2	
				12,200.00		0.00	
48,800.00	11,000.00	0.00	59,800.00	TOTAL EJERCIDO AL TRIMESTRE VIGENTE			
				12,200.00			
PRESUPUESTO TRIMESTRAL DE LA ACTIVIDAD							
Aprobado		Modificado		Comprometido		Devengado	
12,200.00		12,200.00		12,200.00		12,200.00	
DATOS DEL INDICADOR							
Nombre :	PORCENTAJE DE ARTESANOS BENEFICIADOS CON LA PROMOCIÓN DE SUS PRODUCTOS POR MEDIOS ELECTRÓNICOS			Número de indicador :	2195		
Definición :	MIDE EL PORCENTAJE DE LOS ARTESANOS BENEFICIADOS CON LA PROMOCIÓN DE SUS PRODUCTOS POR MEDIOS ELECTRÓNICOS, RESPECTO AL TOTAL DE ARTESANOS QUE SOLICITAN PROMOCIONAR SUS PRODUCTOS EN TIENDA DIGITAL						
Método de Cálculo :	(NÚMERO DE ARTESANOS BENEFICIADOS QUE PROMOCIONAN SUS PRODUCTOS EN LA TIENDA DIGITAL / NÚMERO DE ARTESANOS QUE SOLICITAN PROMOCIONAR SUS PRODUCTOS EN LA TIENDA DIGITAL) * 100						
Tipo		Dimensión		Frecuencia de Medición		Forma de cálculo del indicador	
GESTIÓN		EFICACIA		TRIMESTRAL		PORCENTAJE	
MEDIOS DE VERIFICACIÓN / FUENTE INFORMACIÓN				SUPUESTO			
LA INFORMACION SE ENCUENTRA DISPONIBLE EN LA PAGINA DE COPEVAL PROGRAMAS Y ACCIONES ESTATALES, FOMENTO ARTESANAL EN EL SIGUIENTE LINK <a href="https://padron.beneficiarios.oaxaca.gob.mx/publico/co">HTTPS://PADRON BENEFICIARIOS.OAXACA.GOB.MX/PUBLICO/CO</a>				LA PANDEMIA PROVOCADA POR EL SARS-COV-2, COVID 2019 SE ENCUENTRA CONTROLADA Y LAS CONDICIONES LABORALES Y ECONOMICAS SON FAVORABLES.			
DATOS DE LA META							
Definición de la variable Meta:		1 - NÚMERO DE ARTESANOS BENEFICIADOS CON LA PROMOCIÓN DE SUS PRODUCTOS POR MEDIOS ELECTRÓNICOS					
Unidad de medida:		25 - NÚMERO					
LÍNEA BASE				VALOR PROGRAMADO ANUAL			
AÑO	2020	VALOR	162.00	AÑO	2022	VALOR	140.00
AVANCE TRIMESTRAL OBRA/ACTIVIDAD							
METAS	1er.TRIMESTRE	2o.TRIMESTRE	3er.TRIMESTRE	4o.TRIMESTRE	CUMPLIMIENTO DE METAS		
PROGRAMACIÓN INICIAL	35.00	35.00	35.00	35.00	T1+T2+T3+T4	140.00	
PROGRAMACIÓN ACTUALIZADA	35.00				T1+T2+T3+T4	35.00	
METAS ALCANZADAS	36.00	0.00	0.00	0.00	T1+T2+T3+T4	36.00	
PORCENTAJE ALCANZADO TRIMESTRAL	102.86	0.00	0.00	0.00	PORCENTAJE ALCANZADO ANUAL	25.71	

PORCENTAJE DE CUMPLIMIENTO ALCANZADO EN EL TRIMESTRE: 102.86 %

JEFE ADMINISTRATIVO  
 GRACIELA PEREZ MIGUEL  
 JEFE DEPARTAMENTO ADMINISTRATIVO

TITULAR DE LA DEPENDENCIA/ENTIDAD  
 NADIA CLIMACO ORTEGA  
 DIRECTORA GENERAL

REPORTE DE AVANCE DE GESTIÓN  
 UR 534 - INSTITUTO OAXAQUEÑO DE LAS ARTESANÍAS  
 PRIMER TRIMESTRE 2022



ALINEACIÓN PED:

ESTRATEGIA:

01-IMPULSO A LA COMPETITIVIDAD Y LA PRODUCTIVIDAD

LÍNEAS DE ACCIÓN:

03-FORTALECER EL DESARROLLO EMPRESARIAL DE LAS MIPYMES E IMPULSAR A EMPRENDEDORES OAXAQUEÑOS.

UE:

001-INSTITUTO OAXAQUEÑO DE LAS ARTESANÍAS

MATRÍZ DE INDICADORES PARA RESULTADOS:

COMPONENTE:

702-PRODUCTO LOCAL PROMOCIONADO

ACTIVIDAD:

1511-PARTICIPAR EN FERIA Y EVENTO DE PROMOCIÓN ECONÓMICA

ESTRUCTURA PROGRAMATICA									
PROGRAMA		SUBPROGRAMA		PROYECTO			OBRA/ACTIVIDAD		
161-IMPULSO A LA ECONOMÍA		05-PROMOCIÓN DE PRODUCTOS LOCALES		000--			003-PARTICIPACION EN EVENTOS DE PROMOCION Y FOMENTO ARTESANAL		
POBLACIÓN O ÁREA DE ENFOQUE POTENCIAL	ATRIBUTO DE LA POBLACIÓN O ÁREA DE ENFOQUE:	UNIDAD ECONÓMICA		HOMBRES:	0	MUJERES:	0	TOTAL:	219176

PRESUPUESTO ANUAL								
Aprobado	Ampliación	Reducción	Modificado	EJERCIDO T1	EJERCIDO T2	EJERCIDO T3	EJERCIDO T4	
697,500.00	0.00	0.00	697,500.00	77,500.00	0.00	0.00	0.00	
						TOTAL EJERCIDO AL TRIMESTRE VIGENTE		77,500.00

PRESUPUESTO TRIMESTRAL DE LA ACTIVIDAD							
Aprobado		Modificado	Comprometido	Devengado	Ejercido	% de Ejercido Vs. Modificado	
77,500.00		77,500.00	77,500.00	77,500.00	77,500.00	100.00	

DATOS DEL INDICADOR

Nombre :

PORCENTAJE DE UNIDADES ECONÓMICAS PARTICIPANTES EN EVENTOS DE PROMOCIÓN

Número de indicador :

1636

Definición :

MIDE EL PORCENTAJE DE UNIDADES ECONÓMICAS PARTICIPANTES EN EVENTOS DE PROMOCIÓN, RESPECTO DEL TOTAL DE UNIDADES ECONÓMICAS QUE SE REGISTRAN PARA ASISTIR

Método de Cálculo :

(NÚMERO DE UNIDADES ECONÓMICAS QUE PARTICIPAN EN EVENTOS DE PROMOCIÓN / NÚMERO DE UNIDADES ECONÓMICAS QUE SE REGISTRAN PARA ASISTIR A EVENTOS DE PROMOCION) \* 100

Tipo	Dimensión	Frecuencia de Medición	Forma de cálculo del indicador	Tipo de Valor	Sentido Esperado
GESTIÓN	EFICACIA	TRIMESTRAL	PORCENTAJE	FLUJO	ASCENDENTE

MEDIOS DE VERIFICACIÓN / FUENTE INFORMACIÓN

LA INFORMACION SE ENCUENTRA DISPONIBLE EN LA PAGINA DE COPEVAL PROGRAMAS Y ACCIONES ESTATALES, FOMENTO ARTESANAL EN EL SIGUIENTE LINK [HTTPS://PADRON BENEFICIARIOS.OAXACA.GOB.MX/PUBLICO/CO](https://padron.beneficiarios.oaxaca.gob.mx/publico/co)

SUPUESTO

QUE EXISTAN LAS CONDICIONES LOCALES PARA LA REALIZACION DE EVENTOS DE PROMOCION ARTESANAL, ASI MISMO QUE EXISTA CONDICIONES EXTERNAS PARA LA PARTICIPACION DE LA PROMOCION

DATOS DE LA META

Definición de la variable Meta:

1 - NÚMERO DE UNIDADES ECONÓMICAS PARTICIPANTES EN EVENTOS DE PROMOCIÓN

Unidad de medida:

25 - NÚMERO

LÍNEA BASE				VALOR PROGRAMADO ANUAL			
AÑO	2020	VALOR	335.00	AÑO	2022	VALOR	610.00

AVANCE TRIMESTRAL OBRA/ACTIVIDAD							
METAS	1er.TRIMESTRE	2o.TRIMESTRE	3er.TRIMESTRE	4o.TRIMESTRE	CUMPLIMIENTO DE METAS		
PROGRAMACIÓN INICIAL	20.00	90.00	250.00	250.00	T1+T2+T3+T4	610.00	
PROGRAMACIÓN ACTUALIZADA	20.00				T1+T2+T3+T4	20.00	
METAS ALCANZADAS PORCENTAJE	69.00	0.00	0.00	0.00	T1+T2+T3+T4	69.00	
ALCANZADO TRIMESTRAL	345.00	0.00	0.00	0.00	PORCENTAJE ALCANZADO ANUAL	11.31	

PORCENTAJE DE CUMPLIMIENTO ALCANZADO EN EL TRIMESTRE:

345.00 %

JEFE ADMINISTRATIVO

GRACIELA PEREZ MIGUEL

JEFE DEPARTAMENTO ADMINISTRATIVO

TITULAR DE LA DEPENDENCIA/ENTIDAD

NADIA CLIMACO ORTEGA

DIRECTORA GENERAL



GOBIERNO DEL ESTADO  
DE OAXACA



Gobierno del Estado

IOA  
Instituto Oaxaqueño  
de las Artesanías

## PROGRAMAS Y PROYECTOS DE INVERSION

Durante el Periodo del 01 de enero al 31 de marzo del ejercicio Fiscal 2022 el Instituto Oaxaqueño de las Artesanías no realizó Programas y Proyectos de Inversión

RELACIÓN DE BIENES INMUEBLES QUE COMPONEN EL PATRIMONIO  
DEL 01 DE ENERO AL 31 DE MARZO DEL 2022  
(Pesos)

CUENTA	DESCRIPCIÓN DEL BIEN	Saldo Final
12310	TERRENOS	0
12330	EDIFICIOS NO RESIDENCIALES	
12351	EDIFICACIÓN HABITACIONAL EN PROCESO	
12352	EDIFICACIÓN NO HABITACIONAL EN PROCESO	
12353	CONSTRUCCIÓN DE OBRAS PARA EL ABASTECIMIENTO DE AGUA, PETRÓLEO, GAS, ELECTRICIDAD Y TELECOMUNICACIÓN	
12354	DIVISIÓN DE TERRENOS Y CONSTRUCCIÓN DE OBRAS DE URBANIZACIÓN EN PROCESO	
12355	CONSTRUCCIÓN DE VÍAS DE COMUNICACIÓN EN PROCESO	
12356	OTRAS CONSTRUCCIONES DE INGENIERÍA CIVIL U OBRA PESADA EN PROCESO	
12357	INSTALACIONES Y EQUIPAMIENTO EN CONSTRUCCIONES EN PROCESO	
12359	TRABAJOS DE ACABADOS EN EDIFICACIONES Y OTROS TRABAJOS ESPECIALIZADOS EN PROCESO	
12361	EDIFICACIÓN HABITACIONAL EN PROCESO	
12362	EDIFICACIÓN NO HABITACIONAL EN PROCESO	
12363	CONSTRUCCIÓN DE OBRAS PARA EL ABASTECIMIENTO DE AGUA, PETRÓLEO, GAS, ELECTRICIDAD Y TELECOMUNICACIÓN	
12364	DIVISIÓN DE TERRENOS Y CONSTRUCCIÓN DE OBRAS DE URBANIZACIÓN	
12365	CONSTRUCCIÓN DE VÍAS DE COMUNICACIÓN EN PROCESO	
12366	OTRAS CONSTRUCCIONES DE INGENIERÍA CIVIL U OBRA PESADA EN PROCESO	
12367	INSTALACIONES Y EQUIPAMIENTO EN CONSTRUCCIONES EN PROCESO	
12369	TRABAJOS DE ACABADOS EN EDIFICACIONES Y OTROS TRABAJOS ESPECIALIZADOS EN PROCESO	
12390	OTROS BIENES INMUEBLES	
SUMA TOTAL:		0



GOBIERNO DEL ESTADO  
DE OAXACA



IOA  
Instituto Oaxaqueño  
de las Artesanías

RELACIÓN DE BIENES MUEBLES QUE COMPONEN EL PATRIMONIO  
DEL 01 DE ENERO AL 31 DE MARZO DEL 2022  
(Pesos)

CUENTA	DESCRIPCIÓN DEL BIEN	Saldo Final
12411	MUEBLES DE OFICINA Y ESTANTERÍA	853,371
12412	MUEBLES, EXCEPTO DE OFICINA Y ESTANTERÍA	
12413	EQUIPO DE CÓMPUTO Y DE TECNOLOGÍAS DE LA INFORMACIÓN	304,983
12419	OTROS MOBILIARIOS Y EQUIPOS DE ADMINISTRACIÓN	
12421	EQUIPOS Y APARATOS AUDIOVISUALES	3,449
12422	APARATOS DEPORTIVOS	
12423	CÁMARAS FOTOGRÁFICAS Y DE VIDEO	
12429	OTRO MOBILIARIO Y EQUIPO EDUCACIONAL Y RECREATIVO	
12431	EQUIPO MÉDICO Y DE LABORATORIO	
12432	INSTRUMENTAL MÉDICO Y DE LABORATORIO	
12441	AUTOMÓVILES Y CAMIONES	1,130,490
12443	EQUIPO AEROSPAIAL	
12445	EMBARCACIONES	
12449	OTROS EQUIPOS DE TRANSPORTE	
12450	EQUIPO DE DEFENSA Y SEGURIDAD	
12461	MAQUINARIA Y EQUIPO AGROPECUARIO	
12462	MAQUINARIA Y EQUIPO INDUSTRIAL	
12463	MAQUINARIA Y EQUIPO DE CONSTRUCCIÓN	
12464	SISTEMAS DE AIRE ACONDICIONADO, CALEFACCIÓN Y DE REFRIGERACIÓN INDUSTRIAL Y COMERCIAL	
12465	EQUIPO DE COMUNICACIÓN Y TELECOMUNICACIÓN	
12466	EQUIPOS DE GENERACIÓN ELÉCTRICA, APARATOS Y ACCESORIOS ELÉCTRICOS	
12467	HERRAMIENTAS Y MÁQUINAS-HERRAMIENTA	
12469	OTROS EQUIPOS	
12471	BIENES ARTÍSTICOS, CULTURALES Y CIENTÍFICOS	
12483	AVES	
12484	OVINOS Y CAPRINOS	
12486	EQUINOS	
12487	ESPECIES MENORES Y DE ZOOLÓGICO	
12488	ÁRBOLES Y PLANTAS	
12489	OTROS ACTIVOS BIOLÓGICOS	
	SUMA TOTAL	2,292,292

## RELACIÓN DE CUENTAS BANCARIAS PRODUCTIVAS ESPECIFICAS DEL 01 DE ENERO AL 31 DE MARZO DEL 2022

FONDO, PROGRAMA O CONVENIO	DATOS DE LA CUENTA BANCARIA		
	INSTITUCIÓN BANCARIA	NUMERO DE CUENTA	FECHA DE APERTURA

DURANTE EL PRIMER TRIMESTRE DEL EJERCICIO 2022, EL INSTITUTO OAXAQUEÑO DE LAS ARTESANÍAS NO UTILIZÓ CUENTAS BANCARIAS PRODUCTIVAS.



GOBIERNO DEL ESTADO  
DE OAXACA



Gobierno del Estado

IOA  
Instituto Oaxaqueño  
de las Artesanías

## RELACIÓN DE ESQUEMAS BURSÁTILES Y COBERTURAS FINANCIERA

NO APLICA

## Montos pagados por ayudas y subsidios

DEL 01 DE ENERO AL 31 DE MARZO DEL 2022

Concepto	Ayuda	Subsidio	Sector (económico o social)	Beneficiario	CURP	REC	Monto Pagado

EL INSTITUTO OAXAQUEÑO DE LAS ARTESANÍAS DURANTE EL PERIODO DEL 01 DE ENERO AL 31 DE MARZO DEL 2022, NO SE REALIZARON PAGOS POR CONCEPTO DE AYUDAS O SUBSIDIO.

<b>INSTITUTO OAXAQUEÑO DE LAS ARTESANÍAS</b> <b>Estado de Situación Financiera Detallado - LDF</b> <b>Al 31 de diciembre del 2021 y al 31 de Marzo del 2022</b> <b>(PESOS)</b>					
Concepto	31 de Marzo del 2022	31 de diciembre del 2021	Concepto	31 de Marzo del 2022	31 de diciembre del 2021
<b>ACTIVO</b>			<b>PASIVO</b>		
<b>Activo Circulante</b>			<b>Pasivo Circulante</b>		
<b>Efectivo y Equivalentes</b>	<b>47,232</b>	<b>90,443</b>	<b>Cuentas por Pagar a Corto Plazo</b>	<b>1,008,104</b>	<b>912,267</b>
Efectivo			Servicios Personales por Pagar a Corto Plazo	0	0
Bancos/Tesorería			Proveedores por Pagar a Corto Plazo	0	0
Bancos/Dependencias y Otros	47,232	90,443	Contratistas por Obras Públicas por Pagar a Corto Plazo	275,885	258,272
Inversiones Temporales (Hasta 3 meses)			Participaciones y Aportaciones por Pagar a Corto Plazo		
Fondos con Afectación Específica			Transferencias Otorgadas por Pagar a Corto Plazo	468,237	447,598
Depósitos de Fondos de Terceros en Garantía y/o Administración			Intereses, Comisiones y Otros Gastos de la Deuda Pública por Pagar a Corto Plazo		
Otros Efectivos y Equivalentes			Retenciones y Contribuciones por Pagar a Corto Plazo	210,640	203,520
<b>Derechos a Recibir Efectivo o Equivalentes</b>	<b>960,872</b>	<b>821,823</b>	Devoluciones de la Ley de Ingresos por Pagar a Corto Plazo		
Inversiones Financieras de Corto Plazo			Otras Cuentas por Pagar a Corto Plazo	53,342	2,877
Cuentas por Cobrar a Corto Plazo			<b>Documentos por Pagar a Corto Plazo</b>	<b>0</b>	<b>0</b>
Deudores Diversos por Cobrar a Corto Plazo	960,872	821,823	Documentos Comerciales por Pagar a Corto Plazo		
Ingresos por Recuperar a Corto Plazo			Documentos con Contratistas por Obras Públicas por Pagar a Corto Plazo		
Deudores por Anticipos de la Tesorería a Corto Plazo			Otros Documentos por Pagar a Corto Plazo		
Préstamos Otorgados a Corto Plazo			<b>Porción a Corto Plazo de la Deuda Pública a Largo Plazo</b>	<b>0</b>	<b>0</b>
Otros Derechos a Recibir Efectivo o Equivalentes a Corto Plazo			Porción a Corto Plazo de la Deuda Pública		
<b>Derechos a Recibir Bienes o Servicios</b>	<b>0</b>	<b>0</b>	Porción a Corto Plazo de Arrendamiento Financiero		
Anticipo a Proveedores por Adquisición de Bienes y Prestación de Servicios a Corto Plazo			Títulos y Valores a Corto Plazo		
Anticipo a Proveedores por Adquisición de Bienes Inmuebles y Muebles a Corto Plazo			<b>Pasivos Diferidos a Corto Plazo</b>	<b>0</b>	<b>0</b>
Anticipo a Proveedores por Adquisición de Bienes Intangibles a Corto Plazo			Ingresos Cobrados por Adelantado a Corto Plazo		
Anticipo a Contratistas por Obras Públicas a Corto Plazo			Intereses Cobrados por Adelantado a Corto Plazo		
Otros Derechos a Recibir Bienes o Servicios a Corto Plazo			Otros Pasivos Diferidos a Corto Plazo		
<b>Inventarios</b>	<b>0</b>	<b>0</b>	<b>Fondos y Bienes de Terceros en Garantía y/o Administración a Corto Plazo</b>	<b>0</b>	<b>0</b>
Inventario de Mercancías para Venta			Fondos en Garantía a Corto Plazo		
Inventario de Mercancías Terminadas			Fondos en Administración a Corto Plazo		
Inventario de Mercancías en Proceso de Elaboración			Fondos Contingentes a Corto Plazo		
Inventario de Materias Primas, Materiales y Suministros para Producción			Fondos de Fideicomisos, Mandatos y Contratos Análogos a Corto Plazo		
Bienes en Tránsito			Otros Fondos de Terceros en Garantía y/o Administración a Corto Plazo		
Almacenes			Valores y Bienes en Garantía a Corto Plazo	0	0
<b>Estimación por Pérdida o Deterioro de Activos Circulantes</b>	<b>0</b>	<b>0</b>	<b>Provisiones a Corto Plazo</b>	<b>0</b>	<b>0</b>
Estimaciones para Cuentas Incobrables por Derechos a Recibir Efectivo o Equivalentes			Provisión para Demandas y Juicios a Corto Plazo		
Estimación por Deterioro de Inventarios			Provisión para Contingencias a Corto Plazo		
<b>Otros Activos Circulantes</b>	<b>0</b>	<b>0</b>	Otras Provisiones a Corto Plazo		
Valores en Garantía			<b>Otros Pasivos a Corto Plazo</b>	<b>0</b>	<b>0</b>
Bienes en Garantía (excluye depósitos de fondos)			Ingresos por Clasificar		
Bienes Derivados de Embargos, Decomisos, Aseguramientos y Dación en Pago			Recaudación por Participar		
Adquisición con Fondos de Terceros			Otros Pasivos Circulantes		
<b>Total de Activos Circulantes</b>	<b>1,008,104</b>	<b>912,266</b>	<b>Total de Pasivos Circulantes</b>	<b>1,008,104</b>	<b>912,267</b>
<b>Activo No Circulante</b>			<b>Pasivo No Circulante</b>		
Inversiones Financieras a Largo Plazo			Cuentas por Pagar a Largo Plazo		
Derechos a Recibir Efectivo o Equivalentes a Largo Plazo			Documentos por Pagar a Largo Plazo		
Bienes Inmuebles, Infraestructura y Construcciones en Proceso			Deuda Pública a Largo Plazo		
Bienes Muebles	2,292,292	2,315,217	Pasivos Diferidos a Largo Plazo		
Activos Intangibles	30,000	30,000	Fondos y Bienes de Terceros en Garantía y/o en Administración a Largo Plazo		
Depreciación, Deterioro y Amortización Acumulada de Bienes	-1,063,149	-1,063,149	Provisiones a Largo Plazo		
Activos Diferidos			<b>Total de Pasivos No Circulantes</b>	<b>0</b>	<b>0</b>
Estimación por Pérdida o Deterioro de Activos no Circulantes			<b>Total del Pasivo</b>	<b>1,008,104</b>	<b>912,267</b>
Otros Activos no Circulantes			<b>HACIENDA PÚBLICA/PATRIMONIO</b>		
<b>Total de Activos No Circulantes</b>	<b>1,259,143</b>	<b>1,282,068</b>	<b>Hacienda Pública/Patrimonio Contribuido</b>	<b>527,386</b>	<b>527,386</b>
<b>Total del Activo</b>	<b>2,267,247</b>	<b>2,194,334</b>	Aportaciones		
			Donaciones de Capital		
			Actualización de la Hacienda Pública/Patrimonio	527,386	527,386
			<b>Hacienda Pública/Patrimonio Generado</b>	<b>731,757</b>	<b>1,084,376</b>
			Resultados del Ejercicio (Ahorro/ Desahorro)	0	-329,695
			Resultados de Ejercicios Anteriores	731,757	1,084,376
			Revalúos		
			Reservas		
			Rectificaciones de Resultados de Ejercicios Anteriores		
			<b>Exceso o Insuficiencia en la Actualización de la Hacienda Pública/Patrimonio</b>	<b>0</b>	<b>0</b>
			Resultado por Posición Monetaria		
			Resultado por Tenencia de Activos no Monetarios		
			<b>Total Hacienda Pública/Patrimonio</b>	<b>1,259,143</b>	<b>1,611,762</b>
			<b>Total del Pasivo y Hacienda Pública/Patrimonio</b>	<b>2,267,247</b>	<b>2,194,334</b>

<b>INSTITUTO OAXAQUEÑO DE LAS ARTESANÍAS</b> <b>Balance Presupuestario - LDF</b> <b>Del 01 de enero al 31 de Marzo del 2022</b> <b>(PESOS)</b>			
Concepto	Estimado/ Aprobado	Devengado	Recaudado/ Pagado
<b>A. Ingresos Totales (A = A1+A2+A3)</b>	<b>11,857,590</b>	<b>3,018,305</b>	<b>1,815,159</b>
A1. Ingresos de Libre Disposición	11,857,590	3,018,305	1,815,159
A2. Transferencias Federales Etiquetadas			
A3. Financiamiento Neto			
<b>B. Egresos Presupuestarios<sup>1</sup> (B = B1+B2)</b>	<b>11,857,590</b>	<b>3,018,305</b>	<b>1,815,159</b>
B1. Gasto No Etiquetado (sin incluir Amortización de la Deuda Pública)	11,857,590	3,018,305	1,815,159
B2. Gasto Etiquetado (sin incluir Amortización de la Deuda Pública)			
<b>C. Remanentes del Ejercicio Anterior (C = C1 + C2)</b>		<b>0</b>	<b>0</b>
C1. Remanentes de Ingresos de Libre Disposición aplicados en el periodo			
C2. Remanentes de Transferencias Federales Etiquetadas aplicados en el periodo			
<b>I. Balance Presupuestario (I = A – B + C)</b>	<b>0</b>	<b>0</b>	<b>0</b>
<b>II. Balance Presupuestario sin Financiamiento Neto (II = I - A3)</b>	<b>0</b>	<b>0</b>	<b>0</b>
<b>III. Balance Presupuestario sin Financiamiento Neto y sin Remanentes del Ejercicio Anterior (III= II - C)</b>	<b>0</b>	<b>0</b>	<b>0</b>
Concepto	Aprobado	Devengado	Pagado
<b>E. Intereses, Comisiones y Gastos de la Deuda (E = E1+E2)</b>	<b>0</b>	<b>0</b>	<b>0</b>
E1. Intereses, Comisiones y Gastos de la Deuda con Gasto No Etiquetado			
E2. Intereses, Comisiones y Gastos de la Deuda con Gasto Etiquetado			
<b>IV. Balance Primario (IV = III + E)</b>	<b>0</b>	<b>0</b>	<b>0</b>
Concepto	Estimado/ Aprobado	Devengado	Recaudado/ Pagado
<b>F. Financiamiento (F = F1 + F2)</b>	<b>0</b>	<b>0</b>	<b>0</b>
F1. Financiamiento con Fuente de Pago de Ingresos de Libre Disposición			
F2. Financiamiento con Fuente de Pago de Transferencias Federales Etiquetadas			
<b>G. Amortización de la Deuda (G = G1 + G2)</b>	<b>0</b>	<b>0</b>	<b>0</b>
G1. Amortización de la Deuda Pública con Gasto No Etiquetado			
G2. Amortización de la Deuda Pública con Gasto Etiquetado			
<b>A3. Financiamiento Neto (A3 = F – G)</b>	<b>0</b>	<b>0</b>	<b>0</b>
Concepto	Estimado/ Aprobado	Devengado	Recaudado/ Pagado
A1. Ingresos de Libre Disposición	11,857,590	3,018,305	2,891,876
<b>A3.1 Financiamiento Neto con Fuente de Pago de Ingresos de Libre Disposición (A3.1 = F1 – G1)</b>	<b>0</b>	<b>0</b>	<b>0</b>
F1. Financiamiento con Fuente de Pago de Ingresos de Libre Disposición			
G1. Amortización de la Deuda Pública con Gasto No Etiquetado			
B1. Gasto No Etiquetado (sin incluir Amortización de la Deuda Pública)	11,857,590	3,018,305	1,815,159
C1. Remanentes de Ingresos de Libre Disposición aplicados en el periodo			
<b>V. Balance Presupuestario de Recursos Disponibles (V = A1 + A3.1 – B 1 + C1)</b>	<b>0</b>	<b>0</b>	<b>1,076,717</b>
<b>VI. Balance Presupuestario de Recursos Disponibles sin Financiamiento Neto (VI = V – A3)</b>	<b>0</b>	<b>0</b>	<b>1,076,717</b>
Concepto	Estimado/ Aprobado	Devengado	Recaudado/ Pagado
A2. Transferencias Federales Etiquetadas	11,857,590	3,018,305	1,815,159
<b>A3.2 Financiamiento Neto con Fuente de Pago de Transferencias Federales Etiquetadas (A3.2 = F2 – G2)</b>	<b>0</b>	<b>0</b>	<b>0</b>
F2. Financiamiento con Fuente de Pago de Transferencias Federales Etiquetadas			
G2. Amortización de la Deuda Pública con Gasto Etiquetado			
B2. Gasto Etiquetado (sin incluir Amortización de la Deuda Pública)	11,857,590	3,018,305	1,815,159
C2. Remanentes de Transferencias Federales Etiquetadas aplicados en el periodo			
<b>VII. Balance Presupuestario de Recursos Etiquetados (VII = A2 + A3.2 – B2 + C2)</b>	<b>0</b>	<b>0</b>	<b>0</b>
<b>VIII. Balance Presupuestario de Recursos Etiquetados sin Financiamiento Neto (VIII = VII – A3.2)</b>	<b>0</b>	<b>0</b>	<b>0</b>

INSTITUTO OAXAQUEÑO DE LAS ARTESANÍAS						
Estado Analítico de Ingreso Detallado - LDF						
Del 01 de enero al 31 de Marzo del 2022						
(PESOS)						
Concepto	Ingreso					Diferencia
	Estimado	Ampliaciones/ (Reducciones)	Modificado	Devengado	Recaudado	
<b>Ingresos de Libre Disposición</b>	<b>11,857,590</b>	<b>-79,055</b>	<b>11,778,535</b>	<b>3,018,305</b>	<b>1,815,158</b>	<b>8,760,230</b>
A. Impuestos						
B. Cuotas y Aportaciones de Seguridad Social						
C. Contribuciones de Mejoras						
D. Derechos						
E. Productos						
F. Aprovechamientos						
G. Ingresos por Ventas de Bienes y Servicios						
<b>H. Participaciones (H=h1+h2+h3+h4+h5+h6+h7+h8+h9+h10+h11)</b>	<b>0</b>	<b>0</b>	<b>0</b>	<b>0</b>	<b>0</b>	<b>0</b>
h1) Fondo General de Participaciones						
h2) Fondo de Fomento Municipal						
h3) Fondo de Fiscalización y Recaudación						
h4) Fondo de Compensación						
h5) Fondo de Extracción de Hidrocarburos						
h6) Impuesto Especial Sobre Producción y Servicios						
h7) 0.136% de la Recaudación Federal Participable						
h8) 3.17% Sobre Extracción de Petróleo						
h9) Gasolinas y Diésel						
h10) Fondo del Impuesto Sobre la Renta						
h11) Fondo de Estabilización de los Ingresos de las Entidades Federativas						
<b>I. Incentivos Derivados de la Colaboración Fiscal (I=i1+i2+i3+i4+i5)</b>	<b>0</b>	<b>0</b>	<b>0</b>	<b>0</b>	<b>0</b>	<b>0</b>
i1) Tenencia o Uso de Vehículos						
i2) Fondo de Compensación ISAN						
i3) Impuesto Sobre Automóviles Nuevos						
i4) Fondo de Compensación de Repecos-Intermedios						
i5) Otros Incentivos Económicos						
J. Transferencias	11,857,590	-79,055	11,778,535	3,018,305	1,815,158	8,760,230
K. Convenios						
k1) Otros Convenios y Subsidios						
<b>L. Otros Ingresos de Libre Disposición (L=l1+l2)</b>	<b>0</b>	<b>0</b>	<b>0</b>	<b>0</b>	<b>0</b>	<b>0</b>
l1) Participaciones en Ingresos Locales						
l2) Otros Ingresos de Libre Disposición						
<b>I. Total de Ingresos de Libre Disposición (I=A+B+C+D+E+F+G+H+I+J+K+L)</b>	<b>11,857,590</b>	<b>-79,055</b>	<b>11,778,535</b>	<b>3,018,305</b>	<b>1,815,158</b>	<b>8,760,230</b>
<b>Ingresos Excedentes de Ingresos de Libre Disposición</b>						
<b>Transferencias Federales Etiquetadas</b>						
<b>A. Aportaciones (A=a1+a2+a3+a4+a5+a6+a7+a8)</b>	<b>0</b>	<b>0</b>	<b>0</b>	<b>0</b>	<b>0</b>	<b>0</b>
a1) Fondo de Aportaciones para la Nómina Educativa y Gasto Operativo						
a2) Fondo de Aportaciones para los Servicios de Salud						
a3) Fondo de Aportaciones para la Infraestructura Social						
a4) Fondo de Aportaciones para el Fortalecimiento de los Municipios y de las Demarcaciones Territoriales del Distrito Federal						
a5) Fondo de Aportaciones Múltiples						
a6) Fondo de Aportaciones para la Educación Tecnológica y de Adultos						
a7) Fondo de Aportaciones para la Seguridad Pública de los Estados y del Distrito Federal						
a8) Fondo de Aportaciones para el Fortalecimiento de las Entidades Federativas						
<b>B. Convenios (B=b1+b2+b3+b4)</b>	<b>0</b>	<b>0</b>	<b>0</b>	<b>0</b>	<b>0</b>	<b>0</b>
b1) Convenios de Protección Social en Salud						
b2) Convenios de Descentralización						
b3) Convenios de Reasignación						
b4) Otros Convenios y Subsidios						
<b>C. Fondos Distintos de Aportaciones (C=c1+c2)</b>	<b>0</b>	<b>0</b>	<b>0</b>	<b>0</b>	<b>0</b>	<b>0</b>
c1) Fondo para Entidades Federativas y Municipios Productores de Hidrocarburos						
c2) Fondo Minero						
D. Transferencias, Subsidios y Subvenciones, y Pensiones y Jubilaciones						
E. Otras Transferencias Federales Etiquetadas						
<b>II. Total de Transferencias Federales Etiquetadas (II = A + B + C)</b>	<b>0</b>	<b>0</b>	<b>0</b>	<b>0</b>	<b>0</b>	<b>0</b>
<b>III. Ingresos Derivados de Financiamientos (III = A)</b>	<b>0</b>	<b>0</b>	<b>0</b>	<b>0</b>	<b>0</b>	<b>0</b>
A. Ingresos Derivados de Financiamientos						
<b>IV. Total de Ingresos (IV = I + II + III)</b>	<b>11,857,590</b>	<b>-79,055</b>	<b>11,778,535</b>	<b>3,018,305</b>	<b>1,815,158</b>	<b>8,760,230</b>
<b>Datos Informativos</b>						
1. Ingresos Derivados de Financiamientos con Fuente de Pago de Ingresos de Libre Disposición						
2. Ingresos Derivados de Financiamientos con Fuente de Pago de Transferencias Federales Etiquetadas						
<b>3. Ingresos Derivados de Financiamientos (3 = 1 + 2)</b>	<b>0</b>	<b>0</b>	<b>0</b>	<b>0</b>	<b>0</b>	<b>0</b>

<b>INSTITUTO OAXAQUEÑO DE LAS ARTESANÍAS</b> <b>Informe Analítico de la Deuda Pública y Otros Pasivos - LDF</b> <b>Del 01 de enero al 31 de Marzo del 2022</b> <b>(PESOS)</b>							
Denominación de la Deuda Pública y Otros Pasivos	Saldo al 31 de diciembre de 2021-1 (d)	Disposiciones del Periodo (e)	Amortizaciones del Periodo (f)	Revaluaciones, Reclasificaciones y Otros Ajustes (g)	Saldo Final del Periodo (h) h=d+e-f+g	Pago de Intereses del Periodo (i)	Pago de Comisiones y demás costos asociados durante el Periodo (j)
<b>1. Deuda Pública (1=A+B)</b> A. Corto Plazo (A=a1+a2+a3) a1) Instituciones de Crédito a2) Títulos y Valores a3) Arrendamientos Financieros B. Largo Plazo (B=b1+b2+b3) b1) Instituciones de Crédito b2) Títulos y Valores b3) Arrendamientos Financieros							
<b>2. Otros Pasivos</b>	912,267	3,652,309	3,748,147	-	1,008,104		
<b>3. Total de la Deuda Pública y Otros Pasivos (3=1+2)</b>	912,267	3,652,309	3,748,147	0	1,008,104		
<b>4. Deuda Contingente 1 (Informativo)</b> A. Deuda Contingente 1 B. Deuda Contingente 2 C. Deuda Contingente XX							
<b>5. Valor de Instrumentos Bono Cupón Cero 2 (Informativo)</b> A. Instrumento Bono Cupón Cero 1 B. Instrumento Bono Cupón Cero 2 C. Instrumento Bono Cupón Cero XX							

1 Se refiere a cualquier Financiamiento sin fuente o garantía de pago definida, que sea asumida de manera solidaria o subsidiaria por las Entidades Federativas con sus Municipios, organismos descentralizados y empresas de participación estatal mayoritaria y fideicomisos, locales o municipales, y por los Municipios con sus respectivos organismos descentralizados y empresas de participación municipal mayoritaria.

2 Se refiere al valor del Bono Cupón Cero que respalda el pago de los créditos asociados al mismo (Activo).

Obligaciones a Corto Plazo (k)	Monto Contratado (l)	Plazo Pactado (m)	Tasa de Interés (n)	Comisiones y Costos Relacionados (o)	Tasa Efectiva (p)
<b>6. Obligaciones a Corto Plazo (Informativo)</b> A. Crédito 1 B. Crédito 2 C. Crédito XX					

<b>INSTITUTO OAXQUEÑO DE LAS ARTESANÍAS</b> <b>Informe Analítico de Obligaciones Diferentes de Financiamientos -LDF</b> <b>Del 01 de enero al 31 de Marzo del 2022</b> <b>(PESOS)</b>										
Denominación de las Obligaciones Diferentes de Financiamiento (c )	Fecha del Contrato (d)	Fecha de inicio de operación del proyecto (e )	Fecha de vencimiento (f)	Monto de la inversión pactado (g)	Plazo pactado (h)	Monto promedio mensual del pago de la contraprestación (i)	Monto promedio mensual del pago de la contraprestación correspondiente al pago de inversión (j)	Monto pagado de la inversión al 31 de diciembre de 2021 (k)	Monto pagado de la inversión actualizado al 31 de diciembre de 2021 (l)	Saldo pendiente por pagar de la inversión al 31 de diciembre de 2021 (m = g – l)
<b>A. Asociaciones Público Privadas (APP's) (A=a+b+c+d)</b> a) APP 1 b) APP 2 c) APP 3 d) APP XX										
<b>B. Otros Instrumentos (B=a+b+c+d)</b> a) Otro Instrumento 1 b) Otro Instrumento 2 c) Otro Instrumento 3 d) Otro Instrumento XX										
<b>C. Total de Obligaciones Diferentes de Financiamiento (C=A+B)</b>										

No aplica

INSTITUTO OAXAQUEÑO DE LAS ARTESANÍAS						
Estado Analítico del Ejercicio del Presupuesto de Egresos Detallado - LDF						
Clasificación por Objeto del Gasto (Capítulo y Concepto)						
Del 01 de enero al 31 de Marzo del 2022						
(PESOS)						
Concepto	Egresos					Subejercicio
	Aprobado	Ampliaciones/ (Reducciones)	Modificado	Devengado	Pagado	
<b>I. Gasto No Etiquetado (I=A+B+C+D+E+F+G+H+I)</b>	<b>11,857,590</b>	<b>-79,055</b>	<b>11,778,535</b>	<b>3,018,305</b>	<b>1,815,159</b>	<b>8,760,230</b>
A. Servicios Personales (A=a1+a2+a3+a4+a5+a6+a7)						
a1) Remuneraciones al Personal de Carácter Permanente						0
a2) Remuneraciones al Personal de Carácter Transitorio						0
a3) Remuneraciones Adicionales y Especiales						0
a4) Seguridad Social						0
a5) Otras Prestaciones Sociales y Económicas						0
a6) Previsiones						0
a7) Pago de Estímulos a Servidores Públicos						0
B. Materiales y Suministros (B=b1+b2+b3+b4+b5+b6+b7+b8+b9)	0	0	0	0	0	0
b1) Materiales de Administración, Emisión de Documentos y Artículos Oficiales						0
b2) Alimentos y Utensilios						0
b3) Materias Primas y Materiales de Producción y Comercialización						0
b4) Materiales y Artículos de Construcción y de Reparación						0
b5) Productos Químicos, Farmacéuticos y de Laboratorio						0
b6) Combustibles, Lubricantes y Aditivos						0
b7) Vestuario, Blancos, Prendas de Protección y Artículos Deportivos						0
b8) Materiales y Suministros Para Seguridad						0
b9) Herramientas, Refacciones y Accesorios Menores						0
C. Servicios Generales (C=c1+c2+c3+c4+c5+c6+c7+c8+c9)	0	0	0	0	0	0
c1) Servicios Básicos						0
c2) Servicios de Arrendamiento						0
c3) Servicios Profesionales, Científicos, Técnicos y Otros Servicios						0
c4) Servicios Financieros, Bancarios y Comerciales						0
c5) Servicios de Instalación, Reparación, Mantenimiento y Conservación						0
c6) Servicios de Comunicación Social y Publicidad						0
c7) Servicios de Traslado y Viáticos						0
c8) Servicios Oficiales						0
c9) Otros Servicios Generales						0
D. Transferencias, Asignaciones, Subsidios y Otras Ayudas (D=d1+d2+d3+d4+d5+d6+d7+d8+d9)	10,857,590	-79,055	10,778,535	2,858,909	1,808,719	7,919,627
d1) Transferencias Internas y Asignaciones al Sector Público						0
d2) Transferencias al Resto del Sector Público						0
d3) Subsidios y Subvenciones						0
d4) Ayudas Sociales						0
d5) Pensiones y Jubilaciones						0
d6) Transferencias a Fideicomisos, Mandatos y Otros Análogos						0
d7) Transferencias a la Seguridad Social						0
d8) Donativos						0
d9) Transferencias al Exterior						0
E. Bienes Muebles, Inmuebles e Intangibles (E=e1+e2+e3+e4+e5+e6+e7+e8+e9)	0	0	0	0	0	0
e1) Mobiliario y Equipo de Administración	0	0	0	0	0	0
e2) Mobiliario y Equipo Educativo y Recreativo						0
e3) Equipo e Instrumental Médico y de Laboratorio						0
e4) Vehículos y Equipo de Transporte						0
e5) Equipo de Defensa y Seguridad						0
e6) Maquinaria, Otros Equipos y Herramientas						0
e7) Activos Biológicos						0
e8) Bienes Inmuebles						0
e9) Activos Intangibles		0	0	0	0	0
F. Inversión Pública (F=f1+f2+f3)	1,000,000	0	1,000,000	159,396	6,440	840,604
f1) Obra Pública en Bienes de Dominio Público						0
f2) Obra Pública en Bienes Propios						0
f3) Proyectos Productivos y Acciones de Fomento	1,000,000	0	1,000,000	159,396	6,440	840,604
G. Inversiones Financieras y Otras Provisiones (G=g1+g2+g3+g4+g5+g6+g7)	0	0	0	0	0	0
g1) Inversiones Para el Fomento de Actividades Productivas						0
g2) Acciones y Participaciones de Capital						0
g3) Compra de Títulos y Valores						0
g4) Concesión de Préstamos						0
g5) Inversiones en Fideicomisos, Mandatos y Otros Análogos						0
Fideicomiso de Desastres Naturales (Informativo)						0
g6) Otras Inversiones Financieras						0
g7) Provisiones para Contingencias y Otras Erogaciones Especiales						0
H. Participaciones y Aportaciones (H=h1+h2+h3)	0	0	0	0	0	0
h1) Participaciones						0
h2) Aportaciones						0
h3) Convenios						0
I. Deuda Pública (I=i1+i2+i3+i4+i5+i6+i7)	0	0	0	0	0	0
i1) Amortización de la Deuda Pública						0
i2) Intereses de la Deuda Pública						0
i3) Comisiones de la Deuda Pública						0
i4) Gastos de la Deuda Pública						0
i5) Costo por Coberturas						0
i6) Apoyos Financieros						0
i7) Adeudos de Ejercicios Fiscales Anteriores (ADEFAS)						0

Concepto	Egresos					Subejercicio
	Aprobado	Ampliaciones/ (Reducciones)	Modificado	Devengado	Pagado	
<b>II. Gasto Etiquetado (II=A+B+C+D+E+F+G+H+I)</b>	<b>0</b>	<b>0</b>	<b>0</b>	<b>0</b>	<b>0</b>	<b>0</b>
A. Servicios Personales (A=a1+a2+a3+a4+a5+a6+a7)	0	0	0	0	0	0
a1) Remuneraciones al Personal de Carácter Permanente						0
a2) Remuneraciones al Personal de Carácter Transitorio						0
a3) Remuneraciones Adicionales y Especiales						0
a4) Seguridad Social						0
a5) Otras Prestaciones Sociales y Económicas						0
a6) Previsiones						0
a7) Pago de Estímulos a Servidores Públicos						0
B. Materiales y Suministros (B=b1+b2+b3+b4+b5+b6+b7+b8+b9)	0	0	0	0	0	0
b1) Materiales de Administración, Emisión de Documentos y Artículos Oficiales						0
b2) Alimentos y Utensilios						0
b3) Materias Primas y Materiales de Producción y Comercialización						0
b4) Materiales y Artículos de Construcción y de Reparación						0
b5) Productos Químicos, Farmacéuticos y de Laboratorio						0
b6) Combustibles, Lubricantes y Aditivos						0
b7) Vestuario, Blancos, Prendas de Protección y Artículos Deportivos						0
b8) Materiales y Suministros Para Seguridad						0
b9) Herramientas, Refacciones y Accesorios Menores						0
C. Servicios Generales (C=c1+c2+c3+c4+c5+c6+c7+c8+c9)	0	0	0	0	0	0
c1) Servicios Básicos						0
c2) Servicios de Arrendamiento						0
c3) Servicios Profesionales, Científicos, Técnicos y Otros Servicios						0
c4) Servicios Financieros, Bancarios y Comerciales						0
c5) Servicios de Instalación, Reparación, Mantenimiento y Conservación						0
c6) Servicios de Comunicación Social y Publicidad						0
c7) Servicios de Traslado y Viáticos						0
c8) Servicios Oficiales						0
c9) Otros Servicios Generales						0
D. Transferencias, Asignaciones, Subsidios y Otras Ayudas (D=d1+d2+d3+d4+d5+d6+d7+d8+d9)	0	0	0	0	0	0
d1) Transferencias Internas y Asignaciones al Sector Público						0
d2) Transferencias al Resto del Sector Público						0
d3) Subsidios y Subvenciones						0
d4) Ayudas Sociales						0
d5) Pensiones y Jubilaciones						0
d6) Transferencias a Fideicomisos, Mandatos y Otros Análogos						0
d7) Transferencias a la Seguridad Social						0
d8) Donativos						0
d9) Transferencias al Exterior						0
E. Bienes Muebles, Inmuebles e Intangibles (E=e1+e2+e3+e4+e5+e6+e7+e8+e9)	0	0	0	0	0	0
e1) Mobiliario y Equipo de Administración						0
e2) Mobiliario y Equipo Educativo y Recreativo						0
e3) Equipo e Instrumental Médico y de Laboratorio						0
e4) Vehículos y Equipo de Transporte						0
e5) Equipo de Defensa y Seguridad						0
e6) Maquinaria, Otros Equipos y Herramientas						0
e7) Activos Biológicos						0
e8) Bienes Inmuebles						0
e9) Activos Intangibles						0
F. Inversión Pública (F=f1+f2+f3)	0	0	0	0	0	0
f1) Obra Pública en Bienes de Dominio Público						0
f2) Obra Pública en Bienes Propios						0
f3) Proyectos Productivos y Acciones de Fomento	0	0	0	0	0	0
G. Inversiones Financieras y Otras Provisiones (G=g1+g2+g3+g4+g5+g6+g7)	0	0	0	0	0	0
g1) Inversiones Para el Fomento de Actividades Productivas						0
g2) Acciones y Participaciones de Capital						0
g3) Compra de Títulos y Valores						0
g4) Concesión de Préstamos						0
g5) Inversiones en Fideicomisos, Mandatos y Otros Análogos						0
Fideicomiso de Desastres Naturales (Informativo)						0
g6) Otras Inversiones Financieras						0
g7) Provisiones para Contingencias y Otras Erogaciones Especiales						0
H. Participaciones y Aportaciones (H=h1+h2+h3)	0	0	0	0	0	0
h1) Participaciones						0
h2) Aportaciones						0
h3) Convenios						0
I. Deuda Pública (I=i1+i2+i3+i4+i5+i6+i7)	0	0	0	0	0	0
i1) Amortización de la Deuda Pública						0
i2) Intereses de la Deuda Pública						0
i3) Comisiones de la Deuda Pública						0
i4) Gastos de la Deuda Pública						0
i5) Costo por Coberturas						0
i6) Apoyos Financieros						0
i7) Adeudos de Ejercicios Fiscales Anteriores (ADEFAS)						0
<b>III. Total de Egresos (III = I + II)</b>	<b>11,857,590</b>	<b>-79,055</b>	<b>11,778,535</b>	<b>3,018,305</b>	<b>1,815,159</b>	<b>8,760,230</b>

<b>INSTITUTO OAXAQUEÑO DE LAS ARTESANIAS</b> <b>Estado Analítico del Ejercicio del Presupuesto de Egresos Detallado - LDF</b> <b>Clasificación Administrativa</b> <b>Del 01 de enero al 31 de Marzo del 2022</b> <b>(PESOS)</b>						
Concepto	Egresos					Subejercicio
	Aprobado	Ampliaciones/ (Reducciones)	Modificado	Devengado	Pagado	
<b>I. Gasto No Etiquetado (I=A)</b>	<b>11,857,590</b>	<b>-79,055</b>	<b>11,778,535</b>	<b>3,018,305</b>	<b>1,815,159</b>	<b>8,760,230</b>
A. INSTITUTO OAXAQUEÑO DE LAS ARTESANIAS	11,857,590	-79,055	11,778,535	3,018,305	1,815,159	8,760,230
<b>II. Gasto Etiquetado (II=A)</b>	<b>0</b>	<b>0</b>	<b>0</b>	<b>0</b>	<b>0</b>	<b>0</b>
A. INSTITUTO OAXAQUEÑO DE LAS ARTESANIAS	0	0	0	0	0	0
<b>III. Total de Egresos (III = I + II)</b>	<b>11,857,590</b>	<b>-79,055</b>	<b>11,778,535</b>	<b>3,018,305</b>	<b>1,815,159</b>	<b>8,760,230</b>

<b>INSTITUTO OAXAQUEÑO DE LAS ARTESANIAS</b> <b>Estado Analítico del Ejercicio del Presupuesto de Egresos Detallado - LDF</b> <b>Clasificación Funcional (Finalidad y Función)</b> <b>Del 01 de enero al 31 de Marzo del 2022</b> <b>(PESOS)</b>						
Concepto	Egresos					Subejercicio
	Aprobado	Ampliaciones/ (Reducciones)	Modificado	Devengado	Pagado	
<b>I. Gasto No Etiquetado (I=A+B+C+D)</b>	<b>11,857,590</b>	<b>-79,055</b>	<b>11,778,535</b>	<b>3,018,305</b>	<b>1,815,159</b>	<b>8,760,230</b>
<b>A. Gobierno (A=a1+a2+a3+a4+a5+a6+a7+a8)</b>	<b>0</b>	<b>0</b>	<b>0</b>	<b>0</b>	<b>0</b>	<b>0</b>
a1) Legislación						0
a2) Justicia						0
a3) Coordinación de la Política de Gobierno						0
a4) Relaciones Exteriores						0
a5) Asuntos Financieros y Hacendarios						0
a6) Seguridad Nacional						0
a7) Asuntos de Orden Público y de Seguridad Interior						0
a8) Otros Servicios Generales						0
<b>B. Desarrollo Social (B=b1+b2+b3+b4+b5+b6+b7)</b>	<b>0</b>	<b>0</b>	<b>0</b>	<b>0</b>	<b>0</b>	<b>0</b>
b1) Protección Ambiental						0
b2) Vivienda y Servicios a la Comunidad						0
b3) Salud						0
b4) Recreación, Cultura y Otras Manifestaciones Sociales						0
b5) Educación						0
b6) Protección Social						0
b7) Otros Asuntos Sociales						0
<b>C. Desarrollo Económico (C=c1+c2+c3+c4+c5+c6+c7+c8+c9)</b>	<b>11,857,590</b>	<b>-79,055</b>	<b>11,778,535</b>	<b>3,018,305</b>	<b>1,815,159</b>	<b>8,760,230</b>
c1) Asuntos Económicos, Comerciales y Laborales en General	11,857,590	-79,055	11,778,535	3,018,305	1,815,159	8,760,230
c2) Agropecuaria, Silvicultura, Pesca y Caza						0
c3) Combustibles y Energía						0
c4) Minería, Manufacturas y Construcción						0
c5) Transporte						0
c6) Comunicaciones						0
c7) Turismo						0
c8) Ciencia, Tecnología e Innovación						0
c9) Otras Industrias y Otros Asuntos Económicos						0
<b>D. Otras No Clasificadas en Funciones Anteriores (D=d1+d2+d3+d4)</b>	<b>0</b>	<b>0</b>	<b>0</b>	<b>0</b>	<b>0</b>	<b>0</b>
d1) Transacciones de la Deuda Pública / Costo Financiero de la Deuda						0
d2) Transferencias, Participaciones y Aportaciones Entre Diferentes Niveles y Órdenes de Gobierno						0
d3) Saneamiento del Sistema Financiero						0
d4) Adeudos de Ejercicios Fiscales Anteriores						0
<b>II: Gasto Etiquetado (II=A+B+C+D)</b>	<b>0</b>	<b>0</b>	<b>0</b>	<b>0</b>	<b>0</b>	<b>0</b>
<b>A. Gobierno (A=a1+a2+a3+a4+a5+a6+a7+a8)</b>	<b>0</b>	<b>0</b>	<b>0</b>	<b>0</b>	<b>0</b>	<b>0</b>
a1) Legislación						0
a2) Justicia						0
a3) Coordinación de la Política de Gobierno						0
a4) Relaciones Exteriores						0
a5) Asuntos Financieros y Hacendarios						0
a6) Seguridad Nacional						0
a7) Asuntos de Orden Público y de Seguridad Interior						0
a8) Otros Servicios Generales						0
<b>B. Desarrollo Social (B=b1+b2+b3+b4+b5+b6+b7)</b>	<b>0</b>	<b>0</b>	<b>0</b>	<b>0</b>	<b>0</b>	<b>0</b>
b1) Protección Ambiental						0
b2) Vivienda y Servicios a la Comunidad						0
b3) Salud						0
b4) Recreación, Cultura y Otras Manifestaciones Sociales						0
b5) Educación						0
b6) Protección Social						0
b7) Otros Asuntos Sociales						0
<b>C. Desarrollo Económico (C=c1+c2+c3+c4+c5+c6+c7+c8+c9)</b>	<b>0</b>	<b>0</b>	<b>0</b>	<b>0</b>	<b>0</b>	<b>0</b>
c1) Asuntos Económicos, Comerciales y Laborales en General						0
c2) Agropecuaria, Silvicultura, Pesca y Caza						0
c3) Combustibles y Energía						0
c4) Minería, Manufacturas y Construcción						0
c5) Transporte						0
c6) Comunicaciones						0
c7) Turismo						0
c8) Ciencia, Tecnología e Innovación						0
c9) Otras Industrias y Otros Asuntos Económicos						0
<b>D. Otras No Clasificadas en Funciones Anteriores (D=d1+d2+d3+d4)</b>	<b>0</b>	<b>0</b>	<b>0</b>	<b>0</b>	<b>0</b>	<b>0</b>
d1) Transacciones de la Deuda Pública / Costo Financiero de la Deuda						0
d2) Transferencias, Participaciones y Aportaciones Entre Diferentes Niveles y Órdenes de Gobierno						0
d3) Saneamiento del Sistema Financiero						0
d4) Adeudos de Ejercicios Fiscales Anteriores						0
<b>III. Total de Egresos (III = I + II)</b>	<b>11,857,590</b>	<b>-79,055</b>	<b>11,778,535</b>	<b>3,018,305</b>	<b>1,815,159</b>	<b>8,760,230</b>

<b>INSTITUTO OAXAQUEÑO DE LAS ARTESANIAS</b> <b>Estado Analítico del Ejercicio del Presupuesto de Egresos Detallado - LDF</b> <b>Clasificación de Servicios Personales por Categoría</b> <b>Del 01 de enero al 31 de Marzo del 2022</b> <b>(PESOS)</b>						
Concepto	Egresos					Subejercicio
	Aprobado	Ampliaciones/ (Reducciones)	Modificado	Devengado	Pagado	
<b>I. Gasto No Etiquetado (I=A+B+C+D+E+F)</b>	<b>8,884,927</b>	<b>0</b>	<b>8,884,927</b>	<b>2,641,772</b>	<b>1,705,025</b>	<b>6,243,155</b>
A. Personal Administrativo	8,884,927	0	8,884,927	2,641,772	1,705,025	6,243,155
B. Magisterio						0
C. Servicios de Salud (C=c1+c2)	0	0	0	0	0	0
c1) Personal Administrativo						0
c2) Personal Médico, paramédico y afín						0
D. Seguridad Pública						0
E. Gastos asociados a la implementación de nuevas leyes federales o reformas a las mismas (E=e1+e2)	0	0	0	0	0	0
e1) Nombre del Programa o Ley 1						0
e2) Nombre del Programa o Ley 2						0
F. Sentencias laborales definitivas						0
<b>II. Gasto Etiquetado (I=A+B+C+D+E+F)</b>	<b>0</b>	<b>0</b>	<b>0</b>	<b>0</b>	<b>0</b>	<b>0</b>
A. Personal Administrativo						0
B. Magisterio						0
C. Servicios de Salud (C=c1+c2)	0	0	0	0	0	0
c1) Personal Administrativo						0
c2) Personal Médico, paramédico y afín						0
D. Seguridad Pública						0
E. Gastos asociados a la implementación de nuevas leyes federales o reformas a las mismas (E=e1+e2)	0	0	0	0	0	0
e1) Nombre del Programa o Ley 1						0
e2) Nombre del Programa o Ley 2						0
F. Sentencias laborales definitivas						0
<b>III. Total de Gasto en Servicios Personales (III = I + II)</b>	<b>8,884,927</b>	<b>0</b>	<b>8,884,927</b>	<b>2,641,772</b>	<b>1,705,025</b>	<b>6,243,155</b>

INSTITUTO OAXAQUEÑO DE LAS ARTESANÍAS Informe sobre Estudios Actuariales - LDF					
	Pensiones y jubilaciones	Salud	Riesgos de trabajo	Invalidez y vida	Otras prestaciones sociales
<b>Tipo de Sistema</b> Prestación laboral o Fondo general para trabajadores del estado o Beneficio definido, Contribución definida o Mixto  <b>Población afiliada</b> Activos Edad máxima Edad mínima Edad promedio Pensionados y Jubilados Edad máxima Edad mínima Edad promedio Beneficiarios Promedio de años de servicio (trabajadores activos) Aportación individual al plan de pensión como % del salario Aportación del ente público al plan de pensión como % del salario Crecimiento esperado de los pensionados y jubilados (como %) Crecimiento esperado de los activos (como %) Edad de Jubilación o Pensión Esperanza de vida  <b>Ingresos del Fondo</b> Ingresos Anuales al Fondo de Pensiones  <b>Nómina anual</b> Activos Pensionados y Jubilados Beneficiarios de Pensionados y Jubilados  <b>Monto mensual por pensión</b> Máximo Mínimo Promedio  <b>Monto de la reserva</b>  <b>Valor presente de las obligaciones</b> Pensiones y Jubilaciones en curso de pago Generación actual Generaciones futuras  <b>Valor presente de las contribuciones asociadas a los sueldos</b> Generación actual Generaciones futuras  <b>Valor presente de aportaciones futuras</b> Generación actual Generaciones futuras Otros Ingresos  <b>Déficit/superávit actuarial</b> Generación actual Generaciones futuras  <b>Periodo de suficiencia</b> Año de descapitalización Tasa de rendimiento  <b>Estudio actuarial</b> Año de elaboración del estudio actuarial Empresa que elaboró el estudio actuarial					