

DESCRIPCIÓN

FOTO #1. Vista exterior de la fachada principal de la Casa de la Cultura, se observa derrumbe parcial del muro de adobe, debido a sismo. Septiembre 2021.

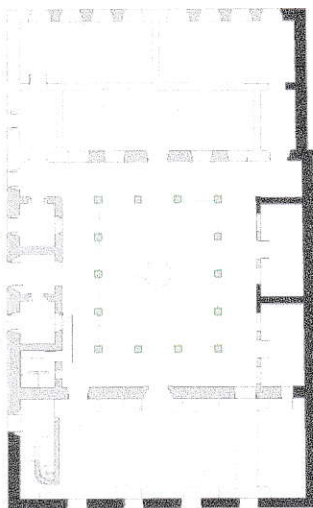

CROQUIS



PLANTA ARQUITECTÓNICA
Escala 1:100

GEORREFERENCIA:
LATITUD: 16°57'17.81 N, LONGITUD: 96°28'45.17O

(CASA DE LA CULTURA DE TLACOLULA DE MATAMOROS, TLACOLULA DE MATAMOROS, OAXACA.)

DESCRIPCIÓN

FOTO #2. Vista noreste del patio central de la casa de la cultura, se puede observar el corredor con columnas de base cuadrangular y el techado a base de vigas de madera sobre las cuales descansa el enladrillado de tabique media tabla. Septiembre 2021.



CROQUIS

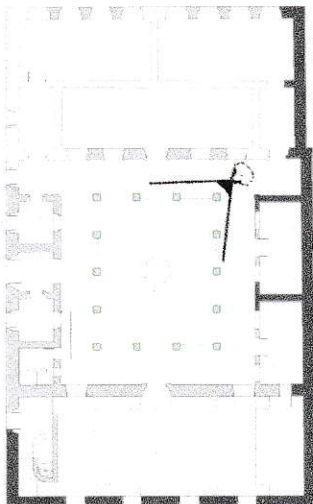

PLANTA ARQUITECTÓNICA

GEORREFERENCIA:

LATITUD: 16°57'17.19 N, **LONGITUD:** 96°28'45.57 O

(CASA DE LA CULTURA DE TLACOLULA DE MATAMOROS, TLACOLULA DE MATAMOROS, OAXACA.)

DESCRIPCIÓN

FOTO #3. Vista hacia el patio central y fuente, se denota la fábrica del piso de losetas de cantera verde.

Septiembre 2021.

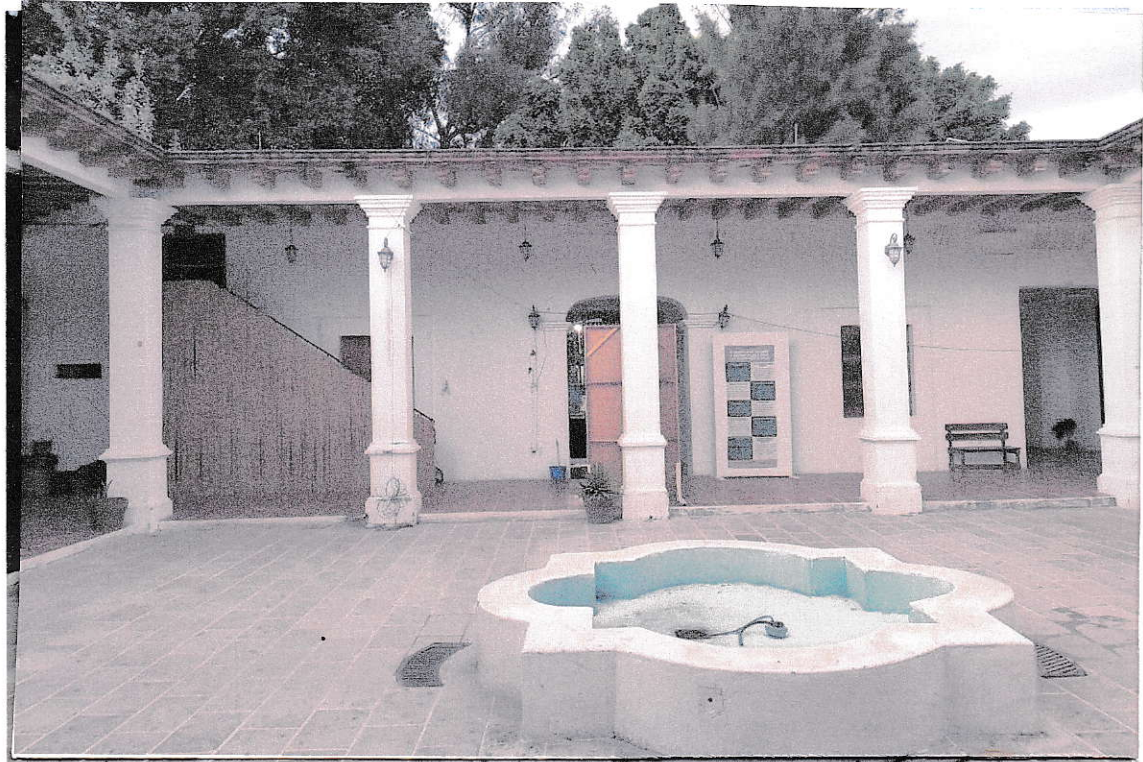

CROQUIS

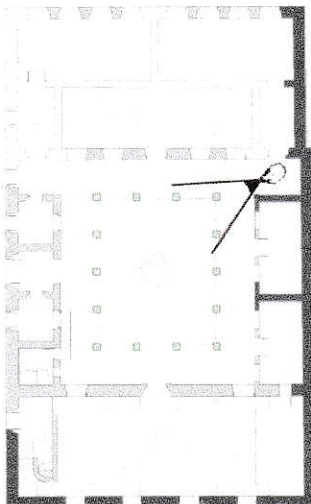

PLANTA ARQUITECTÓNICA
Escala: 1:100

GEORREFERENCIA:

LATITUD: 16°57' 17.19 N, LONGITUD: 16°57' 17.19 O

(CASA DE LA CULTURA DE TLACOLULA DE MATAMOROS, TLACOLULA DE MATAMOROS, OAXACA.)

DESCRIPCIÓN

FOTO #4. Vista interior de alrededor, se aprecian las intersecciones entre las vigas de madera y cadena de carga, así como señales de humedad por desplazamiento o grietas en el ladrillo.

Septiembre 2021.



CROQUIS

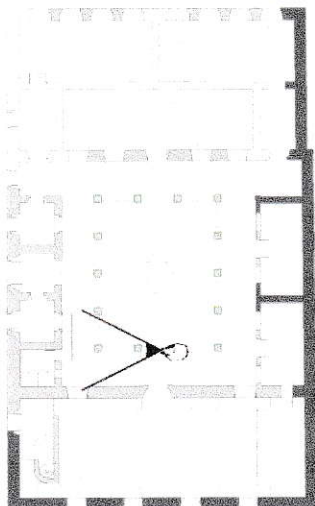

PLANTA ARQUITECTÓNICA
Escala 1:100

GEORREFERENCIA:

LATITUD: 16°57'17.28, LONGITUD: 96°28'45.64 " O

(CASA DE LA CULTURA DE TLACOLULA DE MATAMOROS, TLACOLULA DE MATAMOROS, OAXACA.)

DESCRIPCIÓN

FOTO #5. Vista del corredor con dirección sur, donde se aprecia el desprendimiento de aplanados a causa de sismo.

septiembre 2021.



CROQUIS

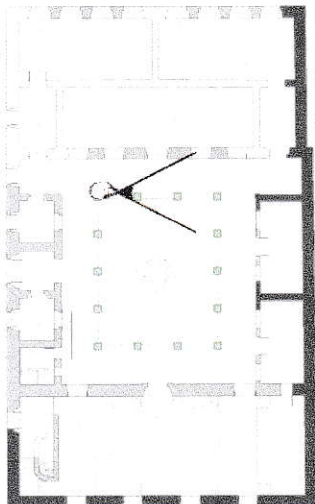

PLANTA ARQUITECTÓNICA
PSC 1-100

GEORREFERENCIA:

LATITUD: 16°57' 17.12, LONGITUD: 96°28' 45.16 O

(CASA DE LA CULTURA DE TLACOLULA DE MATAMOROS, TLACOLULA DE MATAMOROS, OAXACA.)

DESCRIPCIÓN

FOTO #6. Vista del corredor con dirección sur, donde se aprecia el desprendimiento de aplados a causa de sismo.

Septiembre 2021.



CROQUIS

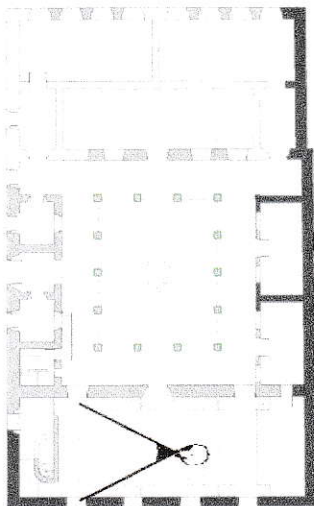

PLANTA ARQUITECTÓNICA

GEORREFERENCIA:

LATITUD: 16°57' 17.43 N, LONGITUD: 96°28' 45.87 "O

(CASA DE LA CULTURA DE TLACOLULA DE MATAMOROS, TLACOLULA DE MATAMOROS, OAXACA.)

DESCRIPCIÓN

FOTO #7. Vista del interior del auditorio presenta una puerta abocinada bajo un arco de tres puntos, con muros a base de ladrillo y cantera.

Septiembre 2021.

CROQUIS

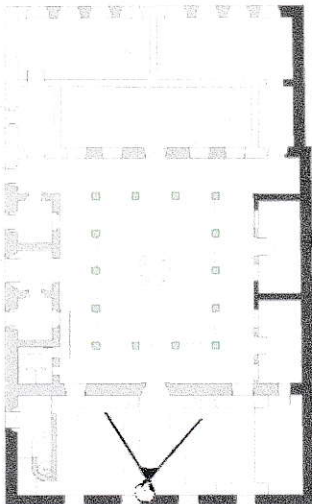

PLANTA ARQUITECTÓNICA
Escala 1:100



GEORREFERENCIA:

LATITUD: 16°57' 17.31 N, LONGITUD: 96°28' 45.77 O

(CASA DE LA CULTURA DE TLACOLULA DE MATAMOROS, TLACOLULA DE MATAMOROS, OAXACA.)

DESCRIPCIÓN

FOTO #8. Vista del interior del auditorio presenta grietas en los muros, así como desfases en los pisos de duelas debido a movimientos sísmicos. Septiembre 2021.

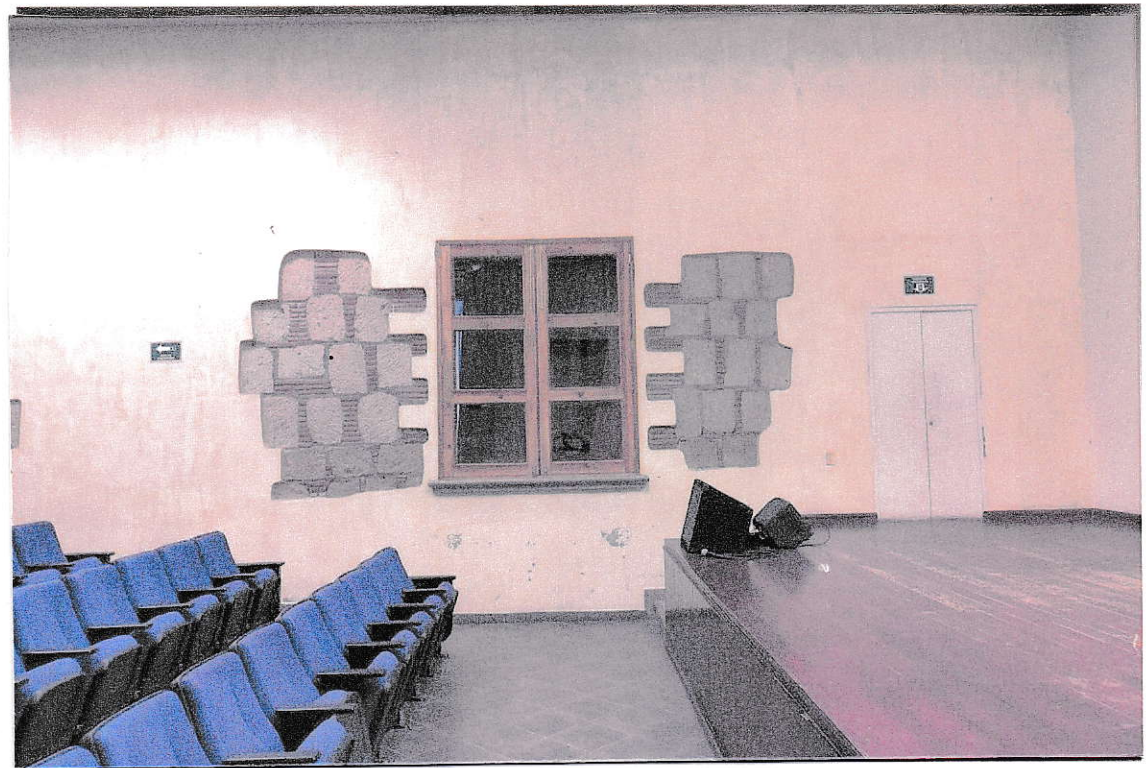

CROQUIS

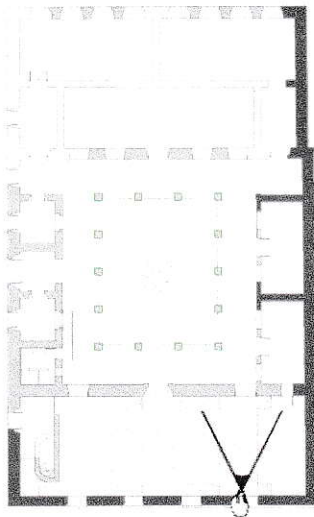

PLANTA ARQUITECTÓNICA
Escala 1:100

GEORREFERENCIA:

LATITUD: 16°57'17.11 N, LONGITUD: 96°28'45.88 O

(CASA DE LA CULTURA DE TLACOLULA DE MATAMOROS, TLACOLULA DE MATAMOROS, OAXACA.)

DESCRIPCIÓN

FOTO #9. Vista interior de las bóvedas en el aula de artes plásticas, donde se denotan piezas fracturadas y viguetas con presencia de grietas.

Septiembre 2021.



CROQUIS

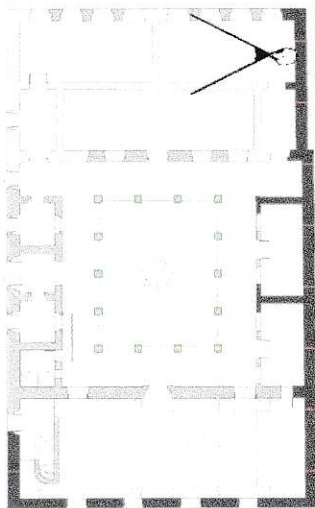

PLANTA ARQUITECTÓNICA
Escala 1:100

GEORREFERENCIA:

LATITUD: 16°57'16.83 N, LONGITUD: 96°28'44.87 O

(CASA DE LA CULTURA DE TLACOLULA DE MATAMOROS, TLACOLULA DE MATAMOROS, OAXACA.)

DESCRIPCIÓN

FOTO #10. Vista interior de área de administración, el cual presenta grietas y resquebrajamiento de aplastamientos parciales.

septiembre 2021.



CROQUIS

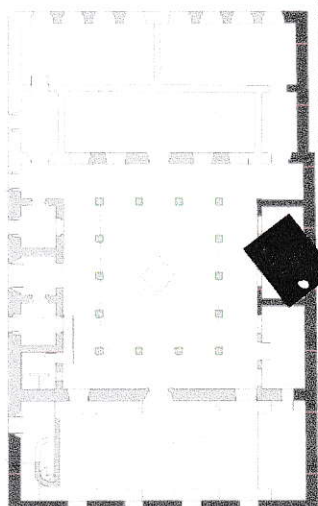

PLANTA ARQUITECTÓNICA
Escala 1:100

GEORREFERENCIA:

LATITUD: 16°57'16.98" N, LONGITUD: 96°28'45.37" O

(CASA DE LA CULTURA DE TLACOLULA DE MATAMOROS, TLACOLULA DE MATAMOROS, OAXACA.)

DESCRIPCIÓN

FOTO #11. Vista interior de área de administración, donde se observan grietas en sentido horizontal, y en la parte baja se presentan desprendimientos de aplandados.

Septiembre 2021.



CROQUIS

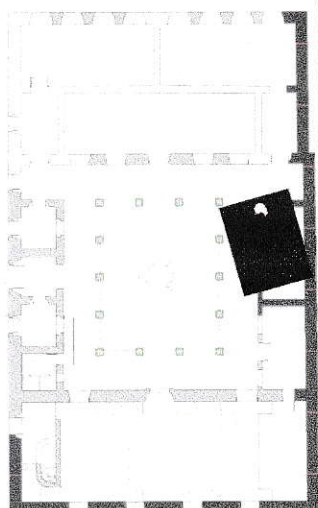

PLANTA ARQUITECTÓNICA
Escala 1:100

GEORREFERENCIA:

LATITUD: 16°57'16.93 "N, LONGITUD: 96°28'45.47 "O

(CASA DE LA CULTURA DE TLACOLULA DE MATAMOROS, TLACOLULA DE MATAMOROS, OAXACA.)

DESCRIPCIÓN

FOTO #12. Vista interior de área de danza el cual presenta grietas en muros en sentido vertical y horizontal. Septiembre 2021.



CROQUIS

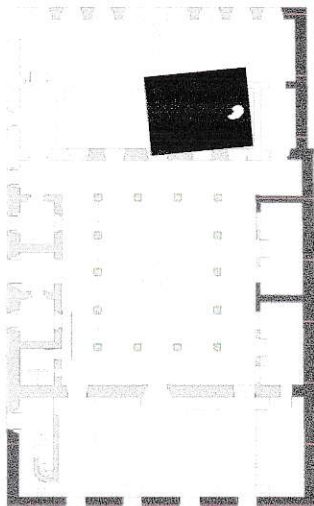

PLANTA ARQUITECTÓNICA
P. 39 - 1.100

GEORREFERENCIA:

LATITUD: 16°95'47.88 "N, LONGITUD: 96°47'91.64 "O

(CASA DE LA CULTURA DE TLACOLULA DE MATAMOROS, TLACOLULA DE MATAMOROS, OAXACA.)

DESCRIPCIÓN

FOTO #13. Vista interior de área de danza, donde se denota las grietas en los marcos de los vanos, ya que son los puntos más vulnerables del complejo.

Septiembre 2021.



CROQUIS

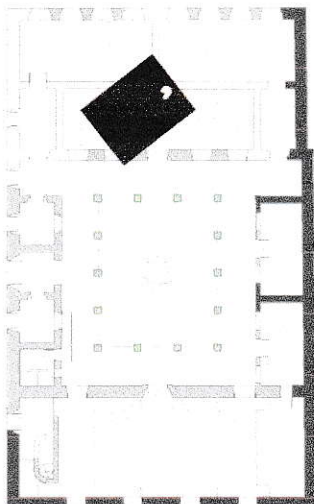

PLANTA ARQUITECTÓNICA
1:50 1:100

GEORREFERENCIA:

LATITUD: 16°95'47.99 "N, LONGITUD: 96°47'91.01 "O

(CASA DE LA CULTURA DE TLACOLULA DE MATAMOROS, TLACOLULA DE MATAMOROS, OAXACA.)

DESCRIPCIÓN

FOTO #14 vista interior de área de artes plásticas, donde se aprecian grietas en corona de muro en sentido horizontal a lo largo del aula.

Septiembre 2021.



CROQUIS

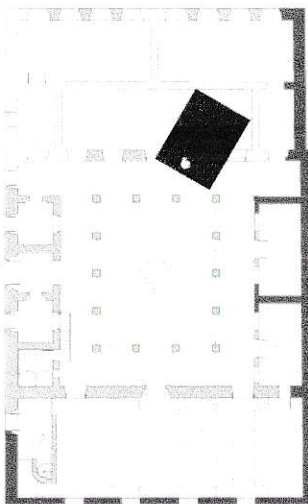

PLANTA ARQUITECTÓNICA
E.S.C. 1/100

GEORREFERENCIA:

LATITUD: 16°95'47.04 "N, LONGITUD: 96°47'91.67 "O

(CASA DE LA CULTURA DE TLACOLULA DE MATAMOROS, TLACOLULA DE MATAMOROS, OAXACA.)

DESCRIPCIÓN

FOTO #15. Vista interior de área de artes plásticas, donde se aprecian grietas en corona de muro y marcos de vanos.

Septiembre 2021.

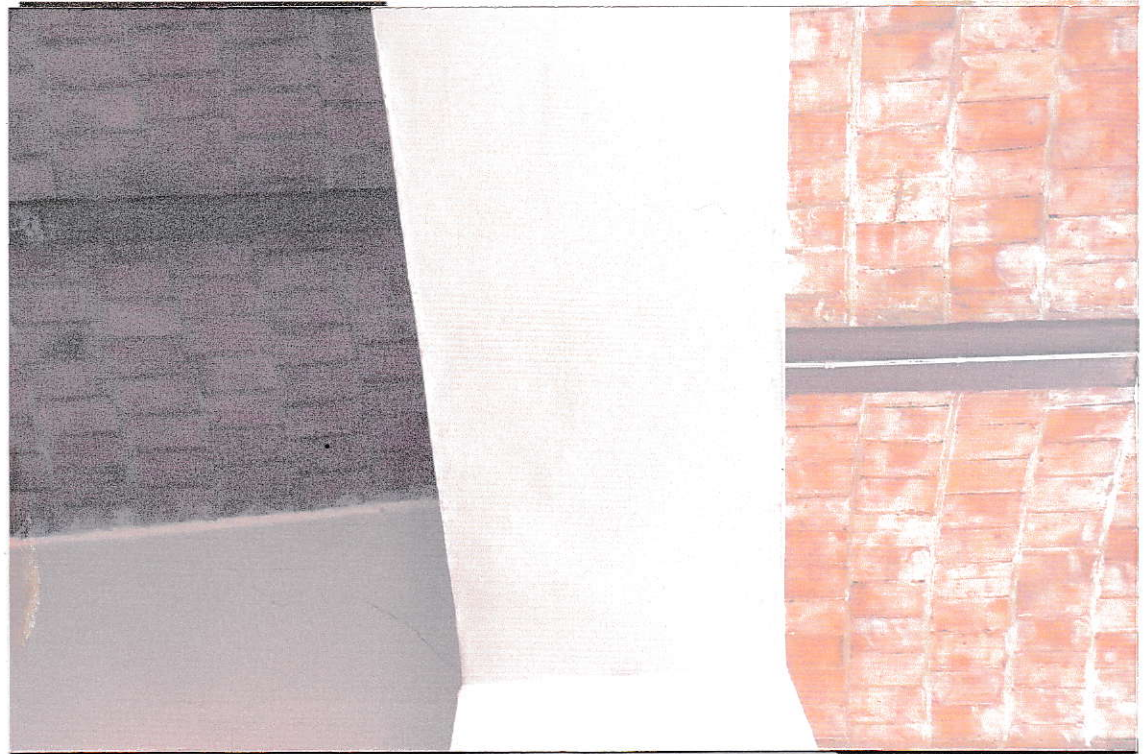

CROQUIS

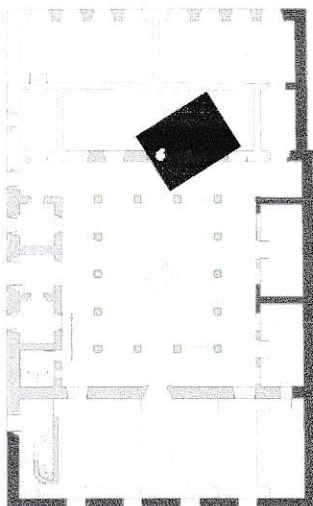

PLANTA ARQUITECTÓNICA
ESC. 1:200

GEORREFERENCIA:

LATITUD: 16°95'47.16 "N, LONGITUD: 96°47'91.93 "O

(CASA DE LA CULTURA DE TLACOLULA DE MATAMOROS, TLACOLULA DE MATAMOROS, OAXACA.)

DESCRIPCIÓN

FOTO #16. Vista de espacio destinado para sanitarios, con muros divisorios de tabique de barro rojo, y losa de concreto apuntalada por presencia de daños.

Septiembre 2021.



CROQUIS

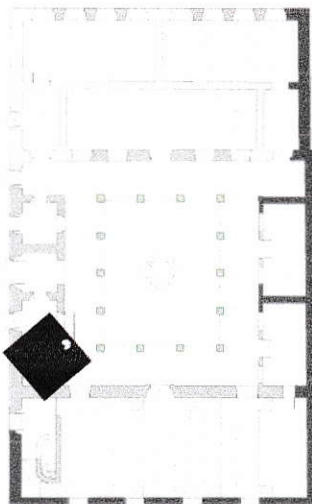

PLANTA ARQUITECTÓNICA
Escala 1:100

GEORREFERENCIA:

LATITUD: 16°95'49.27 "N, LONGITUD: 96°47'42.97 "E

(CASA DE LA CULTURA DE TLACOLULA DE MATAMOROS, TLACOLULA DE MATAMOROS, OAXACA.)

DESCRIPCIÓN

FOTO #17. Vista de acceso secundario lado norte, se percibe en la parte superior izquierda del vano, grietas, así como desprendimiento de aplanados en las partes inferiores de los mismos.

Septiembre 2021.

CROQUIS

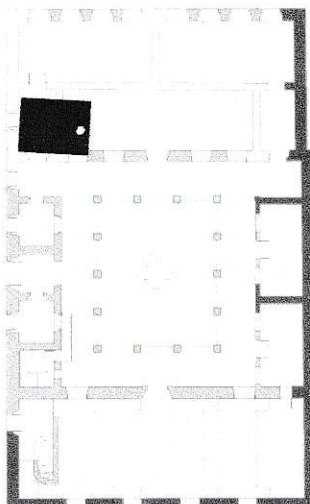

PLANTA ARQUITECTÓNICA
Esc. 1:100

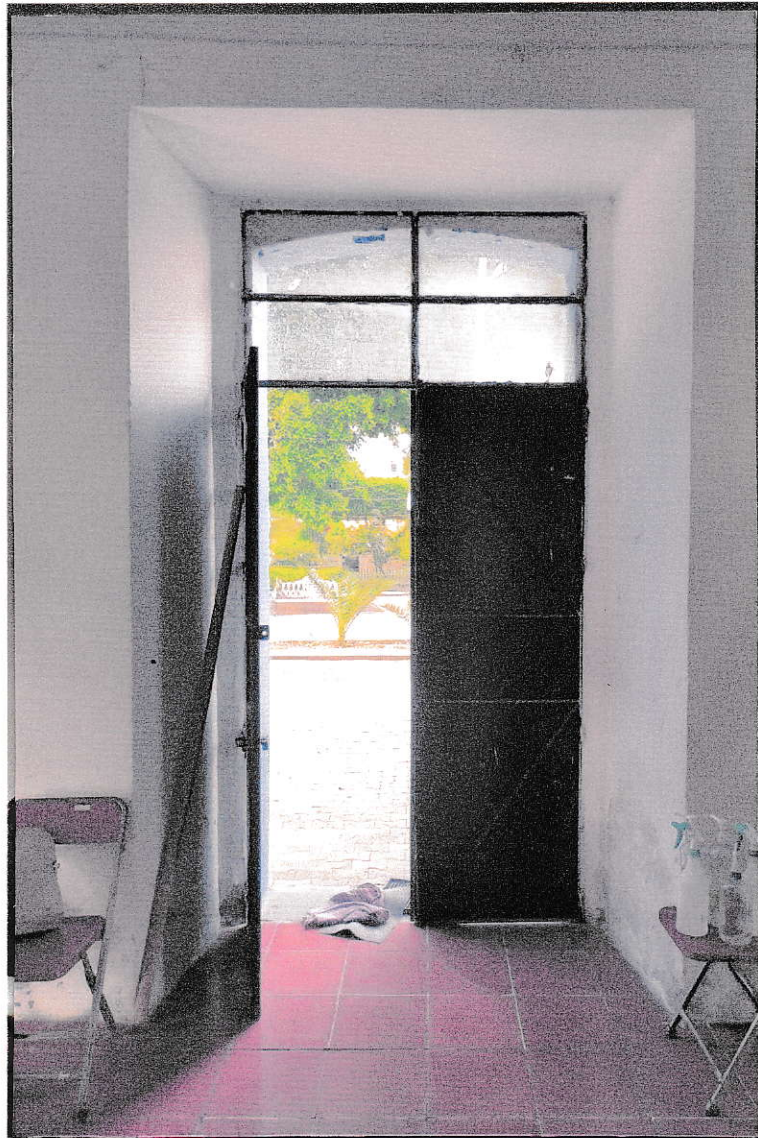

GEORREFERENCIA:

LATITUD: 16°95'48.86 "N, LONGITUD: 96°47'91.10 "E

(CASA DE LA CULTURA DE TLACOLULA DE MATAMOROS, TLACOLULA DE MATAMOROS, OAXACA.)

DESCRIPCIÓN

FOTO #18. Vista interior de acceso a salón de danza, donde se aprecia desfase y asentamiento en las losetas del piso, así como pérdida parcial de aplanados en la parte inferior de los muros.

septiembre 2021.

CROQUIS

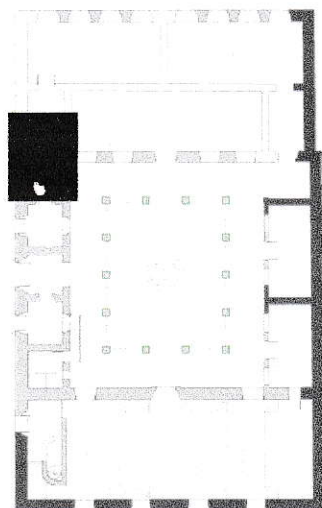

PLANTA ARQUITECTÓNICA
Escala: 1:100



GEORREFERENCIA:

LATITUD: 16°95'48.54 "N, LONGITUD: 96°47'90.90 "E

(CASA DE LA CULTURA DE TLACOLULA DE MATAMOROS, TLACOLULA DE MATAMOROS, OAXACA.)

DESCRIPCIÓN

FOTO #19. Vista interior de salón de danza, presenta grietas en las convergencias superiores de los vanos, así como en la parte inferior de los mismos.

Septiembre 2021.

CROQUIS

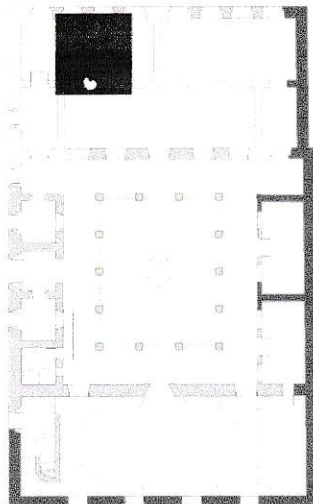

PLANTA ARQUITECTÓNICA
E.S.C. 1300



GEORREFERENCIA:

LATITUD: 16°95'48.20 "N, LONGITUD: 96°47'90.65 "E

(CASA DE LA CULTURA DE TLACOLULA DE MATAMOROS, TLACOLULA DE MATAMOROS, OAXACA.)

DESCRIPCIÓN

FOTO #20. Vista interior general del salón de danza de sur a norte, se aprecia la esbeltez de los elementos de carga de la cubierta.

Septiembre 2021.



CROQUIS

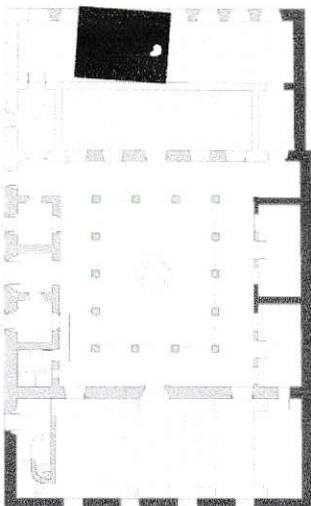

PLANTA ARQUITECTÓNICA
Escala 1:100

GEORREFERENCIA:

LATITUD: 16°95'48.04 "N, LONGITUD: 96°47'40.86 "E

(CASA DE LA CULTURA DE TLACOLULA DE MATAMOROS, TLACOLULA DE MATAMOROS, OAXACA.)

DESCRIPCIÓN

FOTO #21. Vista del interior del salón de danza lado poniente presenta grietas en aplandados en lado superior de los espejos.

Septiembre 2021.



CROQUIS

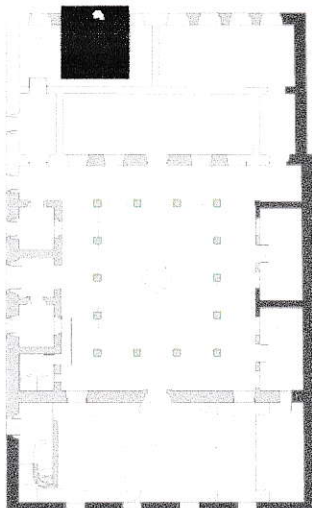

PLANTA ARQUITECTÓNICA
ESC. 1:100

GEORREFERENCIA:

LATITUD: 16°95'47.83 "N, LONGITUD: 96°47'91.04 "E

(CASA DE LA CULTURA DE TLACOLULA DE MATAMOROS, TLACOLULA DE MATAMOROS, OAXACA.)

DESCRIPCIÓN

FOTO #22. Vista del interior de oficina q da acceso al salón de danza, en la parte superior del muro se aprecia una grieta q se desplaza hacia el arranque del muro.

Septiembre 2021.

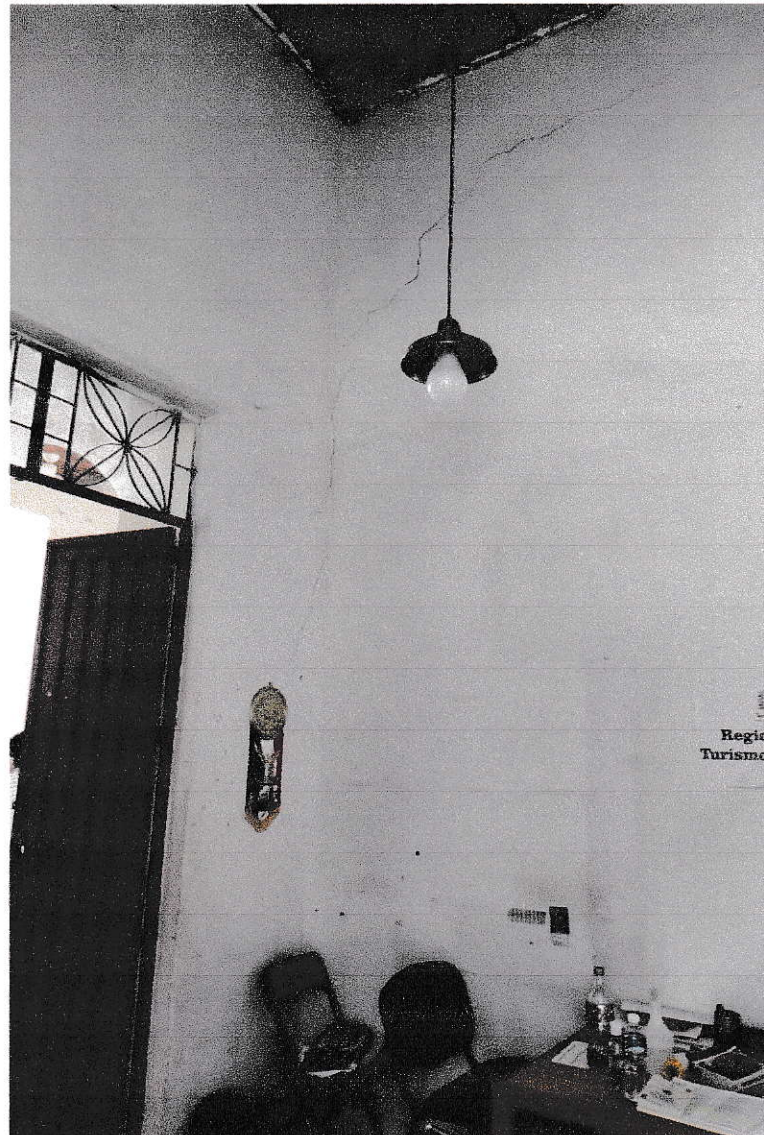

CROQUIS

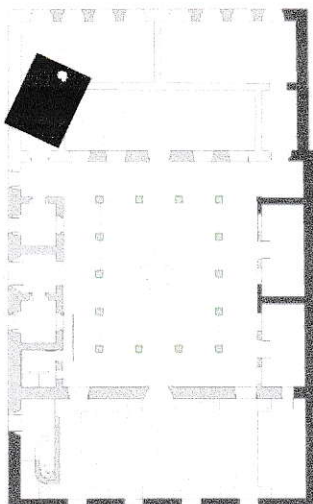

PLANTA ARQUITECTÓNICA
Escala 1:100

GEORREFERENCIA:

LATITUD: 16°95'48.80 "N, LONGITUD: 96°47'91.15 "E

(CASA DE LA CULTURA DE TLACOLULA DE MATAMOROS, TLACOLULA DE MATAMOROS, OAXACA.)

DESCRIPCIÓN

FOTO #23. Vista del interior de acceso a salón de danza se aprecian grietas y cortante en la parte más alta del muro.

septiembre 2021.



CROQUIS

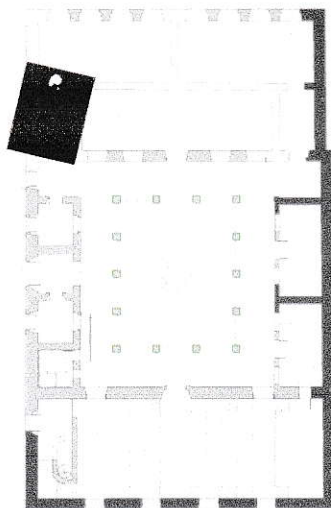

PLANTA ARQUITECTÓNICA
Escala 1:100

GEORREFERENCIA:

LATITUD: 16°95' 48.57 "N, LONGITUD: 96°47' 91.18 "E

(CASA DE LA CULTURA DE TLACOLULA DE MATAMOROS, TLACOLULA DE MATAMOROS, OAXACA.)

DESCRIPCIÓN

FOTO #24. Vista en la sala de proyección, en el cual se aprecia humedad al fondo del muro, así como la falta de piezas en plafón debido a los movimientos sísmicos.

Septiembre 2021.



CROQUIS

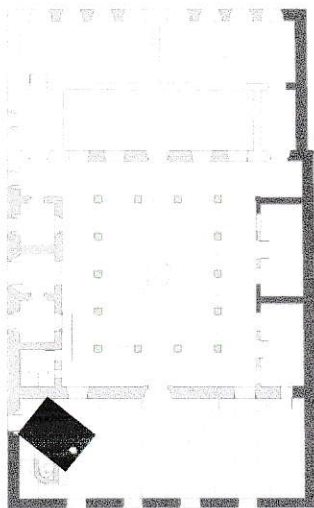

PLANTA ARQUITECTÓNICA
Escala 1:100

GEORREFERENCIA:

LATITUD: 16°95'49.27 "N, LONGITUD: 96°47'93.57 "E

(CASA DE LA CULTURA DE TLACOLULA DE MATAMOROS, TLACOLULA DE MATAMOROS, OAXACA.)

DESCRIPCIÓN

FOTO #25. Vista del plafón cubierta del auditorio el cual presenta desfases en la estructura del plafón, así como grietas en el domo de poliuretano.

Septiembre 2021.



CROQUIS

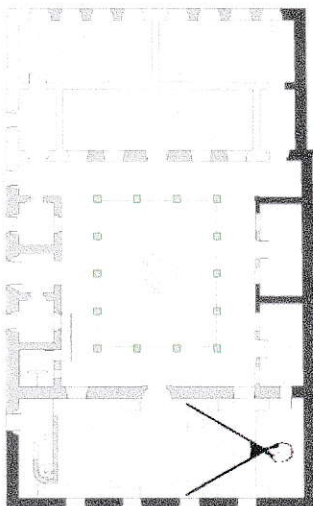

PLANTA ARQUITECTÓNICA
ESC. 1:100

GEORREFERENCIA:

LATITUD: 16°95'48.91 "N, LONGITUD: 96°47'93.80 "E

(CASA DE LA CULTURA DE TLACOLULA DE MATAMOROS, TLACOLULA DE MATAMOROS, OAXACA.)

DESCRIPCIÓN

FOTO #26. Vista del espacio donde se encuentra el centro de carga, presenta grietas en planados.

Septiembre 2021.

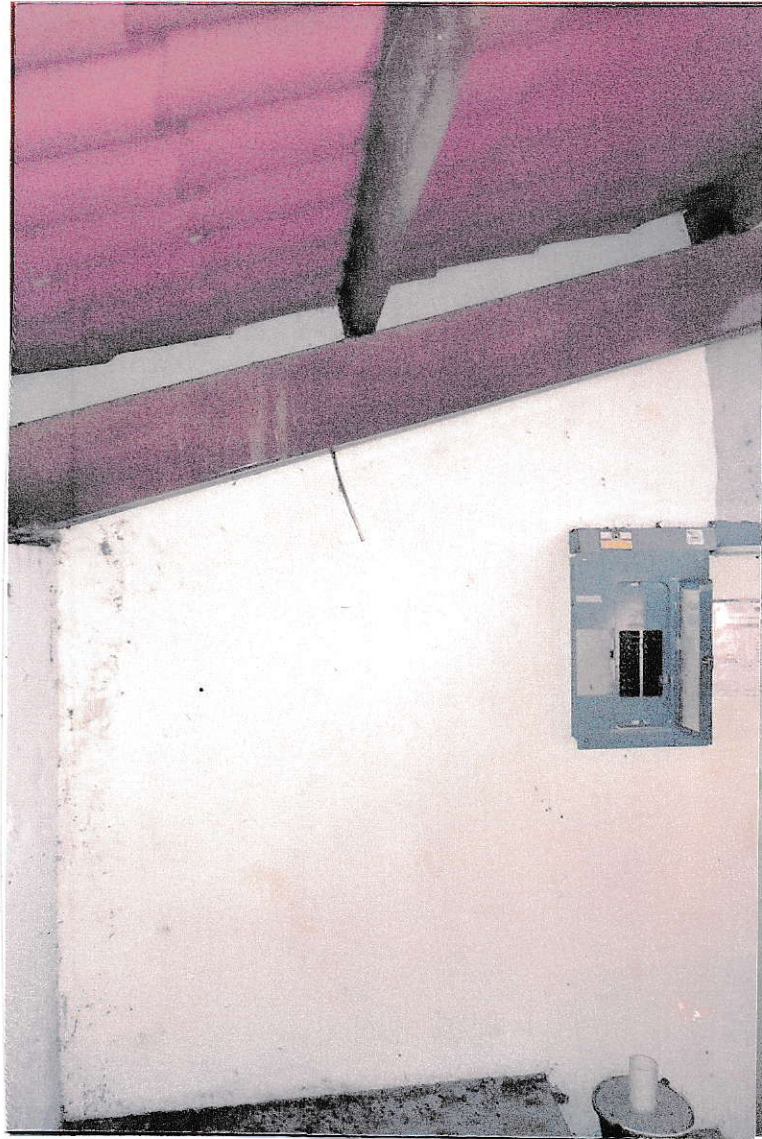

CROQUIS

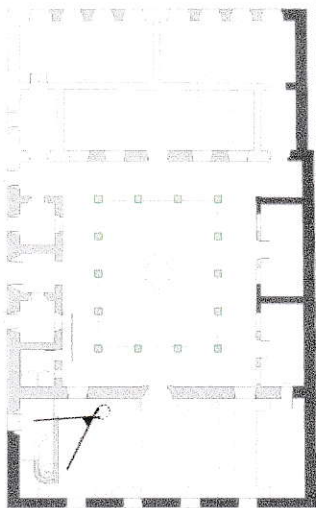

PLANTA ARQUITECTÓNICA
Escala 1:100

GEORREFERENCIA:

LATITUD: 16°55'47.64 "N, LONGITUD: 96°47'94.45 "E

(CASA DE LA CULTURA DE TLACOLULA DE MATAMOROS, TLACOLULA DE MATAMOROS, OAXACA.)

DESCRIPCIÓN

FOTO #27. Vista sureste este de la sala de proyección, en donde se observa el mal estado del plafón, así como el faltante de algunas piezas. Septiembre 2021

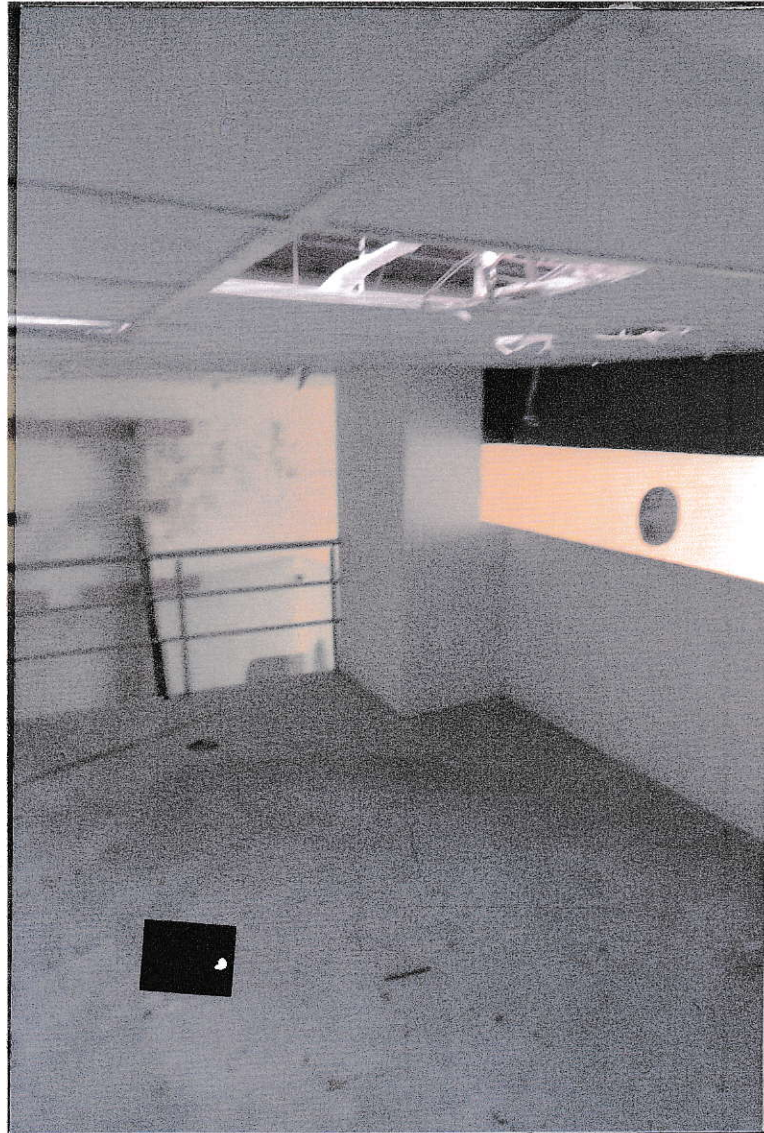

CROQUIS

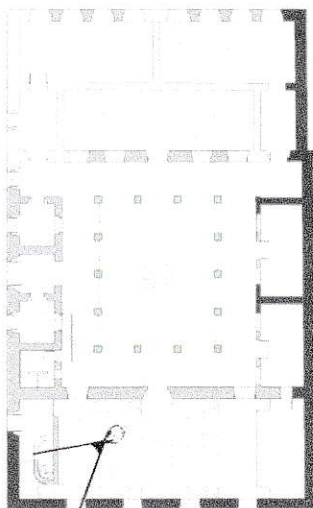

PLANTA ARQUITECTÓNICA
Escala 1:100

GEORREFERENCIA:

LATITUD: 16°95'47.87 "N, LONGITUD: 96°47'94.05 "E

(CASA DE LA CULTURA DE TLACOLULA DE MATAMOROS, TLACOLULA DE MATAMOROS, OAXACA.)

DESCRIPCIÓN

FOTO #28. Vista de la azotea donde se aprecia desfases en piezas de piedra en pretil.

Septiembre 2021



CROQUIS

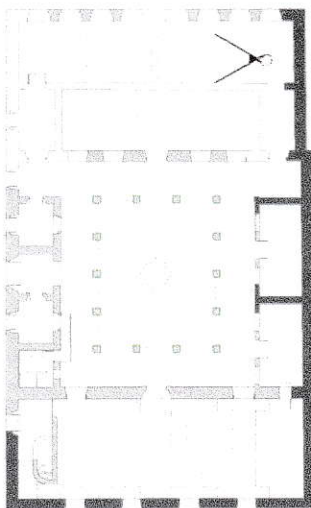

PLANTA ARQUITECTÓNICA
ESC. 1:100

GEORREFERENCIA:

LATITUD: 16°95'47.65 "N, LONGITUD: 96°47'91.05 "E

(CASA DE LA CULTURA DE TLACOLULA DE MATAMOROS, TLACOLULA DE MATAMOROS, OAXACA.)

DESCRIPCIÓN

FOTO #29. Vista del oetatillo en cubierta de pasillo, el cual presenta grietas en algunas piezas, así como desprendimiento de las mismas.

Septiembre 2021.



CROQUIS

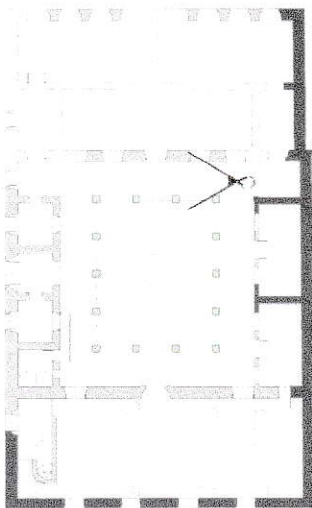

PLANTA ARQUITECTÓNICA
E.S.C. 1-100

GEORREFERENCIA:

LATITUD: 16°95'47.81 "N, LONGITUD: 96°47'92.00 "E

(CASA DE LA CULTURA DE TLACOLULA DE MATAMOROS, TLACOLULA DE MATAMOROS, OAXACA.)

DESCRIPCIÓN

FOTO #30. Vista de las cubiertas, las cuales presentan grietas y falta de mantenimiento.

Septiembre 2021



CROQUIS

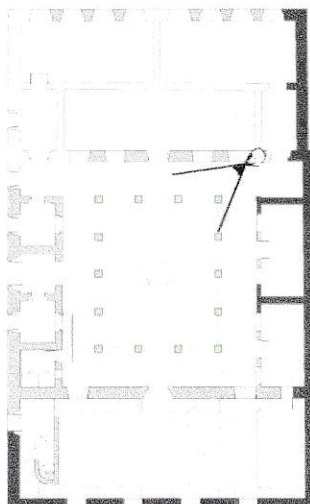

PLANTA ARQUITECTÓNICA
Esc. 1:100

GEORREFERENCIA:

LATITUD: 16°95'47.14 "N, LONGITUD: 96°47'91.67 "E

(CASA DE LA CULTURA DE TLACOLULA DE MATAMOROS, TLACOLULA DE MATAMOROS, OAXACA.)