

## DESCRIPCIÓN

### FOTO #1.

Vista exterior hacia Alzado Casa Cural, se observa el entorno por el que está rodeado el inmueble, así como la cubierta de teja de barro artesanal.

Septiembre 2021.



## CROQUIS

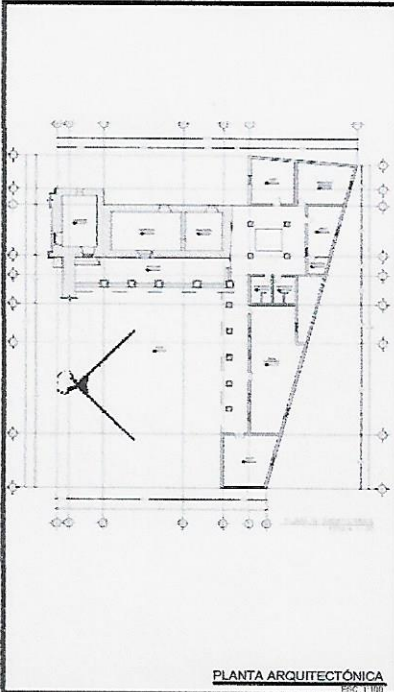

GEORREFERENCIA:

LATITUD: 16°99' 80.95 N, LONGITUD: 96°43' 12.99 O

(RECONSTRUCCION CASA CURAL DE SANTO DOMINGO DE GUZMAN, VILLA DIAZ ORDAZ, OAXACA.)

## DESCRIPCIÓN

### FOTO #2.

Vista exterior hacia muro en Anexo, se observa presencia de grietas a causa de sismo.

Septiembre 2021.



## CROQUIS

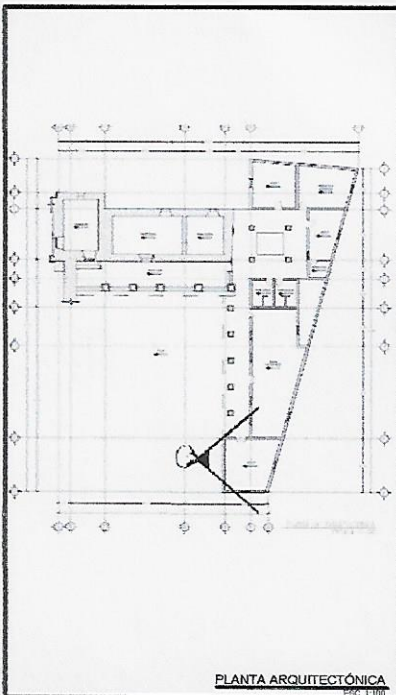

GEORREFERENCIA:

LATITUD: 16°99' 80.05 N, LONGITUD: 96°43' 13.86 O

(RECONSTRUCCION CASA CURAL DE SANTO DOMINGO DE GUZMAN, VILLA DIAZ ORDAZ, OAXACA.)

## DESCRIPCIÓN

### FOTO #3.

Vista interior en salón de catequesis, se observa apuntalamiento provisional en cubierta con presencia de pandeamiento y filtraciones a causa de sismo.

Septiembre 2021.



## CROQUIS

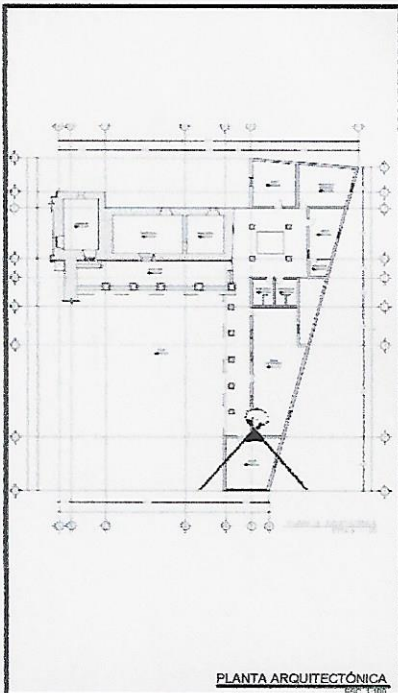

GEORREFERENCIA:

LATITUD: 16°99' 79.86 N, LONGITUD: 96°43' 14.41 O

(RECONSTRUCCION CASA CURAL DE SANTO DOMINGO DE GUZMAN, VILLA DIAZ ORDAZ, OAXACA.)

## DESCRIPCIÓN

### FOTO #4.

Vista interior en anexo, se observa apuntalamiento provisional en cubierta con presencia de daños a causa de sismo.

Septiembre 2021.



## CROQUIS

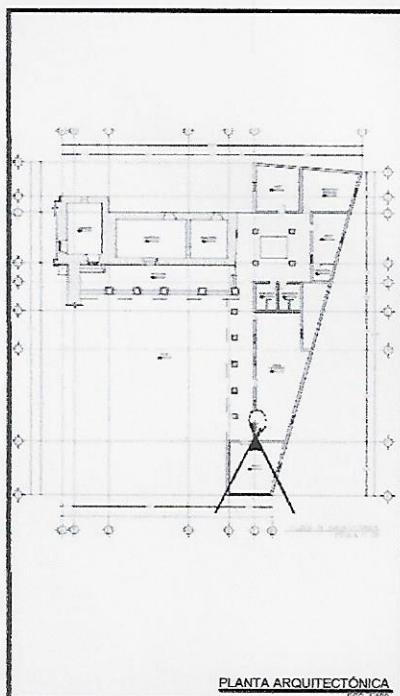

GEORREFERENCIA:

LATITUD: 16°99' 79.86 N, LONGITUD: 96°43' 14.41 O

(RECONSTRUCCION CASA CURAL DE SANTO DOMINGO DE GUZMAN, VILLA DIAZ ORDAZ, OAXACA.)

## DESCRIPCIÓN

### FOTO #5.

Vista en intradós de cubierta en anexo, se observa, cubierta con presencia de elementos de carga flechados y filtraciones a causa de sismo.

Septiembre 2021.



## CROQUIS

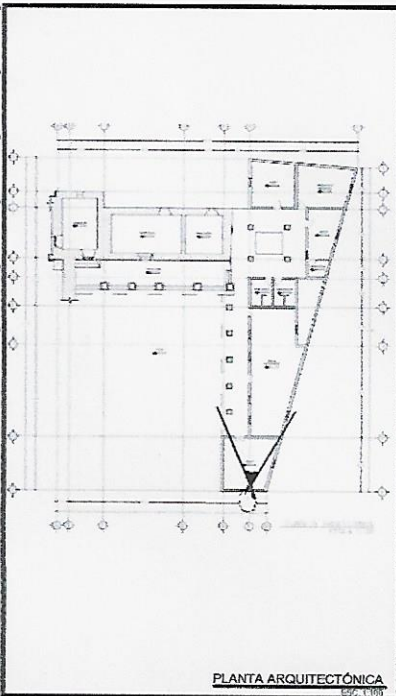

GEORREFERENCIA:

LATITUD: 16°99' 79.75 N, LONGITUD: 96°43' 14.50 O

(RECONSTRUCCION CASA CURAL DE SANTO DOMINGO DE GUZMAN, VILLA DIAZ ORDAZ, OAXACA.)

## DESCRIPCIÓN

### FOTO #6.

Vista interior hacia muro en anexo, se observa presencia de grietas a causa de sismo.

Septiembre 2021.

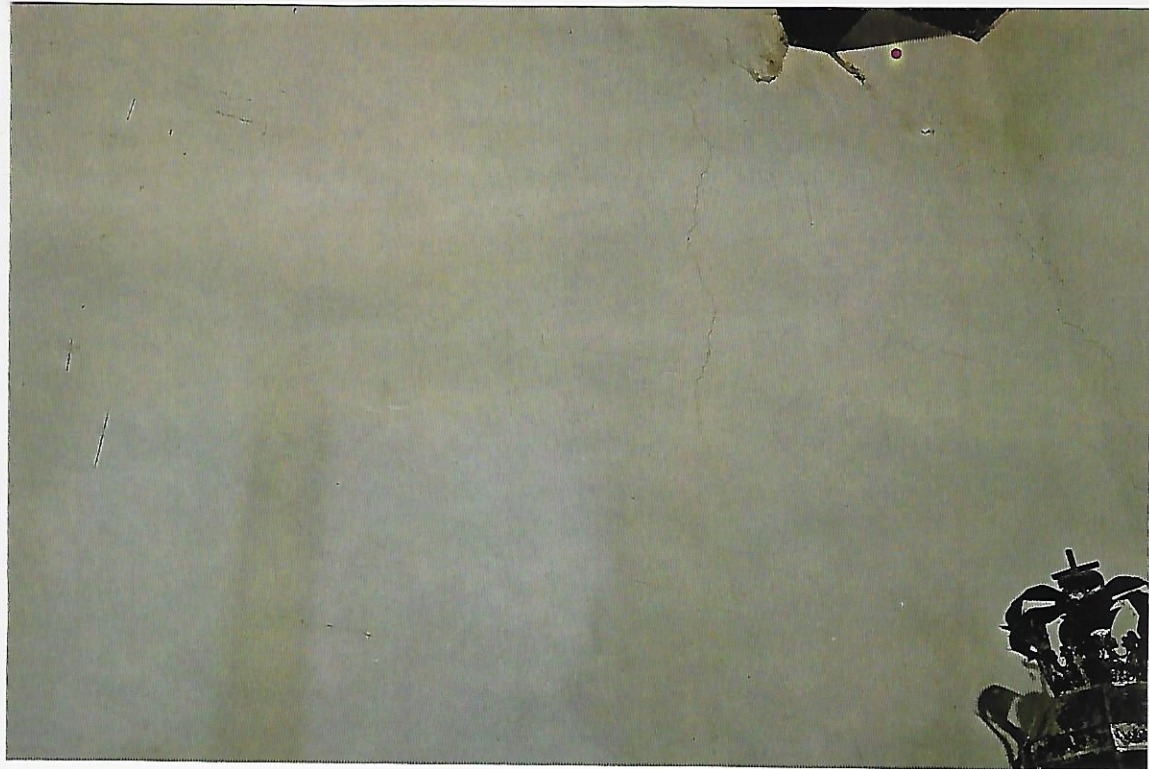

## CROQUIS

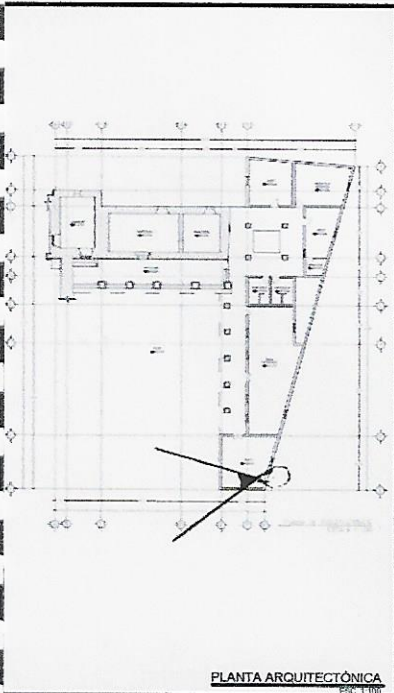

PLANTA ARQUITECTÓNICA  
Escala 1:100

GEORREFERENCIA:

LATITUD: 16°99' 79.79 N, LONGITUD: 96°43' 14.37 O

(RECONSTRUCCION CASA CURAL DE SANTO DOMINGO DE GUZMAN, VILLA DIAZ ORDAZ, OAXACA.)

## DESCRIPCIÓN

### FOTO #7.

Vista interior hacia muro en anexo, se observa presencia de grietas a causa de sismo.

Septiembre 2021.

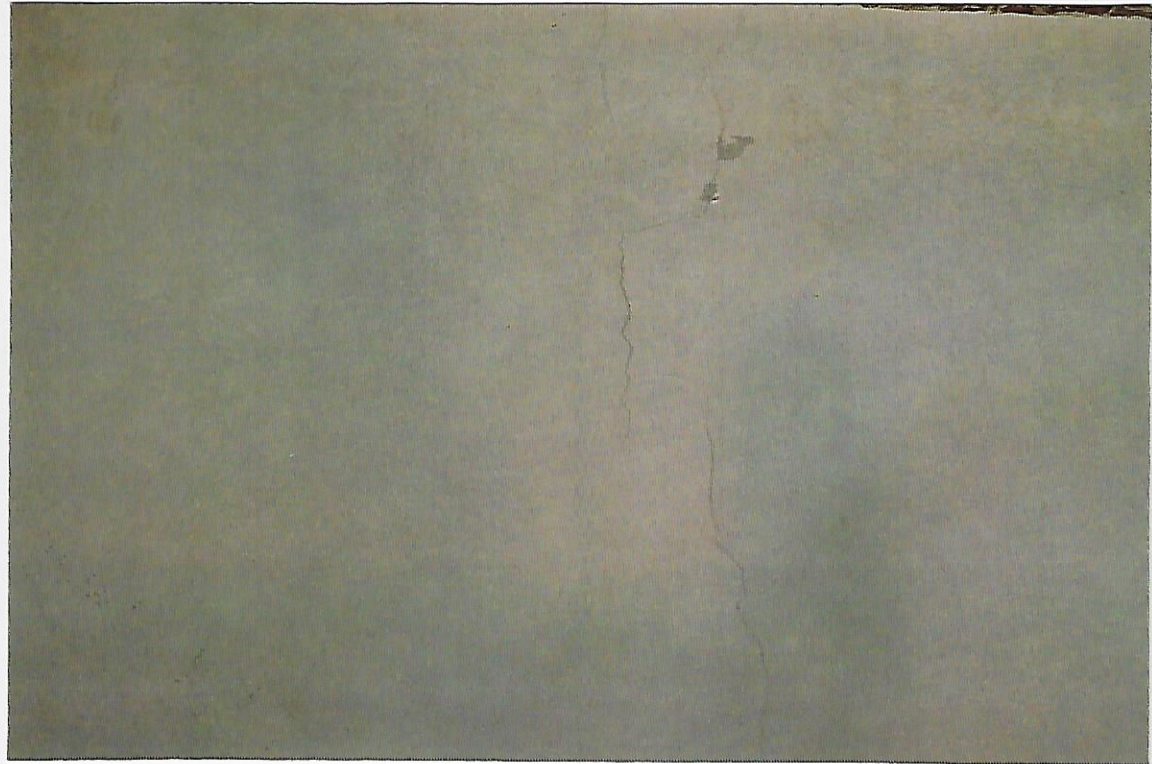

## CROQUIS

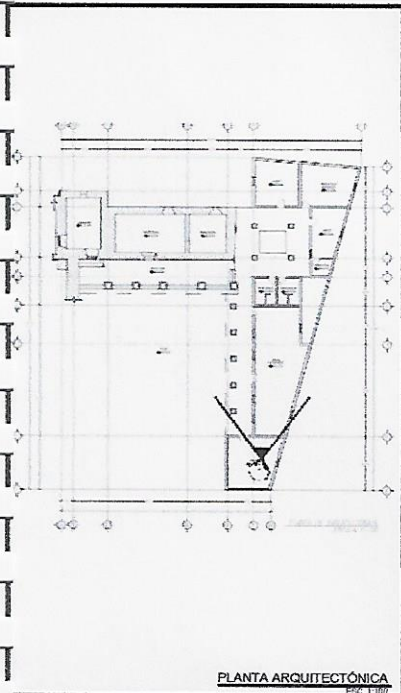

GEORREFERENCIA:

LATITUD: 16°99' 79.59 N, LONGITUD: 96°43' 14.56 O

(RECONSTRUCCION CASA CURAL DE SANTO DOMINGO DE GUZMAN, VILLA DIAZ ORDAZ, OAXACA.)

## DESCRIPCIÓN

### FOTO #8.

Vista exterior hacia anexo, se observa, muro y cubierta con presencia de filtraciones y grietas a causa de sismo.

Septiembre 2021.

## CROQUIS

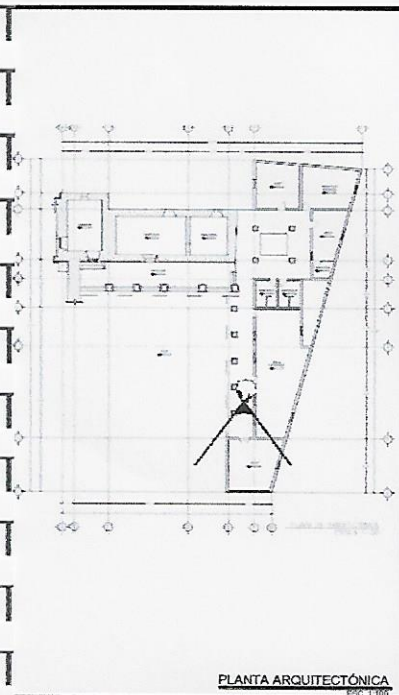

PLANTA ARQUITECTÓNICA  
1994-1999

GEORREFERENCIA:

LATITUD: 16°99' 79.78 N, LONGITUD: 96°43' 14.11 O

(RECONSTRUCCION CASA CURAL DE SANTO DOMINGO DE GUZMAN, VILLA DIAZ ORDAZ, OAXACA.)

## DESCRIPCIÓN

### FOTO #9.

Vista exterior hacia muro,  
se observa presencia de  
fractura a causa de sismo.

Septiembre 2021.



## CROQUIS

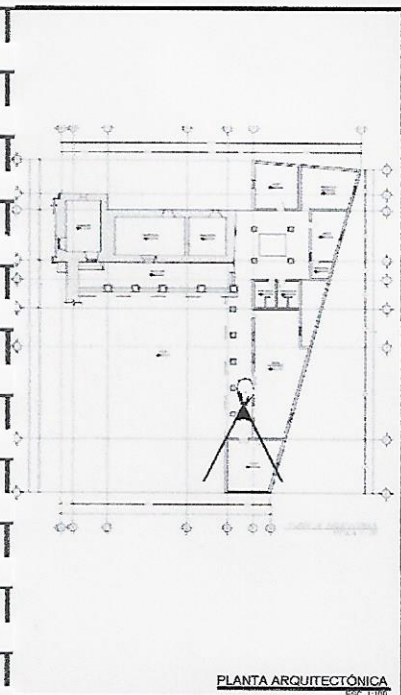

GEORREFERENCIA:

LATITUD: 16°99' 79.78 N, LONGITUD: 96°43' 14.11 O

(RECONSTRUCCION CASA CURAL DE SANTO DOMINGO DE GUZMAN, VILLA DIAZ ORDAZ, OAXACA.)

## DESCRIPCIÓN

### FOTO #10.

Vista exterior hacia muro, se observa presencia de grietas a causa de sismo y asentamiento de la cubierta sobre los muros.

Septiembre 2021.



## CROQUIS

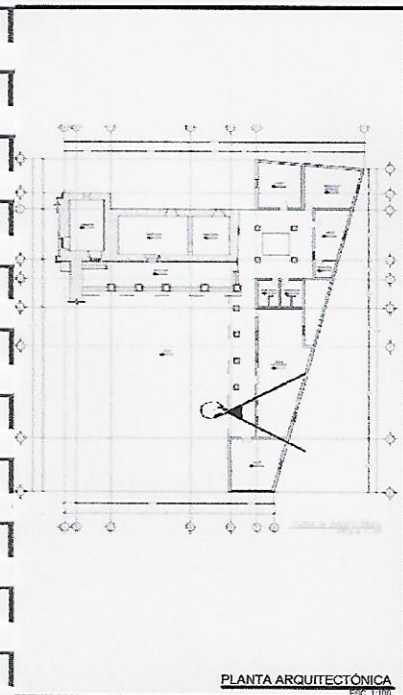

GEORREFERENCIA:

LATITUD: 16°99' 79.68 N, LONGITUD: 96°43' 13.95 O

(RECONSTRUCCION CASA CURAL DE SANTO DOMINGO DE GUZMAN, VILLA DIAZ ORDAZ, OAXACA.)

## DESCRIPCIÓN

### FOTO #11.

Vista exterior hacia muro, se observa presencia de grietas a causa de sismo. Septiembre 2021.



## CROQUIS

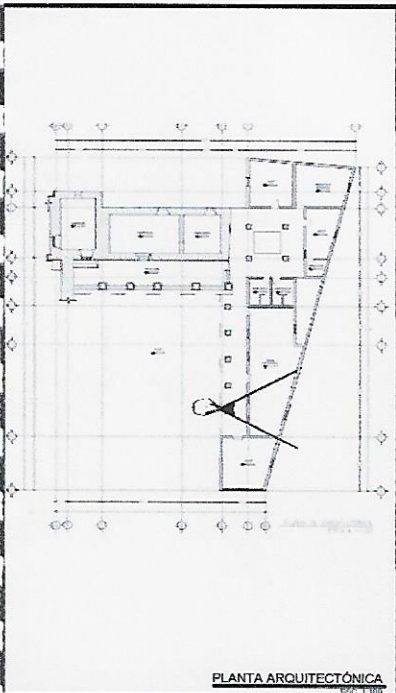

PLANTA ARQUITECTÓNICA

GEORREFERENCIA:

LATITUD: 16°99' 79.75 N, LONGITUD: 96°43' 13.74 O

(RECONSTRUCCION CASA CURAL DE SANTO DOMINGO DE GUZMAN, VILLA DIAZ ORDAZ, OAXACA.)

## DESCRIPCIÓN

### FOTO #12.

Vista exterior hacia muro, se observa presencia de grietas a causa de sismo.

Septiembre 2021.



## CROQUIS

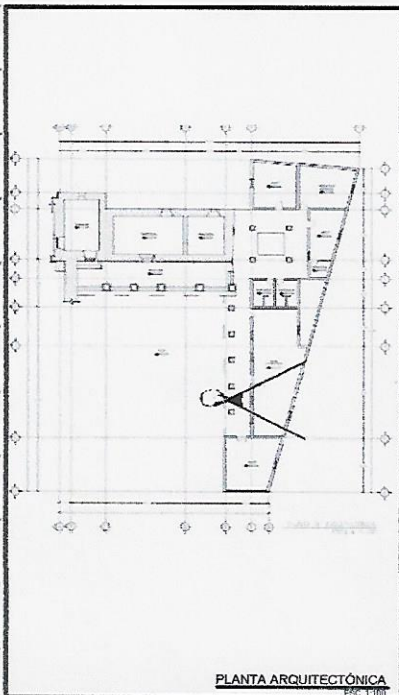

GEORREFERENCIA:

LATITUD: 16°99' 79.63 N, LONGITUD: 96°43' 13.55 O

(RECONSTRUCCION CASA RURAL DE SANTO DOMINGO DE GUZMAN, VILLA DIAZ ORDAZ, OAXACA.)

## DESCRIPCIÓN

### FOTO #13.

Vista interior en salón de catequesis, se observa apuntalamiento provisional en cubierta con presencia de daños a causa de sismo.

Septiembre 2021.



## CROQUIS

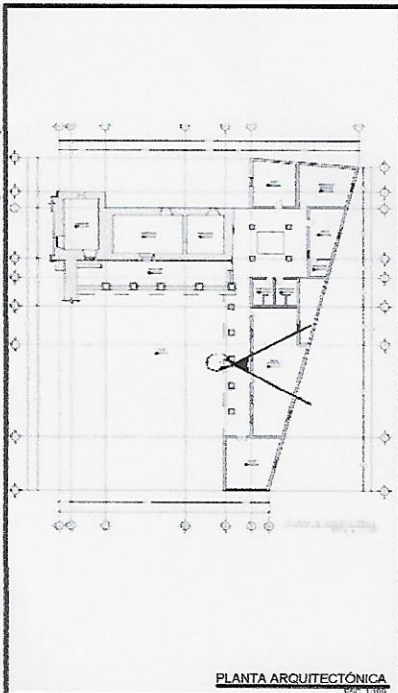

GEORREFERENCIA:

LATITUD: 16°99' 79.36 N, LONGITUD: 96°43' 13.60 O

(RECONSTRUCCION CASA CURAL DE SANTO DOMINGO DE GUZMAN, VILLA DIAZ ORDAZ, OAXACA.)

## DESCRIPCIÓN

### FOTO #14.

Vista interior hacia muro en  
salón de catequesis, se  
observa presencia de  
grietas a causa de sismo.  
Septiembre 2021.



## CROQUIS

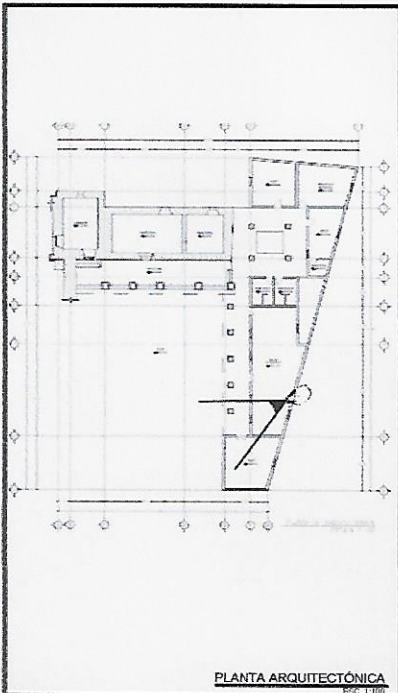

### GEORREFERENCIA:

LATITUD: 16°99' 79.63 N, LONGITUD: 96°43' 14.05 O

(RECONSTRUCCION CASA CURAL DE SANTO DOMINGO DE GUZMAN, VILLA DIAZ ORDAZ, OAXACA.)

## DESCRIPCIÓN

### FOTO #15.

Vista interior hacia muro en salón de catequesis, se observa presencia de grietas a causa de sismo.

Así como vigas de madera flechadas.

Septiembre 2021.



## CROQUIS

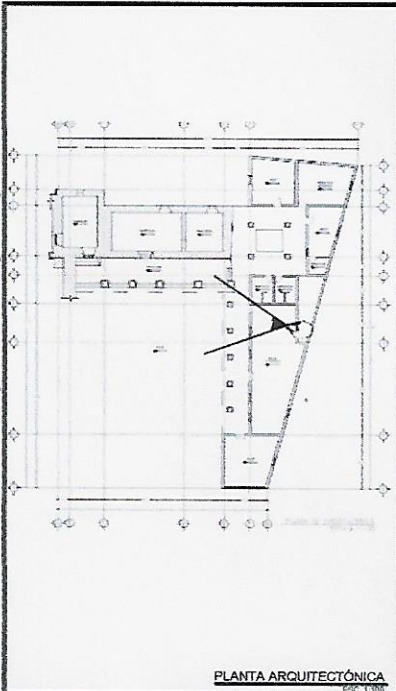

GEORREFERENCIA:

LATITUD: 16°99' 79.26 N, LONGITUD: 96°43' 13.17 O

(RECONSTRUCCION CASA CURAL DE SANTO DOMINGO DE GUZMAN, VILLA DIAZ ORDAZ, OAXACA.)

## DESCRIPCIÓN

### FOTO #16.

Vista exterior hacia muro, se observa presencia de grietas a causa de sismo.

Septiembre 2021.



## CROQUIS

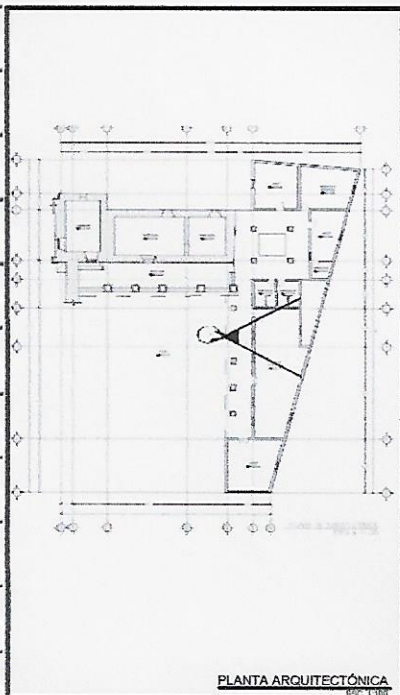

GEORREFERENCIA:

LATITUD: 16°99' 79.54 N, LONGITUD: 96°43' 13.13 O

(RECONSTRUCCION CASA CURAL DE SANTO DOMINGO DE GUZMAN, VILLA DIAZ ORDAZ, OAXACA.)

## DESCRIPCIÓN

### FOTO #17.

Vista exterior hacia muro, se observa presencia de grietas y desprendimiento de aplanado a causa de sismo.

Septiembre 2021.



## CROQUIS

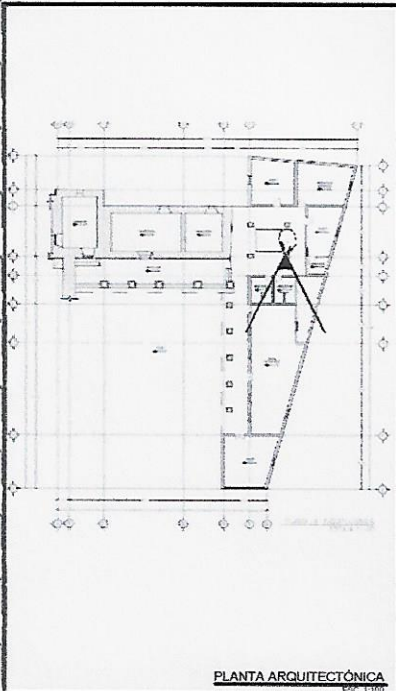

PLANTA ARQUITECTÓNICA

GEORREFERENCIA:

LATITUD: 16°99' 79.14 N, LONGITUD: 96°43' 12.38 O

(RECONSTRUCCION CASA CURAL DE SANTO DOMINGO DE GUZMAN, VILLA DIAZ ORDAZ, OAXACA.)

## DESCRIPCIÓN

### FOTO #19.

Vista exterior hacia muro,  
se observa presencia de  
grietas a causa de sismo.  
Septiembre 2021.



## CROQUIS

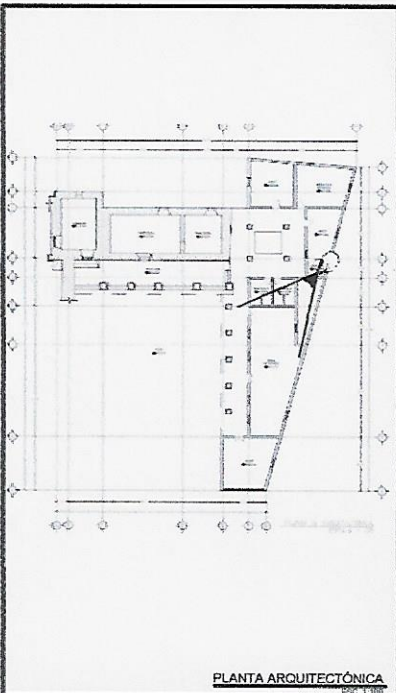

GEORREFERENCIA:

LATITUD: 16°99' 78.96 N, LONGITUD: 96°43' 13.02 O

(RECONSTRUCCION CASA CURIAL DE SANTO DOMINGO DE GUZMAN, VILLA DIAZ ORDAZ, OAXACA.)

## DESCRIPCIÓN

### FOTO #20.

Vista exterior hacia cubierta en anexo, se observa cubierta pandeada con daños a causa de sismo.

Septiembre 2021.



## CROQUIS

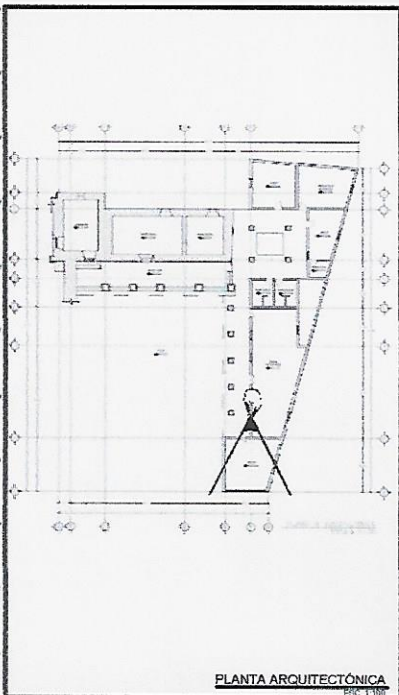

GEORREFERENCIA:

LATITUD: 16°99' 79.86 N, LONGITUD: 96°43' 14.44 O

(RECONSTRUCCION CASA CURAL DE SANTO DOMINGO DE GUZMAN, VILLA DIAZ ORDAZ, OAXACA.)

## DESCRIPCIÓN

### FOTO #21.

Vista exterior en casa corredor hacia cubierta, se observa cubierta a base de teja de barro recocido con perdida parcial de piezas.

Septiembre 2021.



## CROQUIS

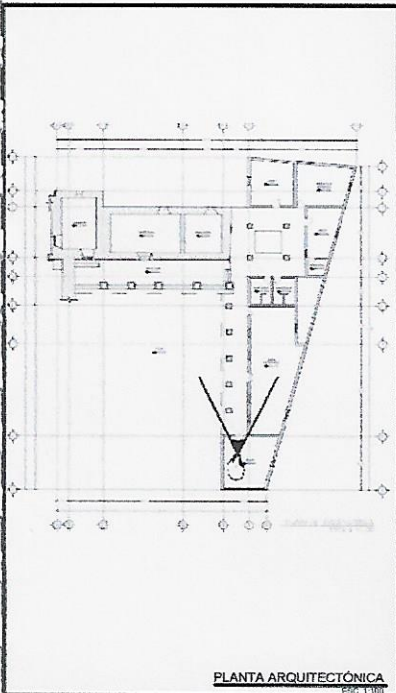

GEORREFERENCIA:

LATITUD: 16°99' 79.82 N, LONGITUD: 96°43' 14.26 O

(RECONSTRUCCION CASA CURAL DE SANTO DOMINGO DE GUZMAN, VILLA DIAZ ORDAZ, OAXACA.)

## DESCRIPCIÓN

### FOTO #22.

Vista exterior en casa corredor hacia cubierta, se observa cubierta a base de teja de barro recocido con presencia de daños debido a sismo.

Septiembre 2021.

## CROQUIS

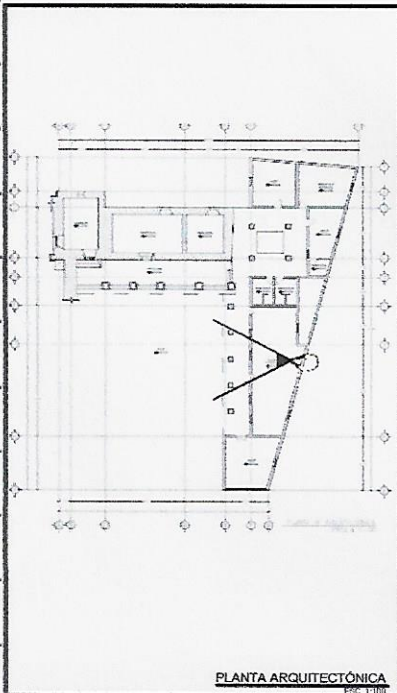

GEORREFERENCIA:

LATITUD: 16°99' 79.59 N, LONGITUD: 96°43' 13.53 O

(RECONSTRUCCION CASA RURAL DE SANTO DOMINGO DE GUZMAN, VILLA DIAZ ORDAZ, OAXACA.)

## DESCRIPCIÓN

### FOTO #23.

Vista exterior en casa cural hacia cubierta, se observa cubierta a base de teja de barro recocido con presencia de daños debido a sismo.

Septiembre 2021.



## CROQUIS

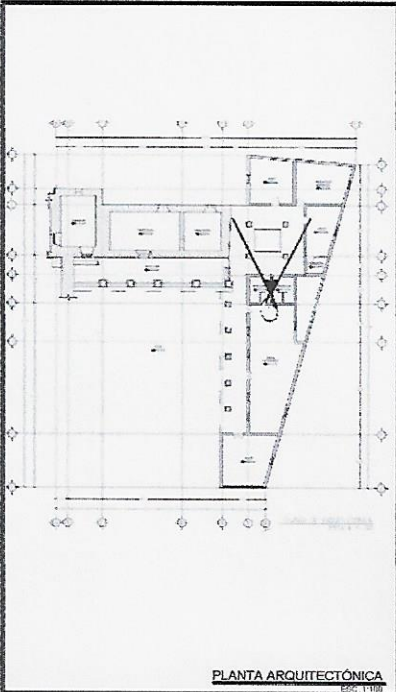

GEORREFERENCIA:

LATITUD: 16°99'79.11 N, LONGITUD: 96°43'12.52 O

(RECONSTRUCCION CASA CURAL DE SANTO DOMINGO DE GUZMAN, VILLA DIAZ ORDAZ, OAXACA.)

## DESCRIPCIÓN

### FOTO #24.

Vista exterior en casa cural hacia cubierta, se observa cubierta tipo bóveda catalana con presencia de desprendimiento de entortado y grietas debido a sismo.

Septiembre 2021.

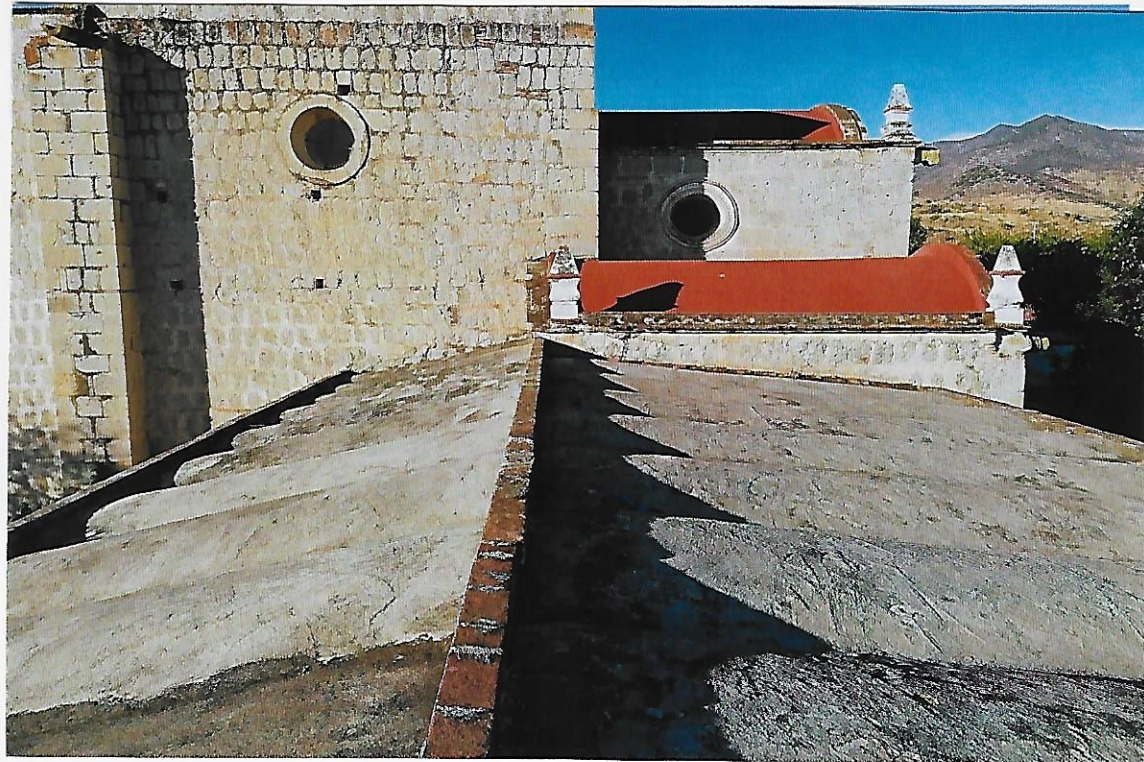

## CROQUIS

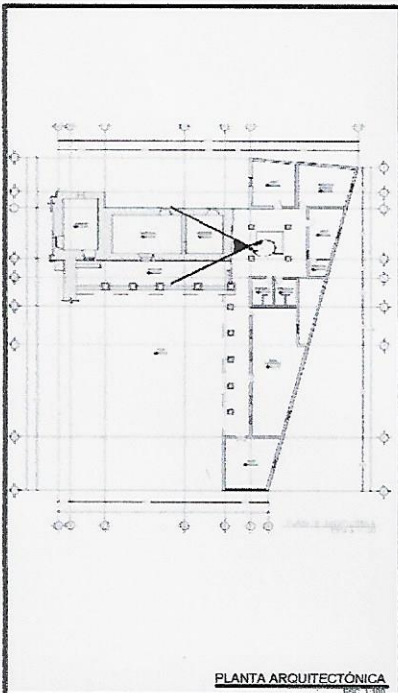

GEORREFERENCIA:

LATITUD: 16°99' 79.57 N, LONGITUD: 96°43' 11.95 O

(RECONSTRUCCION CASA CURAL DE SANTO DOMINGO DE GUZMAN, VILLA DIAZ ORDAZ, OAXACA.)

## DESCRIPCIÓN

### FOTO #25.

Vista exterior en casa cural hacia cubierta, se observa cubierta tipo bóveda tipo catalana con presencia de desprendimiento de entortado y grietas debido a sismo.

Septiembre 2021.

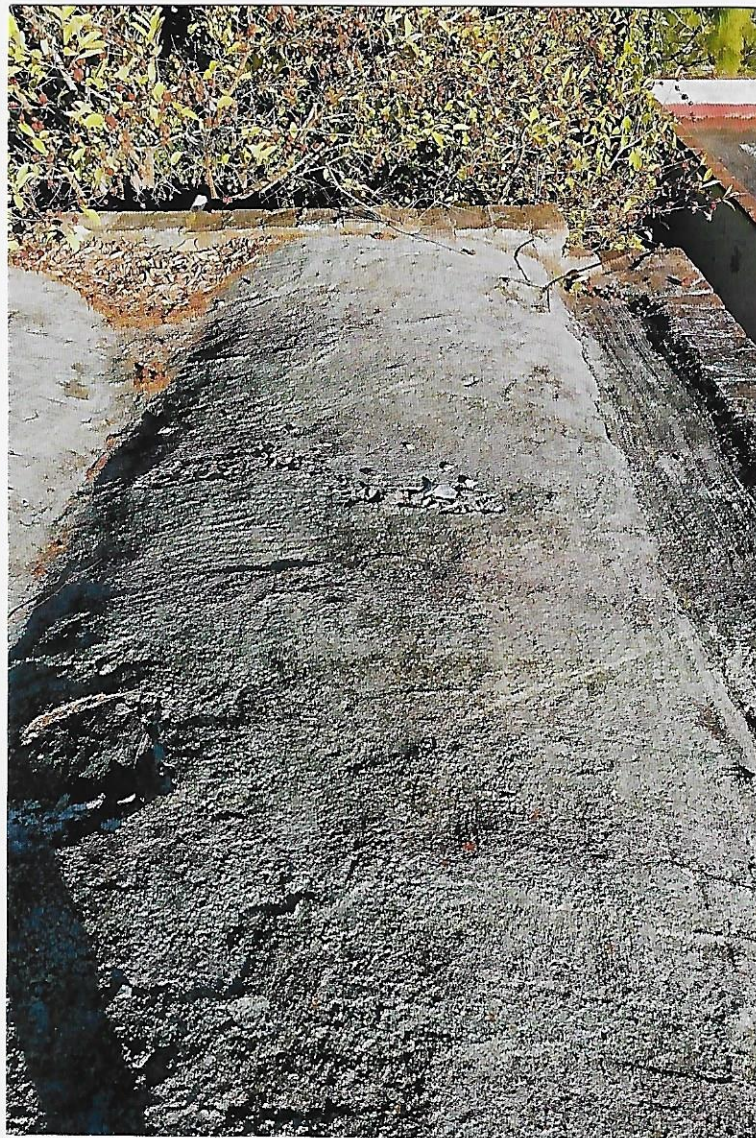

## CROQUIS

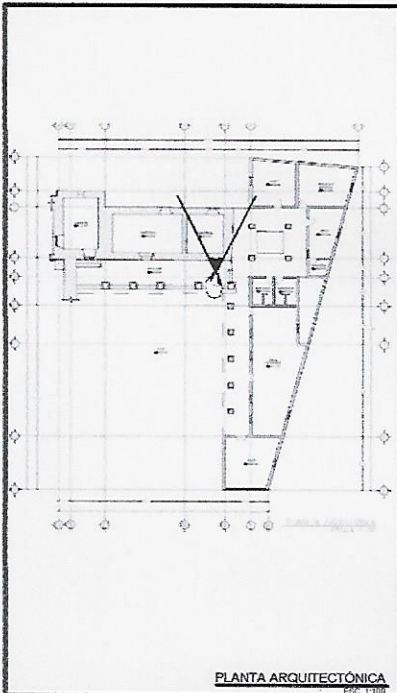

GEORREFERENCIA:

LATITUD: 16°99'79.57 N, LONGITUD: 96°43'11.95 O

(RECONSTRUCCION CASA CURAL DE SANTO DOMINGO DE GUZMAN, VILLA DIAZ ORDAZ, OAXACA.)

## DESCRIPCIÓN

### FOTO #26.

Vista exterior en casa cural hacia cubierta, se observa cubierta tipo bóveda catalana con presencia de desprendimiento de entortado y grietas debido a sismo.

Septiembre 2021.



## CROQUIS

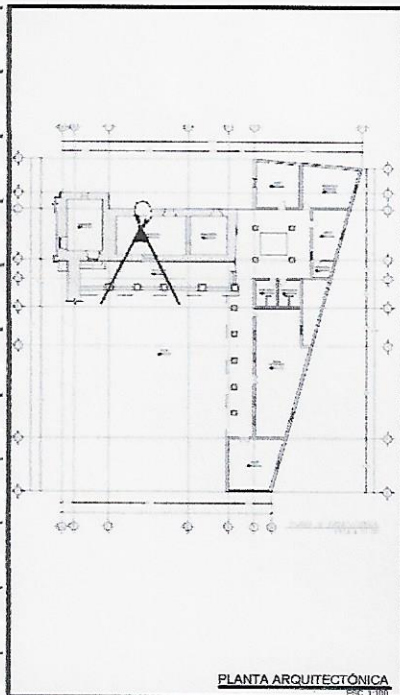

GEORREFERENCIA:

LATITUD: 16°99' 80.48 N, LONGITUD: 96°43' 11.61 O

(RECONSTRUCCION CASA CURAL DE SANTO DOMINGO DE GUZMAN, VILLA DIAZ ORDAZ, OAXACA.)

## DESCRIPCIÓN

### FOTO #27.

Vista exterior hacia muro, se observa muro de adobe en casa cural, presencia de fractura a causa de sismo.

Septiembre 2021.



## CROQUIS

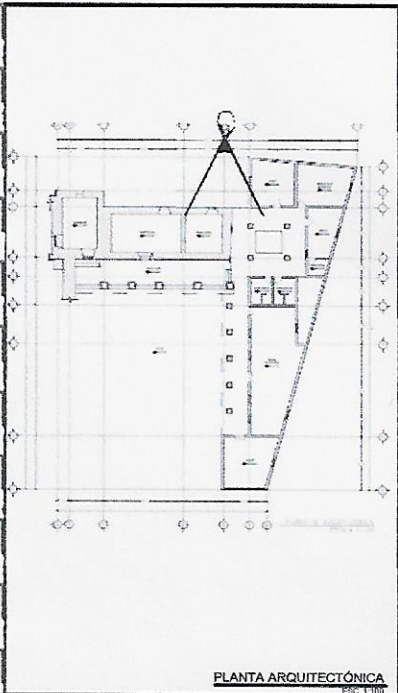

GEORREFERENCIA:

LATITUD: 16°99' 79.29 N, LONGITUD: 96°43' 11.38 O

(RECONSTRUCCION CASA CURAL DE SANTO DOMINGO DE GUZMAN, VILLA DIAZ ORDAZ, OAXACA.)

## DESCRIPCIÓN

### FOTO #28.

Vista exterior hacia muro, se observa muro de adobe en casa cural, presencia de daños a causa de sismo.

Septiembre 2021.



## CROQUIS

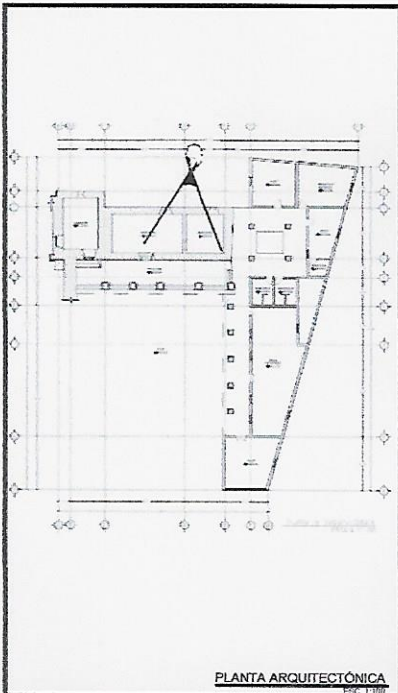

GEORREFERENCIA:

LATITUD: 16°99' 79.82 N, LONGITUD: 96°43' 11.07 O

(RECONSTRUCCION CASA CURAL DE SANTO DOMINGO DE GUZMAN, VILLA DIAZ ORDAZ, OAXACA.)

## DESCRIPCIÓN

### FOTO #29.

Vista exterior hacia muro, se observa muro de adobe en casa cural, presencia de daños a causa de sismo.

Septiembre 2021.



## CROQUIS

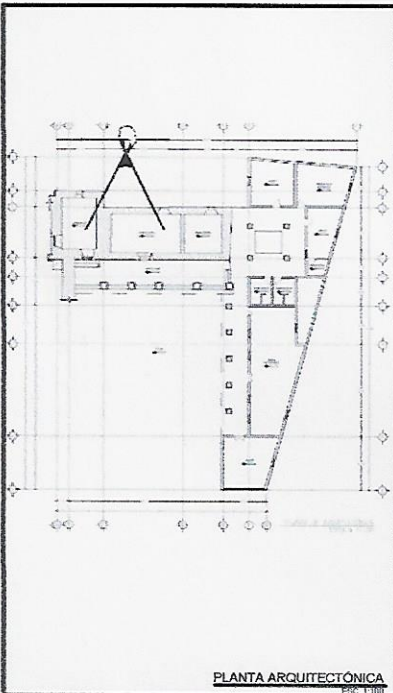

GEORREFERENCIA:

LATITUD: 16°99' 80.24 N, LONGITUD: 96°43' 10.79 O

(RECONSTRUCCION CASA CURAL DE SANTO DOMINGO DE GUZMAN, VILLA DIAZ ORDAZ, OAXACA.)

## DESCRIPCIÓN

### FOTO #30.

Vista exterior en corredor hacia piso, se observa asentamiento y presencia de grietas a causa de sismo.

Septiembre 2021.



## CROQUIS

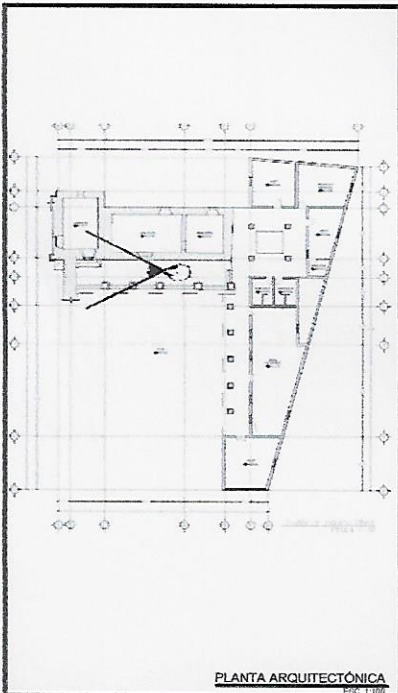

GEORREFERENCIA:

LATITUD: 16°99' 80.48 N, LONGITUD: 96°43' 11.80 O

(RECONSTRUCCION CASA CURAL DE SANTO DOMINGO DE GUZMAN, VILLA DIAZ ORDAZ, OAXACA.)