

ALZADO PONIENTE
ESCALA 1:100

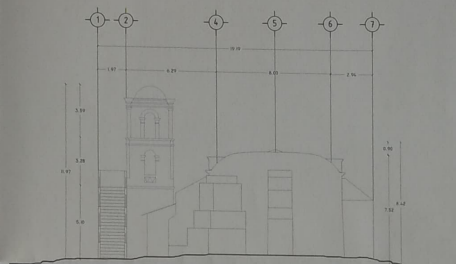

ALZADO ORIENTE
ESCALA 1:100

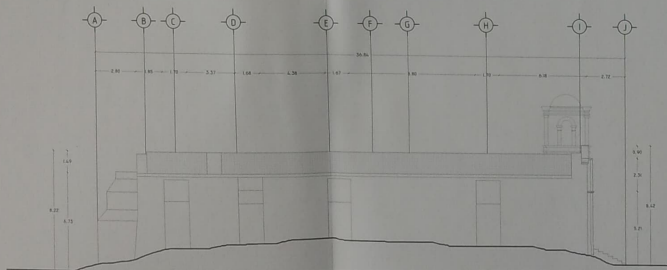

ALZADO NORTE
ESCALA 1:100

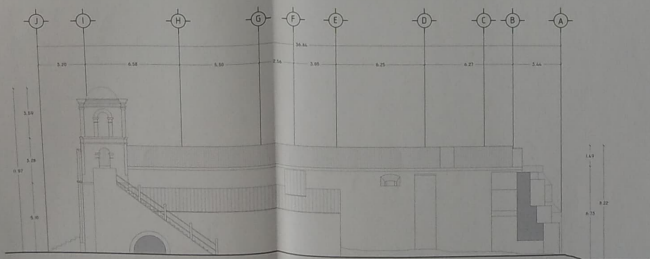

ALZADO SUR
ESCALA 1:100



F-91 VISTA HACIA ALZADO PONIENTE, SE OBSERVA PRESENCIA DE DAÑOS A CAUSA DE SISMO.



F-92 VISTA HACIA ALZADO PONIENTE, SE OBSERVA GRIETAS EN PORTADA A CAUSA DE SISMO.



F-93 VISTA HACIA ALZADO PONIENTE, SE OBSERVA GRIETAS EN PORTADA A CAUSA DE SISMO.



F-94 VISTA HACIA ALZADO PONIENTE, SE OBSERVA GRIETAS EN TORRE DE CAMPANARIO A CAUSA DE SISMO.



F-95 VISTA HACIA ALZADO NORTE, SE OBSERVA RIBOS Y CONTRAFUERTE DE PIEDRAS DE LA REGION.



F-96 VISTA HACIA ALZADO NORTE, SE OBSERVA RIBOS Y CONTRAFUERTE DE PIEDRAS DE LA REGION.



F-97 VISTA HACIA CONTRAFUERTE, SE OBSERVA DAÑOS Y DESPRENDIMIENTO DE PIEDRAS DE LA REGION, A CAUSA DE SISMO.



F-98 VISTA HACIA ALZADO SUR, MURO DE ADOBRE CON DAÑOS A CAUSA DE SISMO.

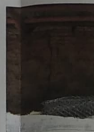

F-99 VISTA HACIA ALZADO SUR, MURO DE ADOBE CON DAÑOS A CAUSA DE SISMO.



F-10 VISTA HACIA ESCALERAS EN TORRE DE CAMPANARIO.



CROQUIS DE MACROLOCALIZACIÓN
CROQUIS DE MICROLOCALIZACIÓN

OBJETIVO

ESTUDIOS PARA CONTRIBUIR EN LA PROMOCION PARA EL DESARROLLO DE ACCIONES DE CONSERVACION Y PROTECCION DE LOS BIENES CULTURALES DEL ESTADO DE OAXACA. RECONSTRUCCION DEL TEMPLO CATOLICO DE SANTO DOMINGO DE GUZMAN, SANTO DOMINGO NUXEKA *

PLANO

ESTADO ACTUAL

CLAVE

SEPTIEMBRE / 2021

LEV/02

UBICACION DEL

MELCHOR UCABO S/N, CENTRO 69940

SANTO DOMINGO NUXEKA, OAXACA

02/02

MTRO. ALEJANDRO I. MURAT HINOJOSA

GOBERNADOR CONSTITUCIONAL DEL ESTADO DE OAXACA

MTRO. AMANDO BOHÓRQUEZ RODRÍGUEZ

DIRECTOR GENERAL DEL INSTITUTO DEL PATRIMONIO CULTURAL

ARG. GUILLERMO GONZÁLEZ LEÓN

DIRECTOR DE PLANEACION Y PROYECTOS DEL IPHC

ARG. FROYLAN CRUZ GUTIÉRREZ

JEFE DE DEPARTAMENTO DE RESTAURACION, MANEJO Y ARQUITECTURA

D.R.O.

RESPONSABLE DEL

PROYECTO DEL INEEL

AGENTE MUNICIPAL DE

SANTO DOMINGO NUXEKA



INSTITUTO DEL PATRIMONIO CULTURAL DEL ESTADO DE OAXACA

FOTOGRAFIA: ARG. GUILLERMO GONZÁLEZ LEÓN