

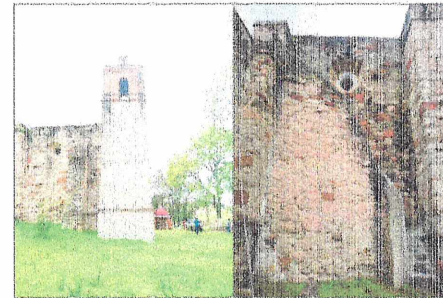

F-01 VISTA EXTERIOR A PARED SUR DEL TEMPLO, MIRANDO EL ESPACIO DEL LUTRINO Y CALCRUTA

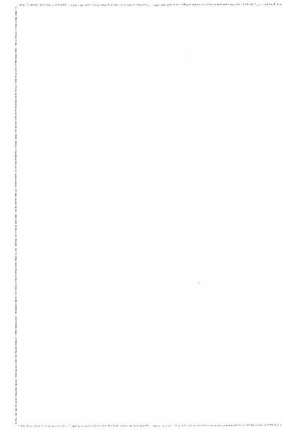

F-02 VISTA EXTERIOR A LA TORRE NOROCCIDENTAL DEL TEMPLO. F-03 VISTA EXTERIOR AL BAPTISTERIO DEL TEMPLO.

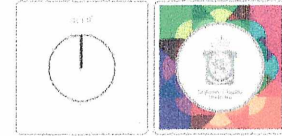
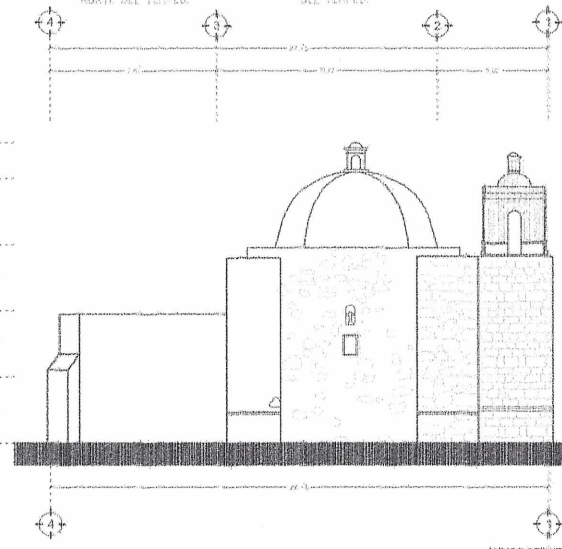
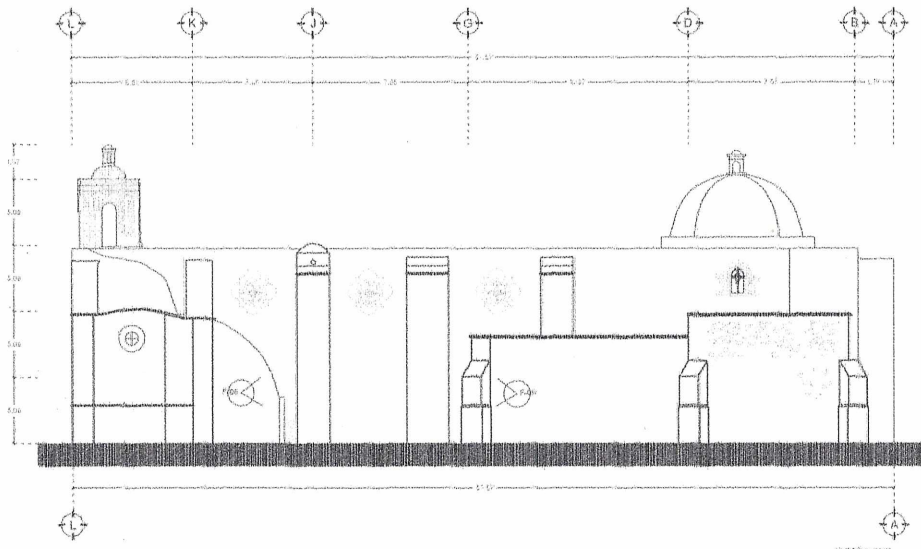
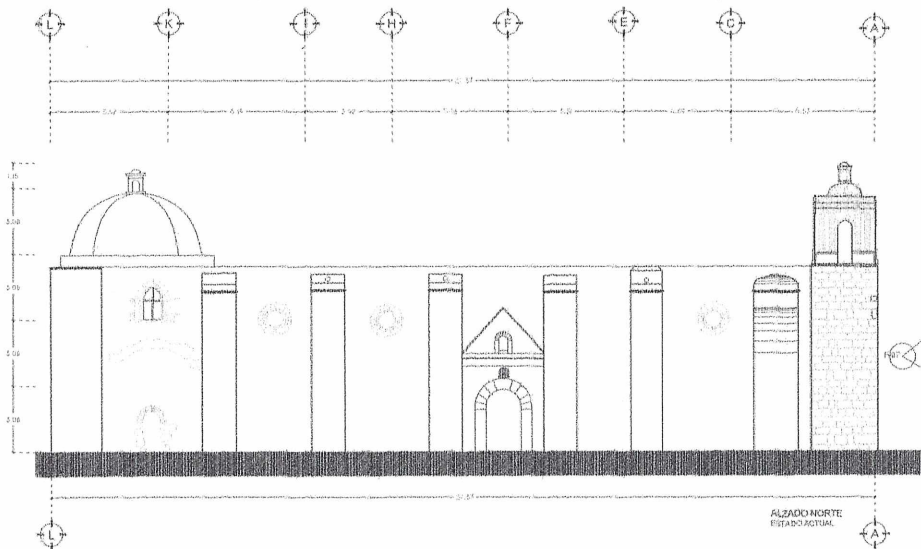

ESTUDIOS PARA CONTRIBUIR EN LA PROMOCIÓN PARA EL DESARROLLO DE ACCIONES DE CONSERVACIÓN Y PROTECCIÓN DE LOS BIENES CULTURALES DEL ESTADO DE OAXACA

ESTADO ACTUAL	CLAVE
OCTUBRE / 2021	LEV/01
DISEÑO Y PLANO AR. GONZALO JIMÉNEZ S/AL. 70410 VÍA DISEÑO OAXACA, OAX.	

MTRO. ALEJANDRO I. MURAT HINOJOSA
COORDINADOR CONSERVACIONAL DEL ESTADO DE OAXACA

MTRO. AMANDO BONDORQUEZ RODRIGUEZ
DIRECTOR GENERAL DEL INSTITUTO DEL PATRIMONIO CULTURAL

ARQ. GUILLERMO GONZÁLEZ LEÓN
DIRECTOR DE PLANEACIÓN Y PROYECTOS DEL IPAC

ARQ. FROYLAN CRUZ GUTIÉRREZ
JEFE DE DEPARTAMENTO DE RESTAURACIÓN, URBANISMO Y ARQUITECTURA

D.O.S.



ESCALA ORIGINAL: 1:500
ESCALA: 1:500
FECHA: 2021

ESCALA ORIGINAL: 1:500
ESCALA: 1:500
FECHA: 2021