

PLANTA PRINCIPAL
ESCALA 1:100

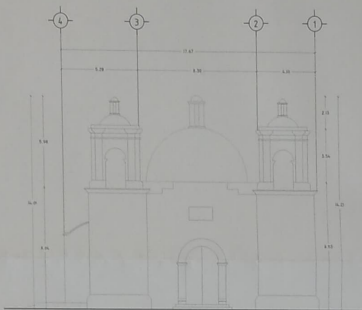

ALZADO ORIENTE
ESCALA 1:100

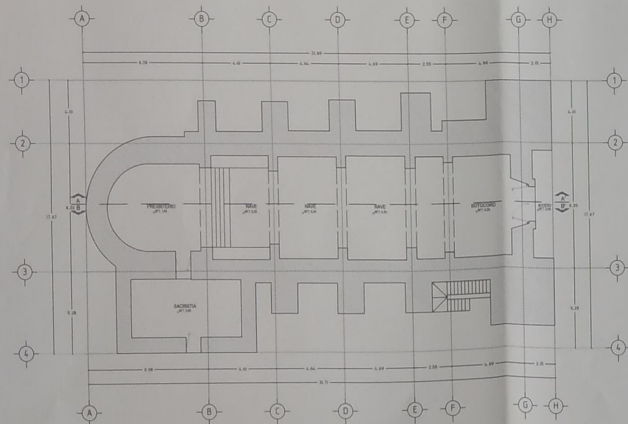

PLANTA SACRISTIA
ESCALA 1:100

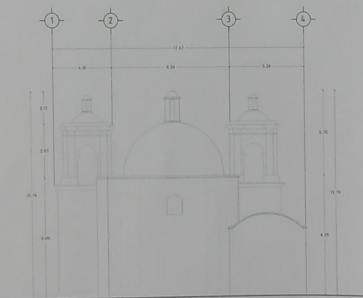

ALZADO OCCIDENTE
ESCALA 1:100



F-01 VISTA HACIA FACHADA ORIENTE, SE OBSERVA FABRICA DE PIEDRA CANTERA DE LA REGION.

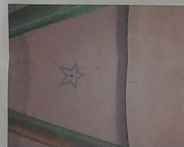

F-02 VISTA EN INTERIOR IN-TRADOS DE BOVEDA DE CANON CORRIDA, PRESENTA GRETA A CAUSA DE SISMO.



F-03 VISTA HACIA EXTRADOS DE BOVEDA DE CANON CORRIDA EN SACRISTIA, PRESENTA GRIETA A CAUSA DE SISMO.



F-04 VISTA HACIA PISO DE LOCETA CON PRESENCIA DE ASENTAMIENTO Y DESPRENIMIENTO A CAUSA DE SISMO.



F-05 VISTA HACIA CUPULIN CON PRESENCIA DE GREYAS A CAUSA DE SISMO.



CROQUIS DE
MACROLOCALIZACION



CROQUIS DE
MICROLOCALIZACION

OBJETIVO
ESTUDIOS PARA CONTRIBUIR EN LA PROMOCION PARA EL DESARROLLO DE ACCIONES DE CONSERVACION Y PROTECCION DE LOS Bienes Culturales DEL ESTADO DE OAXACA, "RECONSTRUCCION DE LA IGLESIA DE SAN JUAN EVANGELISTA"

PLAZA ESTADO ACTUAL

ABRIL / 2020

UBICACION LOCAL
BENITO JUAREZ SAN, CENTRO, 69348 SAN JUAN BUENA, OAXACA.

CLAVE

LEV/01

01/02

MTO. ALEJANDRO I. MURAT HINOJOSA
GOBERNADOR CONSTITUCIONAL DEL ESTADO DE OAXACA

MTO. AMANDO BOHORQUEZ RODRIGUEZ
DIRECTOR GENERAL DEL INSTITUTO DEL PATRIMONIO CULTURAL

ARG. GUILLERMO GONZALEZ LEON
DIRECTOR DE PLANEACION Y PROYECTOS DEL INPC

ARG. FROYLAN CRUZ GUTIERREZ
JEFE DE DEPARTAMENTO DE RESTAURACION, URBANISMO Y ARQUITECTURA

D.R.G.

RESPONSABLE DEL
RESERVAO DEL INMBIENLE

AUSENTE MUNICIPAL DE
SAN LUIS ABADIATL



INSTITUTO DEL
PATRIMONIO
CULTURAL
DEL ESTADO DE OAXACA