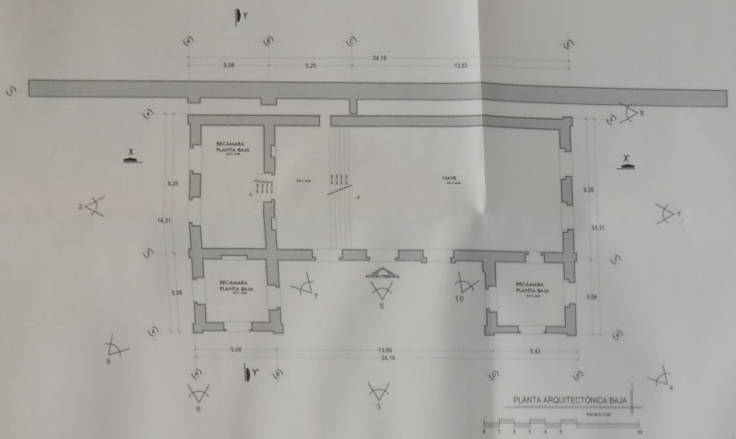

PLANTA ARQUITECTÓNICA BAJA

ESCALA 1:100

1. Vista exterior de la fachada Sureste, que muestra una de fábrica hecha a base de adobe de muy mala calidad y pintada de la siguiente que es expresa presentada la fábrica. Es importante mencionar presenta agrietamiento de morteros de cal, que ameta como analizarlo en grietas y la cal, presencia de grafiti, grietas que ocasionan desprendimiento de aplanados y fracturas de piezas, así como crecimiento de flora nociva.

2. Vista exterior de la fachada Noroeste, se observa la pérdida total de columnas en todos los entrantes, así como fachada presenta pérdida total de humedad en el 2 nivelación. Presencia de grafiti. Desprendimiento de aplanados y capa de pintura.

3. Vista exterior de la fachada Suroeste, se compone de tres cuerpos, el central con circulación. Esta presenta una grieta estructural en sentido vertical que se inicia en bóveda hasta el primer nivel, con lo cual se ve afectado su funcionamiento estructural. Presencia de grafiti en paramentos exteriores.

4. Vista exterior Sur, presencia de grafiti en paramentos exteriores, así como desprendimiento de aplanados y capa de pintura por estos, aparición de nuevas tapias por exposición a la intemperie y humedad directa.

5. Vista exterior de la fachada noroeste presenta pérdida total de la puerta de acceso principal, así como también de los cilindros de los entrantes, encontrando de materiales biológicos geológicos y orgánicos en paramentos exteriores, presencia de flora nociva de cactáceas cuarto, desprendimiento de aplanados y capa de pintura, grafiti en paramentos exteriores.

6. Vista exterior noroeste, grieta estructural en sentido vertical, la cual afecta la función estructural del edificio. desprendimiento de aplanados y capa de pintura, algunas piezas de ladrillo presentan alteraciones por exposición directa al agua.

7. Vista exterior de la fachada Suroeste, presencia de flora nociva, se observan grietas que afectan la estructura, desprendimiento de aplanados, así como también falta de columnas en todos los entrantes. Desprendimiento de los aplanados y capa de pintura en la grieta central y en el cilindro. Presencia de grafiti en paramentos exteriores.

8. Vista exterior que corresponde a la sacristía, se observa de crecimiento arbustivo colonizado de materiales biológicos (líquen) y orgánicos de tipo vertal por acceso de humedad, desprendimiento de aplanados en paramentos exteriores de la sacristía.

9. Vista exterior Sur, desprendimiento de aplanados en paramentos exteriores y carcoa en grieta por clavos, así como fachada de piezas de ladrillo y cornisa.

10. Vista exterior de la fachada noroeste, flora nociva en entrantes, grietas en muros que ocasionan la fracturación de piezas de ladrillo, presencia de cactáceas en muros debido a la humedad.

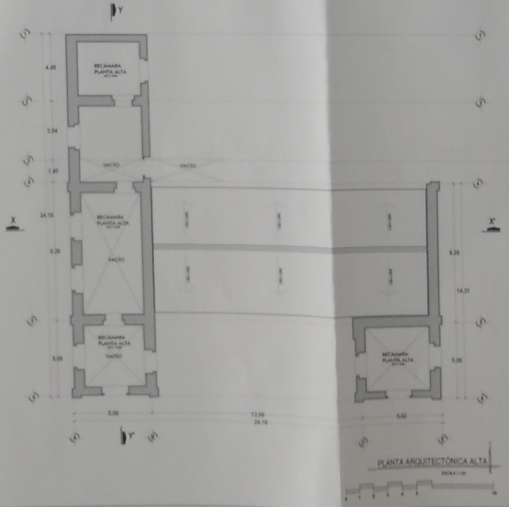

PLANTA ARQUITECTÓNICA ALTA

ESCALA 1:100

CROQUIS DE MACROLOCALIZACIÓN

CROQUIS DE MICROLOCALIZACIÓN

PROYECTO
ESTUDIOS PARA CONTRIBUIR EN LA PROMOCIÓN PARA EL DESARROLLO DE ACCIONES DE CONSERVACIÓN Y PROTECCIÓN DE LOS BIENES CULTURALES DEL ESTADO DE OAXACA

OBRA
"HIDROELECTRICA SAN AGUSTÍN ETLA"

PLANO: ESTADO ACTUAL
PLANTAS ARQUITECTÓNICAS

PLANO: EDO/ 01

FECHA: SEPTIEMBRE 2021

DIRECCIÓN OBRA: SAN AGUSTÍN ETLA, OAX.

01/02

MTRO. ALEJANDRO I. MURAT HINOJOSA
GOBERNADOR CONSTITUCIONAL DEL ESTADO DE OAXACA

AMTRO. AMANDO BOHÓRQUEZ RODRÍGUEZ
DIRECTOR GENERAL DEL INSTITUTO DEL PATRIMONIO CULTURAL

ARQ. FROYLÁN CRUZ GUTIÉRREZ
JEFE DE DEPARTAMENTO DE RESTAURACIÓN, ORNAMENTO Y ARQUITECTURA

INSTITUTO DEL PATRIMONIO CULTURAL DEL ESTADO DE OAXACA

Los planos y bases gráficos que se muestran en este documento son de su propiedad, y no pueden ser reproducidos sin su autorización.