

PLANTA DE AZÓTEA
ESTADO ACTUAL
Escala 1:20

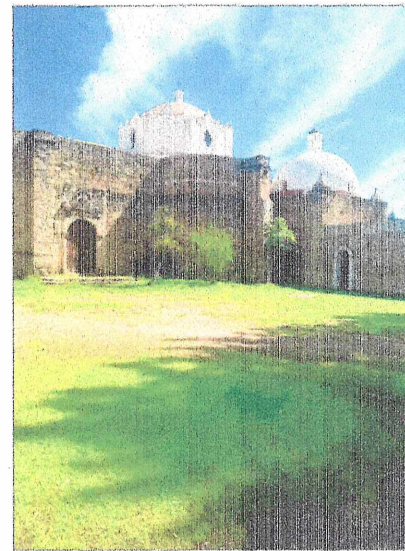

FACHADA PRINCIPAL
ESTADO ACTUAL
Escala 1:20

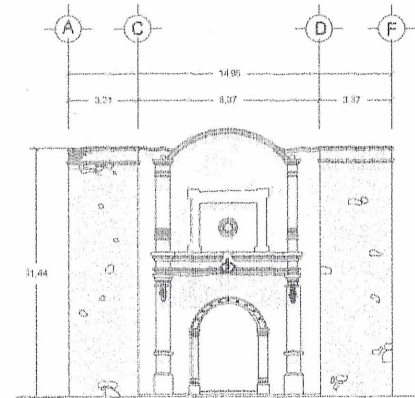

FACHADA PRINCIPAL
ESTADO ACTUAL
Escala 1:20

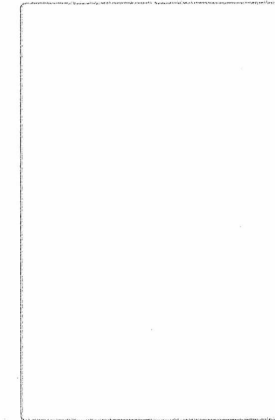
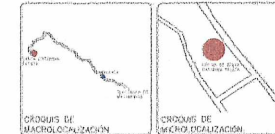
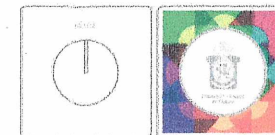

ESTUDIOS PARA CONTRIBUIR EN LA PROMOCIÓN PARA EL DESARROLLO DE ACCIONES DE CONSERVACIÓN Y PROTECCIÓN DE LOS BIENES CULTURALES DEL ESTADO DE OAXACA

ESTADO ACTUAL	CLAVE:
OCTUBRE / 2021	LEV/01
Av. Benito Juárez 5474, 70500 Villa Díaz Vial, Oax.	01/01

MTRO. ALEJANDRO I. MURAT HINOJOSA
COORDINADOR INSTITUCIONAL DEL ESTADO DE OAXACA

MTRO. AMANDO BOHORQUEZ RODRIGUEZ
DIRECTOR GENERAL DEL INSTITUTO DEL PATRIMONIO CULTURAL

ARG. GUILLERMO GONZÁLEZ LEÓN
DIRECTOR DE ACERCADEJAS Y PROYECTOS DEL INAH

ARG. FROYLAN CRUZ GUTIÉRREZ
JEFE DE EQUIPO TÉCNICO DE RESTAURACIÓN, URBANISMO Y ARQUITECTURA

D.F.A.
DIRECCIÓN GENERAL DEL PATRIMONIO CULTURAL
AGENCIA NACIONAL DE CALIDAD AMBIENTAL

