

PLANTA ARQUITECTÓNICA  
ESTADO ACTUAL  
ESCALA GRÁFICA 1:200  
ARQUITECTO: FROILAN CRUZ GUTIERREZ  
DISEÑO: FROILAN CRUZ GUTIERREZ

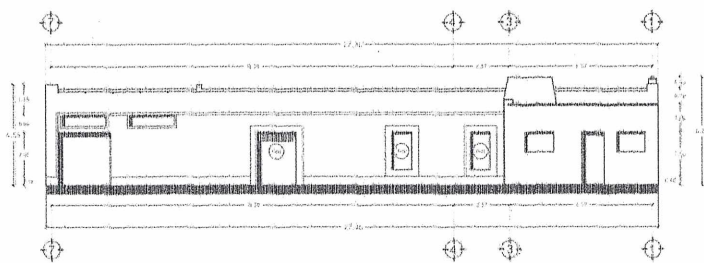

FACHADA ESTE  
ESTADO ACTUAL  
ESCALA GRÁFICA 1:200  
ARQUITECTO: FROILAN CRUZ GUTIERREZ  
DISEÑO: FROILAN CRUZ GUTIERREZ

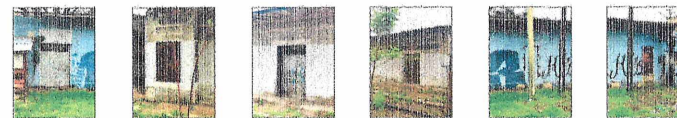
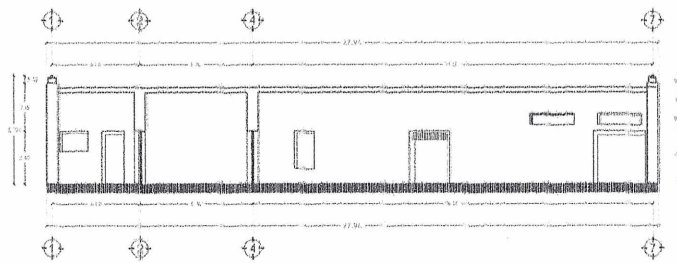

CORTE A-A  
ESTADO ACTUAL  
ESCALA GRÁFICA 1:200  
ARQUITECTO: FROILAN CRUZ GUTIERREZ  
DISEÑO: FROILAN CRUZ GUTIERREZ

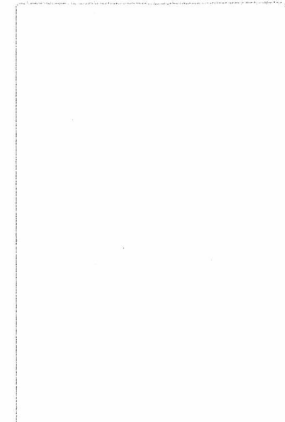
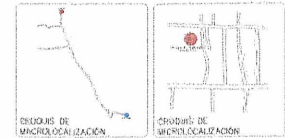
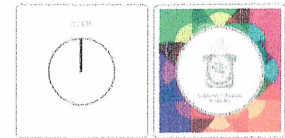

ESTUDIOS PARA CONTRIBUIR EN LA PROMOCIÓN PARA EL DESARROLLO DE ACCIONES DE CONSERVACIÓN Y PROTECCIÓN DE LOS BIENES CULTURALES DEL ESTADO DE OAXACA

ESTADO ACTUAL  
OCTUBRE / 2021  
CLAVE  
LEV/01

MTRO. ALEJANDRO J. MURAT HINOJOSA  
GOBERNADOR CONSTITUCIONAL DEL ESTADO DE OAXACA

MTRO. AMANDO BOHÓRQUEZ RODRÍGUEZ  
DIRECTOR GENERAL DEL INSTITUTO DEL PATRIMONIO CULTURAL

ARQ. GUILLERMO GONZÁLEZ LEÓN  
DIRECTOR DE PLANEACIÓN Y PROYECTOS DEL IPINCO

ARQ. FROILAN CRUZ GUTIERREZ  
JEFE DE INSTITUTO DE INVESTIGACIÓN, URBANISMO Y ARQUITECTURA

ARQ.  
ARQUITECTO EN JEFE DEL INSTITUTO DEL PATRIMONIO CULTURAL DEL ESTADO DE OAXACA

