

PLANTA ARQUITECTÓNICA
ESTADO ACTUAL. ESCALA 1/75

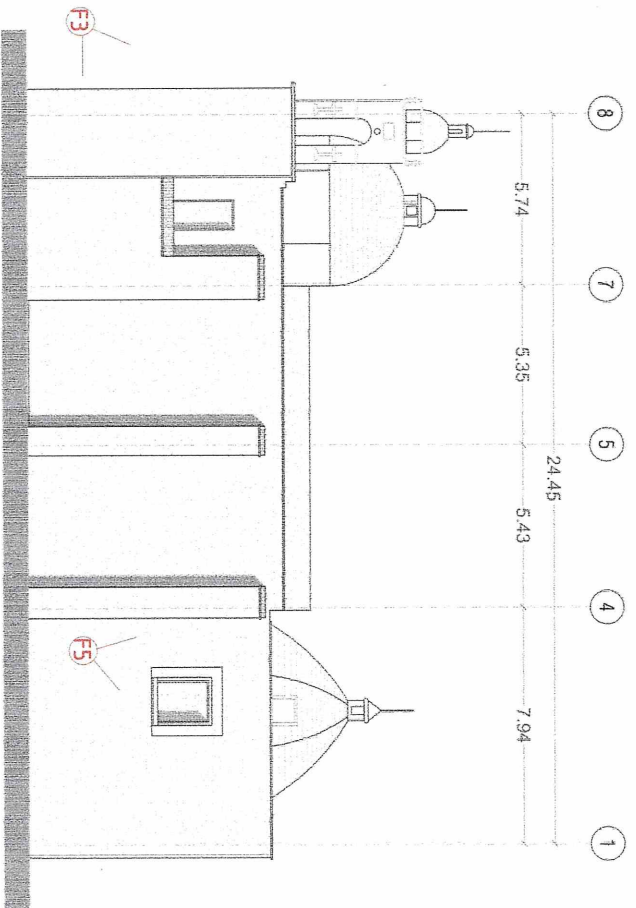

FACHADA SUR
ESTADO ACTUAL. ESCALA 1/75



F1. Fachada principal de templo. En segundo plano, a la derecha y en primer plano, cruz atrial.

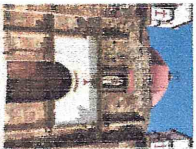

F2. Acceso del templo. Fachada conpuerta por tres cuartos y tres calles. En el tercer corredor, ventanera, escultura de san José.



F3. Perspectiva del templo. Vista desde el atrio, en donde se pueden observar fachada principal y fachada sur.



F4. Exterior de la sacristía, derecha y la capilla aneja izquierda, ambos espacios con cubierta de bóveda de cañón corrido, y ubicados al norte del templo.



F5. Sección posterior de fachada sur. Ventana lateral y cúpula octagonal del presbiterio.

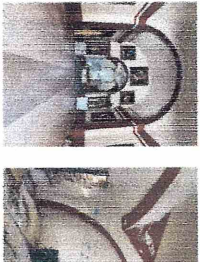

F6. Nave y presbiterio vistos desde sotocoro.

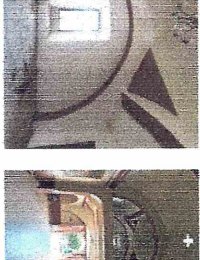

F7. Vista de coro y ventana coral a la izquierda. Acceso a campanarios y a cimiteria.



F8. Vista de sotocoro y acceso principal del templo. Vistos desde presbiterio.

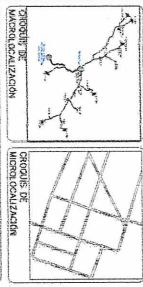
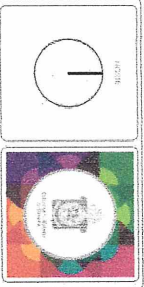

PROYECTO	ESTUDIOS PARA CONTRIBUIR EN LA MODIFICACION PARA EL DESARROLLO DE LA ACCIONES DE CONSERVACION Y RESTAURACION DEL TEMPLO DE SAN JOSE DEL VALLE DE OAXACA, TEMPLO DE SAN JOSE DEL VALLE.
FECHA	ESTADO ACTUAL
ESTADO ACTUAL	CIAME
SEPTIEMBRE / 2021	LEV/01
01/02	
MTRQ. ALEJANDRO I. MURAT HINOJOSA	COORDINADOR GENERAL DEL ESTUDIO
MTRQ. AMANO BOHORQUEZ RODRIGUEZ	DISEÑADOR GENERAL DEL ESTUDIO DEL PATRIMONIO CULTURAL
ARQ. GUILLERMO GONZALEZ LEON	DIRECTOR DEL PROYECTO Y PROYECTOR DEL ANEXO
ARQ. FROYLAN GRUZ GUTIERREZ	JEFE DE INVESTIGACION Y ASISTENTE TECNICO Y ADMINISTRATIVO
DR. RO	
REVISADO POR EL INSTITUTO	ASISTENTE TECNICO Y ADMINISTRATIVO
INSTITUTO DEL PATRIMONIO CULTURAL DE OAXACA	