

1. Vista exterior de esquina, presencia de humedad y efloresc. en base de paredes y deterioramiento de pintura por humedad excesiva.



2. Vista del piso del comedor, deterioración y delaminación del piso, 1. base de los muros.



3. Vista del exterior de la fachada a base de muros de mampolen y ladrillo en base City Moderna, se está presentando deterioro por humedad de la base de las paredes, la presencia de columnas resaca y en algunos lugares deterioración.



4. Vista a media de la base de un grupo general de pisos, se está presentando deterioración de superficie.



5. Vista del espacio exterior del patio, cubierto a base de los mampolen y mampolen de mampolen, deterioración por humedad excesiva.



6. Vista exterior de esquina, presencia de humedad y efloresc. en base de paredes y deterioramiento de pintura por humedad excesiva.

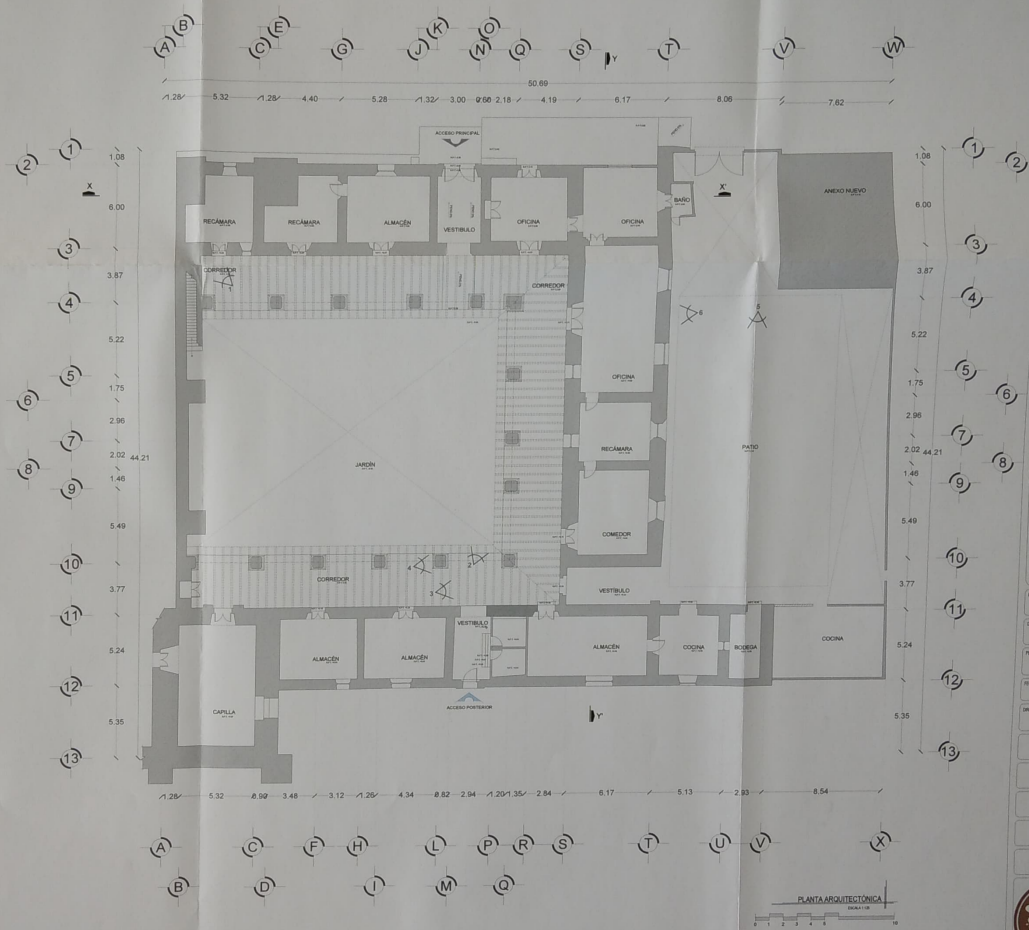

Logo of the Instituto del Patrimonio Cultural del Estado de Oaxaca.

Logo of the Secretaría de Cultura.

Logo of the Instituto del Patrimonio Cultural del Estado de Oaxaca.

Logo of the Instituto del Patrimonio Cultural del Estado de Oaxaca.

PROYECTO	
ESTUDIOS PARA COMPARAR EN LA PRESERVACIÓN PARA EL DESARROLLO DE ACCIONES DE COMPLEMENTACIÓN Y PROMOCIÓN EN LOS BARRIOS DEL CENTRO DE AMATLÁN, OAXACA.	
UBICACIÓN	"CASA CULTURAL DEL TEMPLO DE SAN LUIS AMATLÁN, AMATLÁN, OAXACA"
PLANO	ESTADO ACTUAL PLANTA ARQUITECTÓNICA
FECHA	SEPTIEMBRE / 2021
DIRECCIÓN	CALLE DEL CENTRO SAN LUIS AMATLÁN, OAX.
CLASE	EDO/ 01
	01/02

**Mtro. ALEJANDRO I. MURAT HINOJOSA**  
DIRECCION GENERAL DEL ESTADO DE OAXACA

**Mtro. AMANDO BOHÓRQUEZ RODRÍGUEZ**  
DIRECCION GENERAL DEL INSTITUTO DEL PATRIMONIO CULTURAL

**ARO. FROYLAN CRUZ GUTIÉRREZ**  
JEFE DE DEPARTAMENTO DE RESTAURACIÓN, URBANISMO Y ARQUITECTURA

Logo of the Instituto del Patrimonio Cultural del Estado de Oaxaca.

**INSTITUTO DEL PATRIMONIO CULTURAL DEL ESTADO DE OAXACA**

INSTITUTO DEL PATRIMONIO CULTURAL DEL ESTADO DE OAXACA  
 AV. SAN LUIS AMATLÁN, OAXACA, OAXACA, MÉXICO. TELÉFONO: 52 961 361 1111