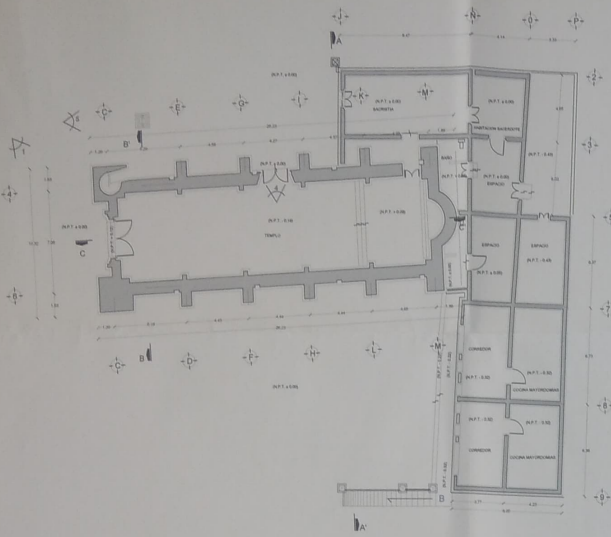

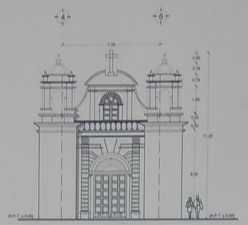

ALZADO PRINCIPAL OESTE ESCALA: 1:125

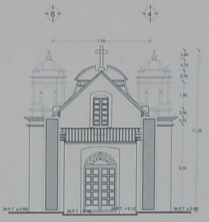

CORTE B - B' ESCALA: 1:125

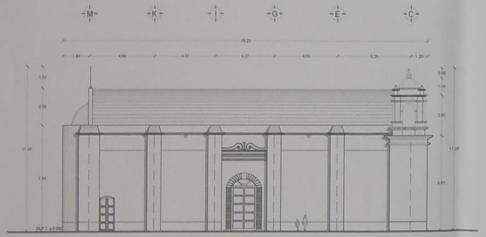

ALZADO LATERAL NORTE ESCALA: 1:125

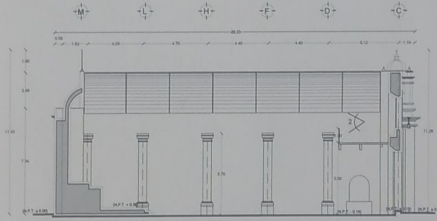

CORTE C' - C ESCALA: 1:125

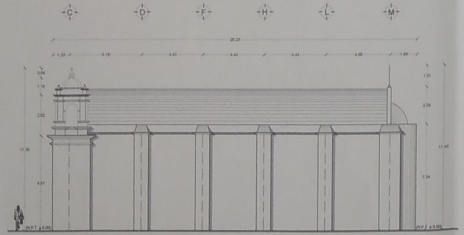

ALZADO LATERAL SUR ESCALA: 1:125

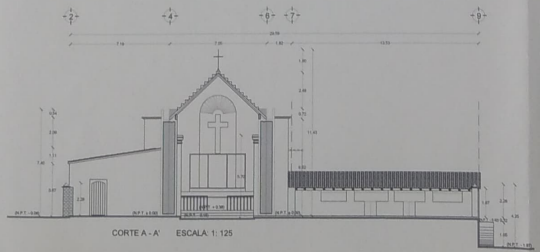

CORTE A - A' ESCALA: 1:125

1. Vista orientación noroeste, la portada se encuentra conformada por 2 torres campanarios, respectivamente con 1 ventana trovera cada uno. Dos campanarios integrados por mucheres, pilastras cornisas y arcos de medio punto. El acceso al inmueble lo integra un sardinel, pilastras, y 2 cuerpos, rematados por un frontón.

2. Vista interior del templo de San Andrés Niño. La nave está integrada por muro base adosado con pilastras, cornisas, y recubiertas con mortero base y fino de cal-arena, sobre el muro se encuentran dos accesos laterales. Las afectaciones son grietas y fisuras en paramentos del muro en aplanados, así como presencia de humedad en la parte superior provocando eflorescencias.

3. Vista Noreste, se perciben grietas con trayectoria horizontal atravesando las pilastras en la portada del frontón, parte superior.
En cornisas y parte de las torres campanarios la piedra está disgregada por fisuras causado por sismo y humedad.

4. Vista a detalle del muro interior en acceso lateral, el cual está compuesto por derrames y abocinado. En la parte superior al acceso se perciben grietas, fisuras y desprendimiento de acabo, así como de la pintura vinílica, por presencia de humedad.

5. Vista exterior de fachada lateral, compuesta por contrafuertes, acceso lateral de arco de medio punto, cornisas y pináculos, sus paramentos presentan fisuras y agrietamientos en aplanado, en algunas otras secciones el recubrimiento se encuentra disgregado y suelto.
Se observa parte del escurrimiento pluvial sobre el muro, provocando afectaciones por humedad.

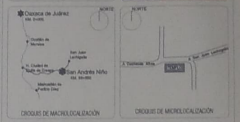

CROQUIS DE MACROLOCALIZACIÓN

CROQUIS DE MICROLOCALIZACIÓN

NOTAS GENERALES

PROYECTO:
ESTUDIOS PARA CONTRIBUIR EN LA PROMOCIÓN PARA EL DESARROLLO DE ACCIONES DE CONSERVACIÓN Y PROTECCIÓN DE LOS BIENES CULTURALES DEL ESTADO DE OAXACA.

OBRA:
TEMPLO DE SAN ANDRÉS APOSTOL, SAN ANDRÉS NIÑO, SAN JUAN LACHIGALLA, EJUTLA DE CRESPO, OAXACA.

PLANO: ESTADO ACTUAL
PLANTA Y FACHADAS ARQUITECTÓNICAS

CLAVE: EDO/ 01

MARZO/2022

01/01

DIRECCIÓN OFICIAL:
CARRETERA A SAN JUAN LACHIGALLA, SAN ANDRÉS NIÑO, SAN JUAN LACHIGALLA, EJUTLA, OAX.

MTRO. ALEJANDRO I. MURAT HINOJOSA
GOBERNADOR CONSTITUCIONAL DEL ESTADO DE OAXACA

MTRO. AMANDO BOHORQUEZ RODRÍGUEZ
DIRECTOR GENERAL DEL INSTITUTO DEL PATRIMONIO CULTURAL

ARQ. FROYLÁN CRUZ GUTIERREZ
JEFE DE DEPARTAMENTO DE RESTAURACIÓN, URBANISMO Y ARQUITECTURA

INSTITUTO DEL PATRIMONIO CULTURAL DEL ESTADO DE OAXACA

"Este programa es público, ajeno a cualquier partido político. Queda prohibido el uso para fines distintos a los establecidos en el programa."