

PLANTA DE AVISTA
ESCALA 1:100

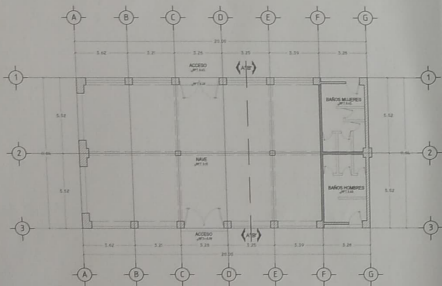

PLANTA DE ARQUITECTURA
ESCALA 1:100

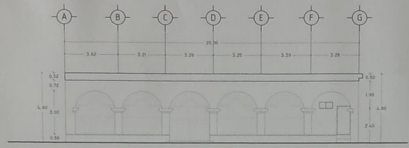

ALZADO DEL NORTE
ESCALA 1:100

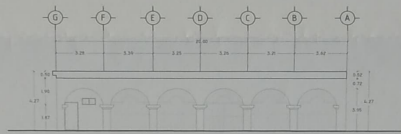

ALZADO PONIENTE
ESCALA 1:100

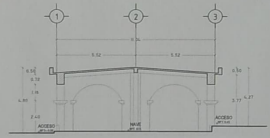

NORTE A-A
ESCALA 1:100

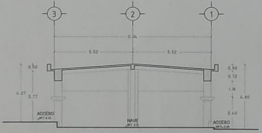

SURTO B-B
ESCALA 1:100



F-01 VISTA HACIA ALZADO ORIENTE CON PRESENCIA DE GREYAS EN COLUMNAS Y ARCOS A CAUSA DE SISMO.



F-02 VISTA HACIA ALZADO PONIENTE CON PRESENCIA DE GREYAS EN COLUMNAS Y ARCOS A CAUSA DE SISMO.



F-03 VISTA HACIA COLUMNA CON PRESENCIA DE GREYTA Y DESPRENDIMIENTO DE APLANADOS A CAUSA DE SISMO.



F-04 VISTA HACIA ARCO CON PRESENCIA DE GREYAS A CAUSA DE SISMO.



PROYECTO DE MACROLOCALIZACIÓN

PROYECTO DE MICROLOCALIZACIÓN

ESTUDIOS PARA CONTRIBUIR EN LA PROMOCIÓN PARA EL DESARROLLO DE ACCIONES DE CONSERVACIÓN Y PROTECCIÓN DE LOS BIENES CULTURALES DEL ESTADO DE OAXACA. "RECONSTRUCCIÓN DEL MERCADO PÚBLICO MUNICIPAL, SANTO DOMINGO PETAPA, OAXACA"

ESTADO ACTUAL	CLAVE
ABRIL / 2020	LEV/01
01/01	

MTR. ALEJANDRO I. MURAT HINOJOSA
GOBERNADOR CONSTITUCIONAL DEL ESTADO DE OAXACA

MTR. AMANDO BOHÓRQUEZ RODRÍGUEZ
DIRECTOR GENERAL DEL INSTITUTO DEL PATRIMONIO CULTURAL

ARQ. GUILLERMO GONZÁLEZ LEÓN
DIRECTOR DE PLANEACIÓN Y PROTECCIÓN DEL PATRIMONIO

ARQ. FROYLAN CRUZ GUTIÉRREZ
JEFE DE DEPARTAMENTO DE RESTAURACIÓN, URBANISMO Y ARQUITECTURA

D.R.O.

RESPONSABLE DEL RESUMEN DEL INMUEBLE AGENTE MUNICIPAL DE SANTO DOMINGO PETAPA

