

PLANTA ARQUITECTONICA

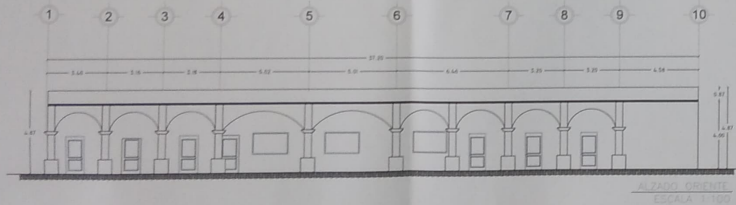

ALZADO ORIENTE  
ESCALA 1/100

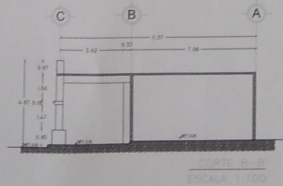

CORTE B-B  
ESCALA 1/50



VISTA HACIA FACHADA TRASERA DEL PALACIO. SE DENOTA GRIETAS. TAMBIEN SE DENOTA EL CIMIENTO ORIGINAL A BASE DE PIEDRA DE LA REGION ASENTADA Y JUNTEADO CON MORTERO DE CAL-ARENA.



VISTA HACIA FACHADA PRINCIPAL DEL PALACIO, SE DENOTA LAS ARCADAS, COLUMNAS ASI COMO EL CORREDOR. HECHOS DE MATERIALES CONTEMPORANEOS, COMO TABICON Y CONCRETO ARMADO, ASI COMO APLANADOS DE CEMENTO-ARENA.



VISTA HACIA FACHADA LATERAL DEL PALACIO, SE DENOTA LOS MUROS A BASE DE TABIQUE DE BARRO ROJO, ASENTADO Y JUNTEADO CON MORTERO DE CEMENTO-ARENA.



VISTA HACIA FACHADA LATERAL DEL PALACIO, SE DENOTA GRIETAS Y DESPRENDIMIENTO DE APLANADOS A CAUSA DE SISMO Y FALTA DE MANTENIMIENTO.



VISTA HACIA MUROS DEL PASILLO, CON PRESENCIA DE GRIETAS EN SENTIDO LONGITUDINAL, A CAUSA DE SISMO.

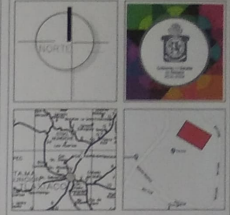

PROYECTO:  
ESTUDIOS PARA CONTRIBUIR EN LA PROMOCION PARA EL DESARROLLO DE ACCIONES DE CONSERVACION Y PROTECCION DE LOS BIENES CULTURALES DEL ESTADO DE OAXACA. RECONSTRUCCION DEL PALACIO MUNICIPAL DE SANTO DOMINGO.

ESTADO ACTUAL

SEPTIEMBRE / 2021

LEV/01

09/2021

MRO. ALEJANDRO I. MURAT HINOJOSA  
GOBERNADOR CONSTITUCIONAL DEL ESTADO DE OAXACA

MRO. AMANDO BOHORQUEZ RODRIGUEZ  
DIRECTOR GENERAL DEL INSTITUTO DEL PATRIMONIO CULTURAL

ARO. GUILLERMO GONZALEZ LEON  
DIRECTOR DE PLANEACION Y PROYECTOS DEL INPC

ARO. FROYLAN CRUZ GUTIERREZ  
JEFE DE DEPARTAMENTO DE RESTAURACION, URBANISMO Y ARQUITECTURA

D.R.O.

RESPONSABLE DEL PROYECTO DEL INPC



INSTITUTO DEL PATRIMONIO CULTURAL DEL ESTADO DE OAXACA