

ALZADO ARQUITECTÓNICA
ESCALA 1:100

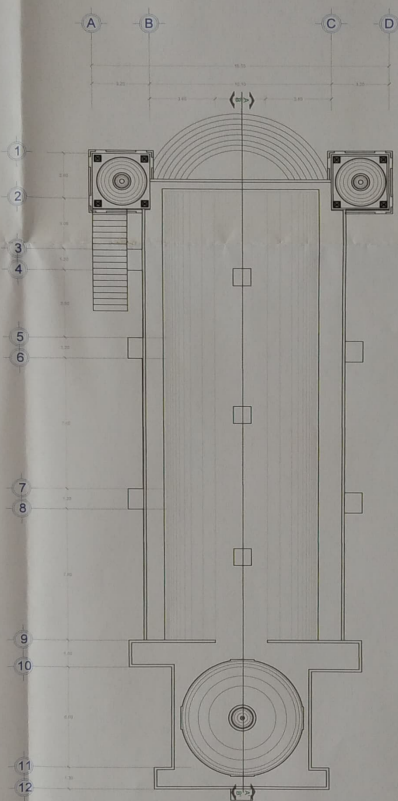

PLANTA DE AZOTEA
ESCALA 1:100

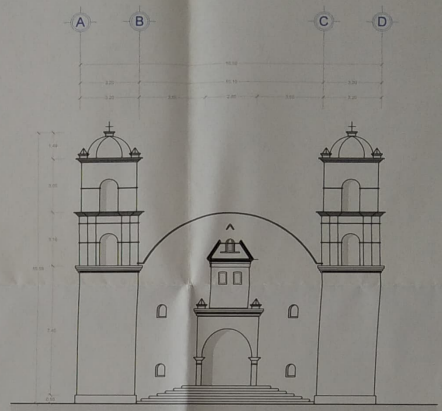

ALZADO FRENTE
ESCALA 1:100

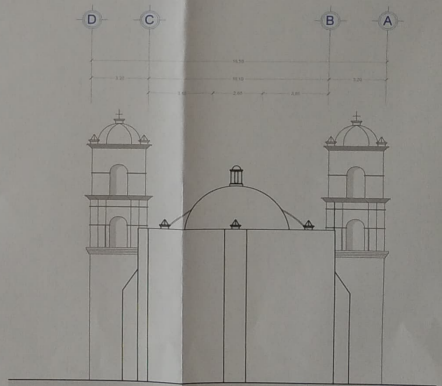

ALZADO POSTERIOR
ESCALA 1:75

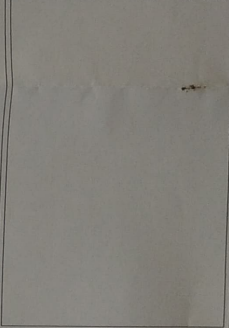

ESTUDIOS PARA CONTRIBUIR EN LA PROMOCIÓN PARA EL DESARROLLO DE ACCIONES DE CONSERVACIÓN Y PROTECCIÓN DE LOS BIENES CULTURALES DEL ESTADO DE OAXACA. "TEMPLO DE SANTA MARÍA ATZOMPÁ, OAXACA."

ESTADO ACTUAL	CLAVE
SEPTIEMBRE / 2021	LEV/01
01/02	

MTO. ALEJANDRO I. MURAT HINOJOSA
GOBERNADOR CONSTITUCIONAL DEL ESTADO DE OAXACA

MTO. AMANDO BOHÓRQUEZ RODRÍGUEZ
DIRECTOR GENERAL DEL INSTITUTO DEL PATRIMONIO CULTURAL

ARG. GUILLERMO GONZÁLEZ LEÓN
DIRECTOR DE PLANEACIÓN Y PROYECTOS DEL IPIC

ARG. FROYLAN CRUZ GUTIÉRREZ
JEFE DE DEPARTAMENTO DE RESTAURACIÓN URBANISMO Y ARQUITECTURA

