

PLANTA ARQUITECTÓNICA
ESCALA 1:100

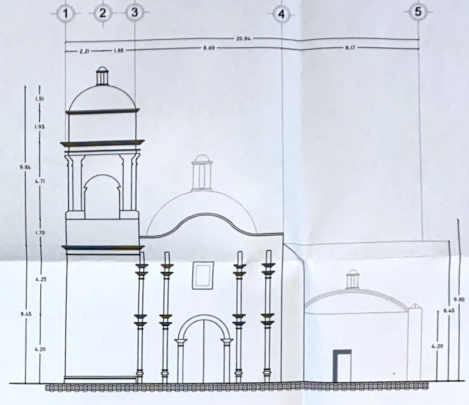

ALZADO ORIENTE

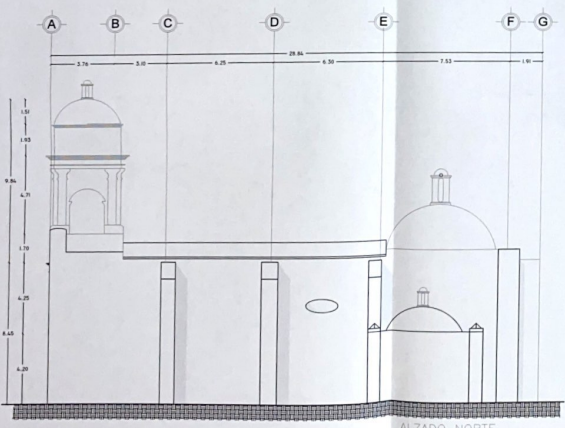

ALZADO NORTE
ESCALA 1:100



F-01 VISTA GENERAL HACIA LATERAL NORTE POR EL INTERIOR DE LA NAVE.



F-01 VISTA GENERAL FACHADA PONENTE, ACCESORIAL, FACHADA A BASE DE 2 CUERPOS, Y UN REHATE EN ARCO. SE APPRECA TAMBIEN EL UNICO CAMPANARIO.

NORTE

OBJETIVO:
ESTUDIOS PARA CONTRIBUIR EN LA PROMOCION PARA EL DESARROLLO DE ACCIONES DE CONSERVACION Y PROTECCION DE LOS BIENES CULTURALES DEL ESTADO DE OAXACA, "TEMPLO DE NUESTRA SEÑORA DE GUADALUPE" GUADALUPE, OAXACA.

ESTADO ACTUAL	CLAVE
SEPTIEMBRE / 2021	LEV/01
PROYECTO POR: CALLE ANDRÉS BELLER, CENTRO SUR GUADALUPE, GUADALUPE, OAXACA	01/03

MTO. ALEJANDRO I. MURAT HINOJOSA
GOBERNADOR CONSTITUCIONAL DEL ESTADO DE OAXACA

MTO. AMANDO BOHORQUEZ RODRIGUEZ
DIRECTOR GENERAL DEL INSTITUTO DEL PATRIMONIO CULTURAL

ARO. GUILLERMO GONZALEZ LEÓN
DIRECTOR DE PLANEACION E INGENIERIA

ARO. FROYLAN CRUZ GUTIERREZ
JEFE DE DEPARTAMENTO DE RESTAURACION, URBANISMO Y ARQUITECTURA

D.A.O.	ASISTENTE MUNICIPAL
RESPONSABLE DEL REGISTRO DEL PATRIMONIO	

INSTITUTO DEL PATRIMONIO CULTURAL
DEL ESTADO DE OAXACA