

PLANO ARQUITECTÓNICA
ESCALA 1/100

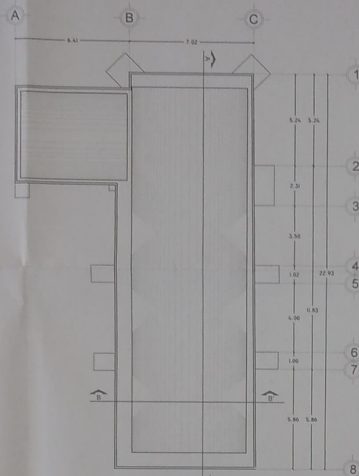

PLANO DE AZÚLA
ESCALA 1/100

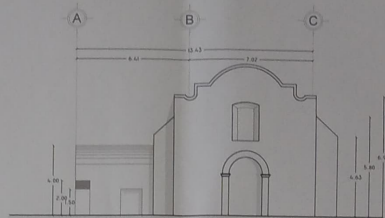

LEV. DE PRESBITERIO
ESCALA 1/100

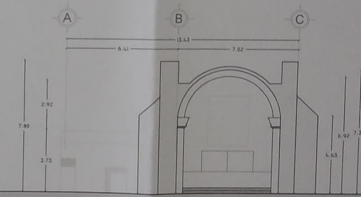

LEV. DE NAVE
ESCALA 1/100



VISTA DE FACHADA PONIENTE

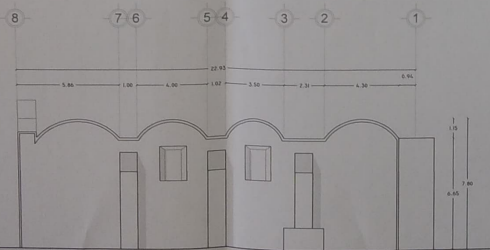

LEV. DE PORTA
ESCALA 1/100

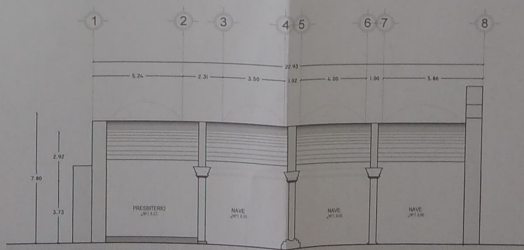

LEV. DE AZÚLA
ESCALA 1/100

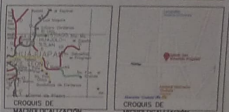

ESTUDIOS PARA CONTRIBUIR EN LA PROMOCIÓN PARA EL DESARROLLO DE ACCIONES DE CONSERVACIÓN Y PROTECCIÓN DE LOS BIENES CULTURALES DEL ESTADO DE OAXACA. "TIEMPO DE SAN SEBASTIÁN, SAN SEBASTIÁN PROGRESO, OAXACA."

ESTADO ACTUAL	CLAVE
SEPTIEMBRE / 2021	LEV/01
Calle Hidalgo S/N, CENTRO 69001 San Sebastián Progreso, Oax.	
01/01	

MTR. ALEJANDRO I. MURAT HINOJOSA
GOBERNADOR CONSTITUCIONAL DEL ESTADO DE OAXACA

MTR. AMANDO BOHORQUEZ RODRIGUEZ
DIRECTOR GENERAL DEL INSTITUTO DEL PATRIMONIO CULTURAL

ARG. GUILLERMO GONZALEZ LEÓN
DIRECTOR DE PLANEACIÓN Y PROYECTOS DEL IMPC

ARG. FROYLAN CRUZ GUTIERREZ
JEFE DE DEPARTAMENTO DE RESTAURACIÓN, LIMPIEZA Y ARQUITECTURA

