

PLANTA DE ARQUITECTÓNICA
ESCALA 1:50

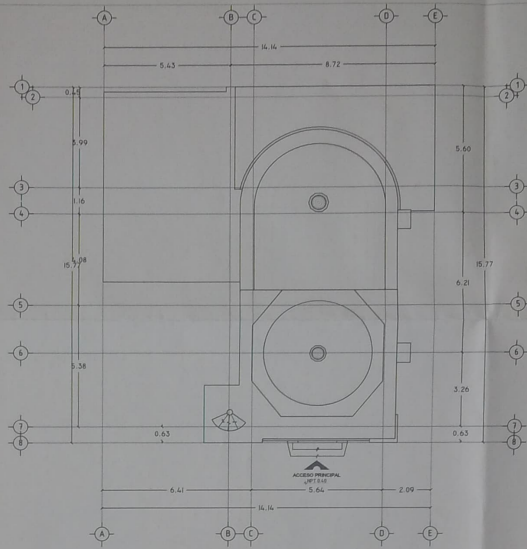

PLANTA DE AVITES
ESCALA 1:50

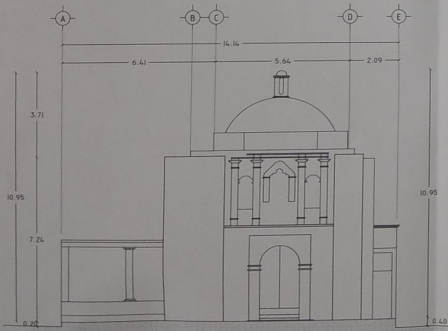

AL NOROCCIDENTE
ESCALA 1:50

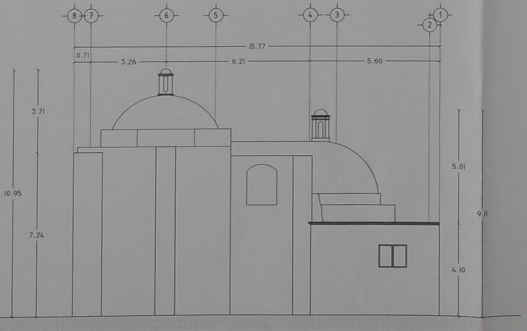

AL NORORIENTE
ESCALA 1:50



F-01 VISTA EXTERIOR HACIA FACEDA PONIENTE, SE OBSERVA PORTADA CON DAÑOS A CAUSA DE SISMO.



F-02 VISTA EXTERIOR HACIA ALZADO SUR DE LA CAPILLA DE SAN ANTONIO DE PADUA. SE OBSERVA PRESENCIA DE DAÑOS A CAUSA DE SISMO.



F-03 VISTA EN INTRADOS EN CÚPULA SE OBSERVA PRESENCIA DE DAÑOS A CAUSA DE SISMO.



F-04 VISTA EN INTRADOS EN CUBIERTAS SE OBSERVA ARCO, PECANAS, CÚPULA CON PRESENCIA DE DAÑOS A CAUSA DE SISMO.

TIPO

CRONOLOGÍA DE LOCALIZACIÓN

CRONOLOGÍA DE LOCALIZACIÓN

OBJETIVO
ESTUDIAR PARA CONTRIBUIR EN LA PROMOCIÓN PARA EL DESARROLLO DE ACCIONES DE CONSERVACIÓN Y PROTECCIÓN DE LOS BIENES CULTURALES DEL ESTADO DE OAXACA, "CAPILLA DE SAN ANTONIO DE PADUA".

FECHA	ESTADO ACTUAL	CLASE
SEPTIEMBRE / 2021		LEV/01
ELABORADO POR	AL. BARRIL, ALFARO S/N, 70410 VILLA DÍAZ VELAZQUEZ, OAX.	01/01

MTRO. ALEJANDRO I. MURAT HINOJOSA
GOBERNADOR CONSTITUCIONAL DEL ESTADO DE OAXACA

MTRQ. AMANDO BOHÓRQUEZ RODRÍGUEZ
DIRECTOR GENERAL DEL INSTITUTO DEL PATRIMONIO CULTURAL

ARQ. GUILLERMO GONZÁLEZ LEÓN
DIRECTOR DE PLANEACIÓN Y PROYECTOS DEL INPC

ARQ. FROYLAN CRUZ GUTIÉRREZ
JEFE DE DEPARTAMENTO DE RESTAURACIÓN, URBANISMO Y ARQUITECTURA

RESPONSABLE DEL PROYECTO DEL INPC

ASISTENTE MUNICIPAL DE OAXACA



FOTOGRAFÍAS: ALFARO BARRIL