

ALZADO SUR
ESCALA 1:100

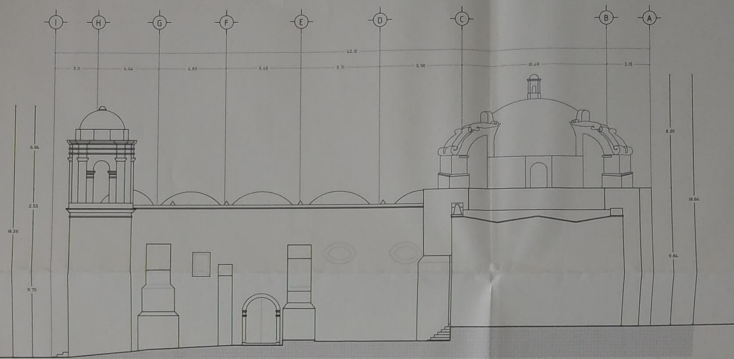

ALZADO PONIENTE
ESCALA 1:100

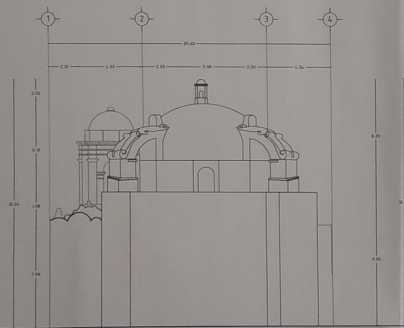

ALZADO NORTE
ESCALA 1:100

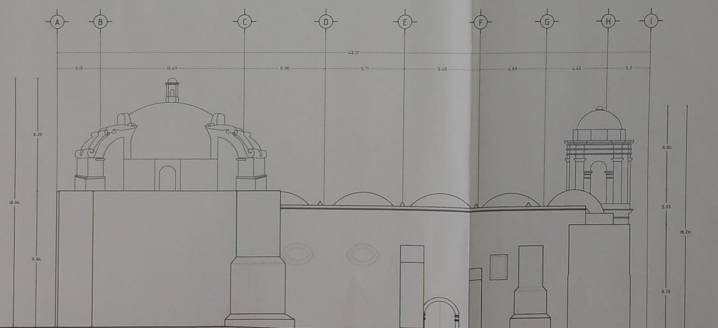

ALZADO ORIENTE
ESCALA 1:100



CRUQUE DE MACROLOCALIZACIÓN



CRUQUE DE MICROLOCALIZACIÓN

ESTUDIOS PARA CONTRIBUIR EN LA PROMOCIÓN PARA EL DESARROLLO DE ACCIONES DE CONSERVACIÓN Y PROTECCIÓN DE LOS BIENES CULTURALES DEL ESTADO DE OAXACA, RECONSTRUCCIÓN DE LA PARROQUIA DE SAN JUAN APOSTOL, HUACILELA*

ESTADO ACTUAL	CLAVE
SEPTIEMBRE / 2021	LEV/02
IMPRESIÓN IMPULS CALLE ALLENDE, S/N, CENTRO, 68009 ESTADO HUACILELA, OAXACA	02/02

MTO. ALEJANDRO I. MURAT HINOJOSA
GOBERNADOR CONSTITUCIONAL DEL ESTADO DE OAXACA

MTO. AMANDO BOHÓRQUEZ RODRÍGUEZ
DIRECTOR GENERAL DEL INSTITUTO DEL PATRIMONIO CULTURAL

ARG. GUILLERMO GONZÁLEZ LEÓN
DIRECTOR DE PLANEACIÓN Y PROYECTOS DEL IPAC

ARG. FROYLAN CRUZ GUTIÉRREZ
JEFE DE DEPARTAMENTO DE RESTAURACIÓN, URBANISMO Y ARQUITECTURA

D.A.O.

RESPONSABLE DEL
PROYECTO DEL MAPACHE

AGENTE MUNICIPAL DE
SAN JUAN BAUTISTA



**INSTITUTO DEL
PATRIMONIO
CULTURAL**
DEL ESTADO DE OAXACA



F-81 VISTA HACIA ALZADO SUR. SE OBSERVA PRESENCIA DE DAÑOS A CAUSA DE SISMO.



F-82 VISTA HACIA TORRE DE CAMPANARIO. SE OBSERVA DAÑOS A CAUSA DE SISMO.

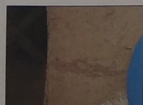

F-83 VISTA HACIA ARCO EN CAMPANARIO. SE OBSERVA DAÑOS A CAUSA DE SISMO.



F-84 VISTA HACIA SACRISTIA. SE OBSERVA DAÑOS A CAUSA DE SISMO.



F-85 VISTA HACIA ALZADO PONIENTE. SE OBSERVA MUROS Y CONTRAFUERTE DE PIEDRAS DE LA REGIÓN, CON PRESENCIA DE DAÑOS A CAUSA DE SISMO.

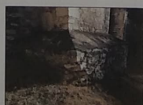

F-86 VISTA HACIA CONTRAFUERTE. SE OBSERVA DESPRENDIMIENTO DE PIEDRAS A CAUSA DE SISMO.



F-87 VISTA HACIA CUPULA EN PRESBITERIO. SE OBSERVA, DAÑOS A CAUSA DE SISMO.



F-88 VISTA HACIA ALZADO ORIENTE. SE OBSERVA MUROS Y CONTRAFUERTE DE PIEDRAS DE LA REGIÓN, CON PRESENCIA DE DAÑOS A CAUSA DE SISMO.