

ALFARO NORTE  
ESCALA 1:100

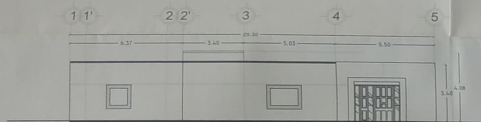

ESCALA 1:100

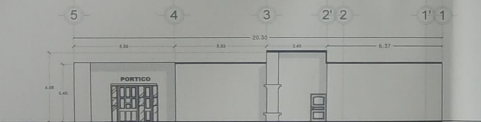

ALFARO PORTICO  
ESCALA 1:100

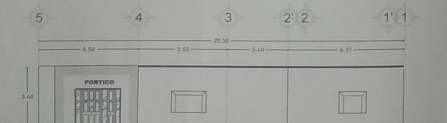

ESCALA 1:100



VISTA EXTERIOR DE ACCESO A LA CASA CURAL



VISTA EXTERIOR ARCADAS CON PRESENCIA DE GRIETAS Y PERDIDA PARCIAL DE APLANADOS



VISTA EXTERIOR ARCADAS CON PRESENCIA DE GRIETAS Y PERDIDA PARCIAL DE APLANADOS.



VISTA INTERIOR DE MUROS CON PRESENCIA DE GRIETAS A CAUSA DE SISMO.



VISTA INTERIOR DE MUROS CON PRESENCIA DE GRIETAS A CAUSA DE SISMO.

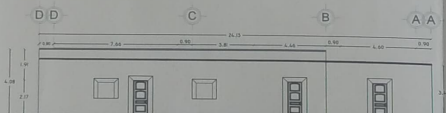

CORTA D-D'  
ESCALA 1:100

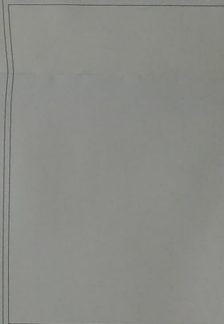
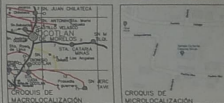
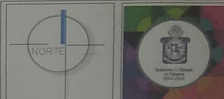

OBJETIVO  
ESTUDIAR PARA CONTRIBUIR EN LA PROMOCIÓN PARA EL DESARROLLO DE ACCIONES DE CONSERVACIÓN Y PROTECCIÓN DE LOS BIENES CULTURALES DEL ESTADO DE OAXACA, "CASA DEL TEMPLO DE SANTA CATARINA MINAS, OCOTLÁN, OAXACA".

ESTADO ACTUAL	CLAVE
SEPTIEMBRE / 2021	LEV/01
<small>                 Dirección: Calle Porfirio Díaz S/N, 71524 Santa Estrella Minas Ocotlán, OAXACA.             </small>	02/02

MTR. ALEJANDRO I. MURAT HINOJOSA  
GOBERNADOR CONSTITUCIONAL DEL ESTADO DE OAXACA

MTR. AMANDO BOHÓRQUEZ RODRÍGUEZ  
DIRECTOR GENERAL DEL INSTITUTO DEL PATRIMONIO CULTURAL

ARQ. GUILLERMO GONZÁLEZ LEÓN  
DIRECTOR DE PLANEACIÓN Y PROYECTOS DEL IPHC

ARQ. FROYLAN CRUZ GUTIÉRREZ  
JEFE DE DEPARTAMENTO DE RESTAURACIÓN, USUARIO Y ARQUITECTURA

D.R.	AGENTE MUNICIPAL
RESPONSABLE DEL REGISTRO DEL BIENES	



INSTITUTO DEL PATRIMONIO CULTURAL DEL ESTADO DE OAXACA