

SECCIÓN TRANSVERSAL A-A'  
ESCALA 1:100

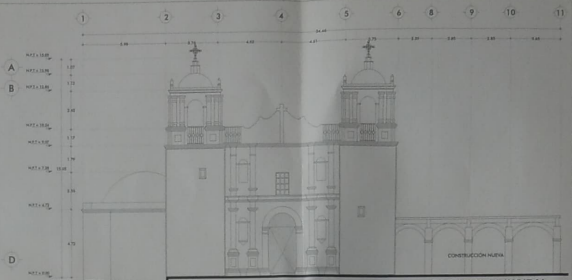

FACHADA PRINCIPAL  
ESCALA 1:100

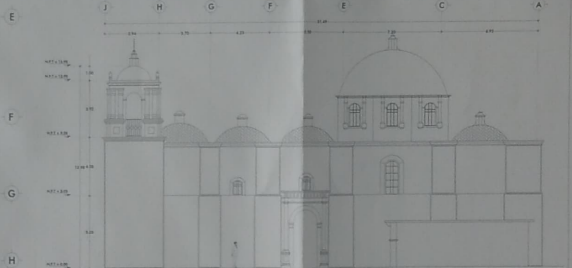

FACHADA LATERAL  
ESCALA 1:100



SECCIÓN LONGITUDINAL B-B'  
ESCALA 1:100



F.01.- Vista exterior de la fachada del Templo de San Juan de los Rios.

F.02.- Vista exterior del lado sur de San Juan de los Rios.

F.03.- Vista exterior del lado norte de San Juan de los Rios.

F.04.- Vista exterior del lado oeste de San Juan de los Rios.

F.05.- Vista exterior del lado este de San Juan de los Rios.

Logo of the Instituto del Patrimonio Cultural del Estado de Oaxaca.

North arrow and orientation diagram.

Site location map showing the church's position within the town of San Juan de los Rios.

PLANTA ARQUITECTONICA BAJA  
ESCALA 1:100

Red annotation 01.

PROYECTO: "TEMPLO DE SANTA CRUXITLA"	
PLANO: ESTADO ACTUAL	CUADRO: EDO/01
PLANTAS ARQUITECTONICAS, ALZADOS Y CORTES	
FECHA: SEPTIEMBRE 2021	01/02
DIRECCION LOCAL: C. PABLO SACSA	
SANTA CRUZ ITZA, SANTA CRUZ ITZA, MARATHAN	
MTRO. ALEJANDRO I. MURAT HINOJOSA GOBERNADOR CONSTITUCIONAL DEL ESTADO DE OAXACA	
MTRO. AMANDO BOHÓRQUEZ RODRIGUEZ DIRECTOR GENERAL DEL INSTITUTO DEL PATRIMONIO CULTURAL	
ARQ. FROYLÁN CRUZ GUTIÉRREZ JEFE DE DEPARTAMENTO DE RESTAURACIÓN, URBANISMO Y ARQUITECTURA	

Logo of the Instituto del Patrimonio Cultural del Estado de Oaxaca.

INSTITUTO DEL PATRIMONIO CULTURAL DEL ESTADO DE OAXACA

Foto: Froylán Cruz Gutiérrez. Proyecto: "Templo de Santa Cruz Itza".