

## DESCRIPCIÓN

### FOTO #1.

Vista exterior hacia alzado oriente, se observa muro de adobe con fractura al centro y cubierta a base de lámina galvanizada a dos aguas en mal estado debido a sismo. Septiembre 2021.



## CROQUIS



PLANTA ARQUITECTÓNICA

### GEORREFERENCIA:

LATITUD: 17°22'16.01 N, LONGITUD: 97°12'02.77

(CONSTRUCCION DE CASA DE LA CULTURA, SANTO DOMINGO NUXXA, OAXACA.)



## DESCRIPCIÓN

### FOTO #2.

Vista exterior hacia alzado oriente, se observa trabe de concreto armado causando daños en muro en mal estado debido a sismo. Septiembre 2021.

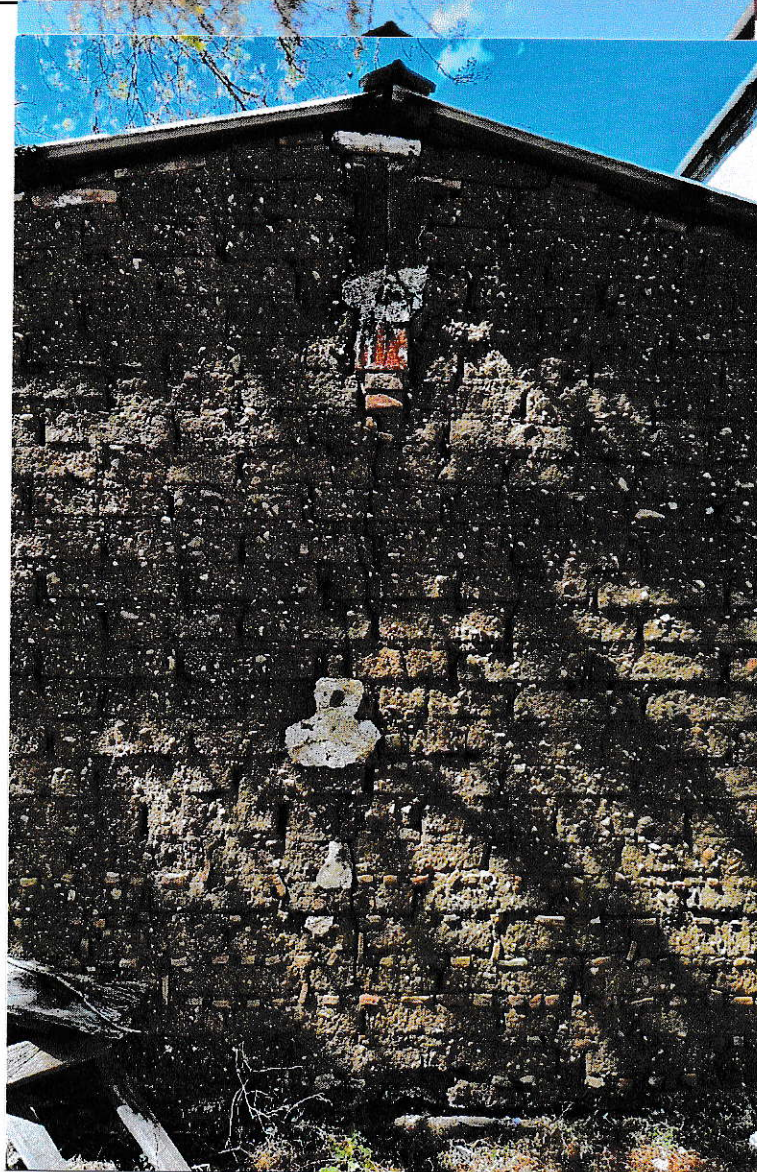

## CROQUIS



PLANTA ARQUITECTÓNICA

GEORREFERENCIA:

LATITUD: 17°22' 16.15 N, LONGITUD: 97°12' 02.86

(CONSTRUCCION DE CASA DE LA CULTURA, SANTO DOMINGO NUXXA, OAXACA.)



## DESCRIPCIÓN

### FOTO #3.

Vista exterior hacia alzado Norte, se observa muro de adobe con presencia de humedad así como erosión de la fábrica.

Septiembre 2021.



## CROQUIS

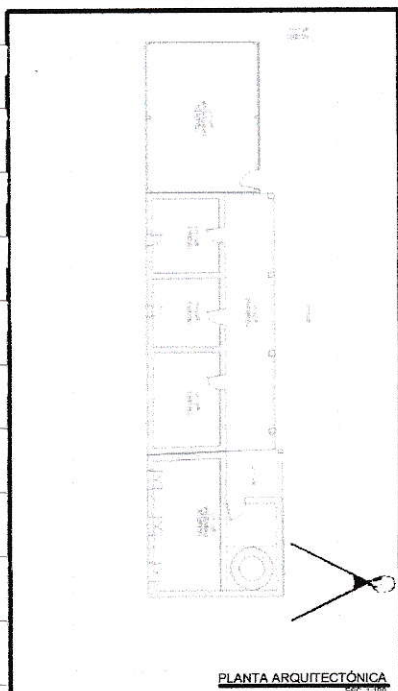

PLANTA ARQUITECTÓNICA  
E.C. 1/100

GEORREFERENCIA:

LATITUD: 17°22' 16.55 N, LONGITUD: 97°12' 03.22

(CONSTRUCCION DE CASA DE LA CULTURA, SANTO DOMINGO NUXXA, OAXACA.)



## DESCRIPCIÓN

### FOTO #4.

Vista exterior hacia alzado norte, se observa muro de adobe, presenta grietas y desprendimiento de aplados a causa de sismo.

Septiembre 2021.

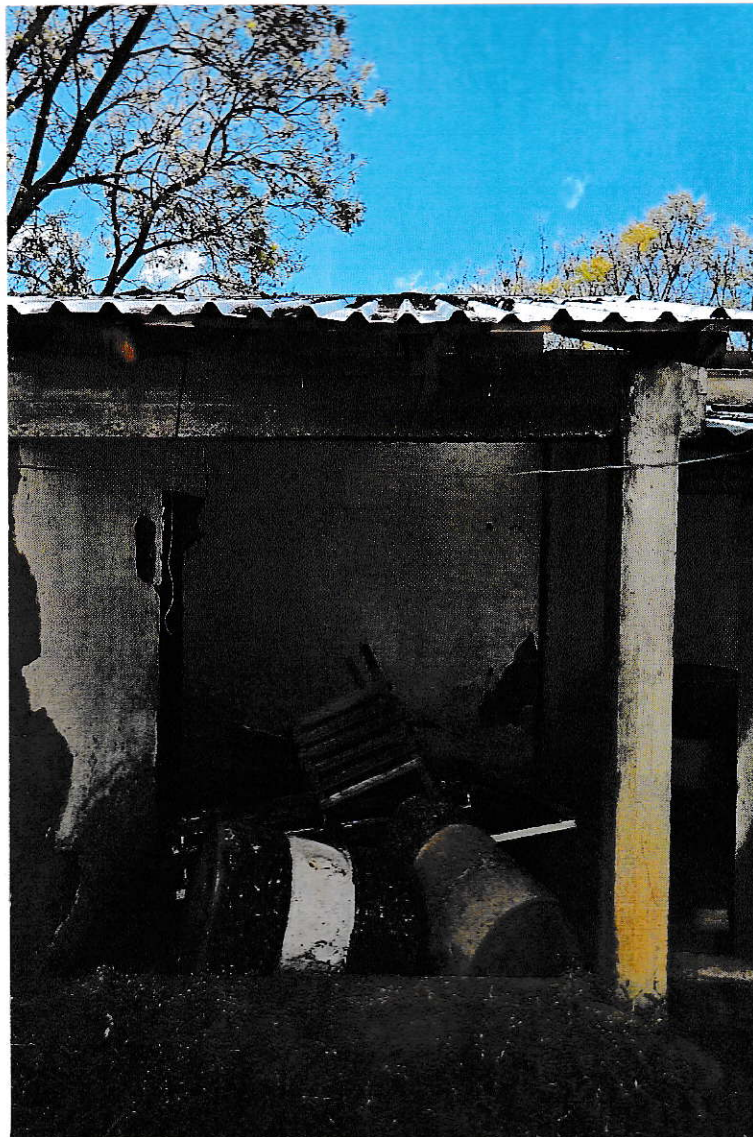

## CROQUIS



PLANTA ARQUITECTÓNICA

GEORREFERENCIA:

LATITUD: 17°22'16.57 N, LONGITUD: 97°12'03.52

(CONSTRUCCION DE CASA DE LA CULTURA, SANTO DOMINGO NUXXA, OAXACA.)



## DESCRIPCIÓN

### FOTO #5.

Vista exterior hacia acceso a taller de panadería, se observa muro de adobe, presenta grietas y desprendimiento de aplandados a causa de sismo.

Septiembre 2021.



## CROQUIS



PLANTA ARQUITECTÓNICA

GEORREFERENCIA:

LATITUD: 17°22'16.46 N, LONGITUD: 97°12'03.73

(CONSTRUCCION DE CASA DE LA CULTURA, SANTO DOMINGO NUXXA, OAXACA.)



## DESCRIPCIÓN

### FOTO #6.

Vista exterior hacia alzado norte, se observa muro de adobe, presenta grietas y desprendimiento de aplanados a causa de sismo así como una junta constructiva entre salones.

Septiembre 2021.



## CROQUIS



PLANTA ARQUITECTÓNICA

GEORREFERENCIA:

LATITUD: 17°22'16.46 N, LONGITUD: 97°12'03.73

(CONSTRUCCION DE CASA DE LA CULTURA, SANTO DOMINGO NUXXA, OAXACA.)



## DESCRIPCIÓN

### FOTO #7.

Vista exterior hacia corredor, muros con presencia de grietas y techo de lámina galvanizada en mal estado a causa de sismo así como asentamientos en piso de corredor.

Septiembre 2021.



## CROQUIS



PLANTA ARQUITECTÓNICA

GEORREFERENCIA:

LATITUD: 17°22' 16.46 N, LONGITUD: 97°12' 03.73

(CONSTRUCCION DE CASA DE LA CULTURA, SANTO DOMINGO NUXXA, OAXACA.)



## DESCRIPCIÓN

### FOTO #8.

Vista exterior hacia acceso a taller 2, muros con presencia de grietas a causa de sismo.

Septiembre 2021.



## CROQUIS

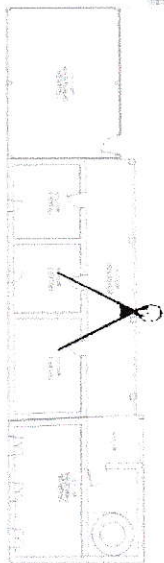

PLANTA ARQUITECTÓNICA

GEORREFERENCIA:

LATITUD: 17°22'16.43 N, LONGITUD: 97°12'04.24

(CONSTRUCCION DE CASA DE LA CULTURA, SANTO DOMINGO NUXXA, OAXACA.)



## DESCRIPCIÓN

### FOTO #9.

Vista exterior hacia muros en alzado Norte, muros con presencia de grietas a causa de sismo así como de craquelamientos.

Septiembre 2021.

## CROQUIS

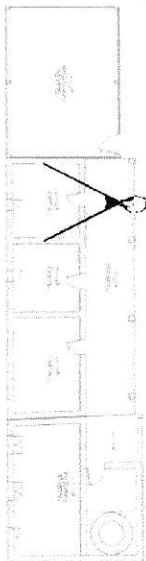

PLANTA ARQUITECTÓNICA



GEORREFERENCIA:

LATITUD: 17°22'16.42 N, LONGITUD: 97°12'04.70

(CONSTRUCCION DE CASA DE LA CULTURA, SANTO DOMINGO NUXXA, OAXACA.)



## DESCRIPCIÓN

### FOTO #10.

Vista exterior hacia corredor, muros con presencia de grietas y cubierta de lámina galvanizada en mal estado por movimientos de los morillos a causa de sismo.

Septiembre 2021.

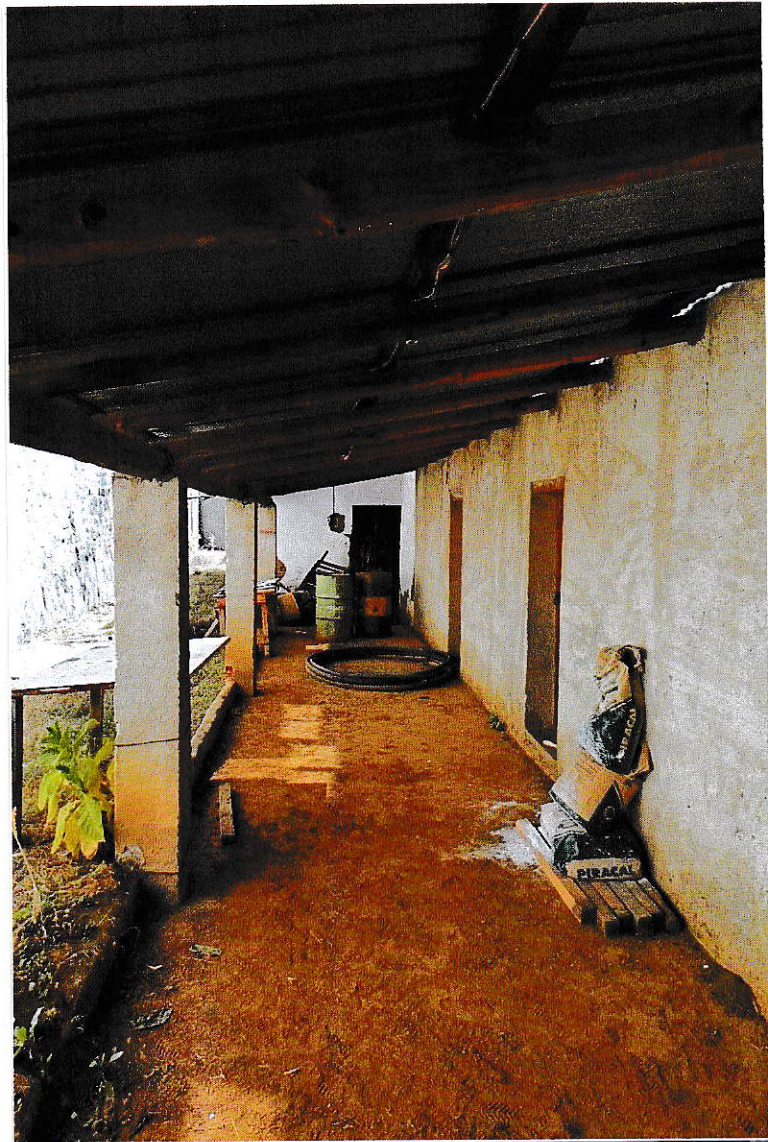

## CROQUIS

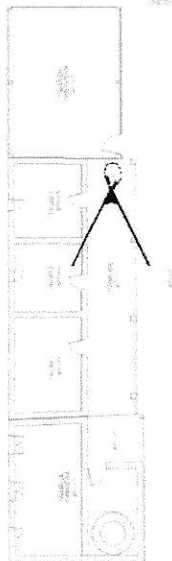

PLANTA ARQUITECTÓNICA

GEORREFERENCIA:

LATITUD: 17°22' 16.42 N, LONGITUD: 97°12' 04.70

(CONSTRUCCION DE CASA DE LA CULTURA, SANTO DOMINGO NUXXA, OAXACA.)



## DESCRIPCIÓN

### FOTO #11.

Vista en interior de taller de carpintería, muros elaborados con entablado de madera en mal estado, piso con presencia de asentamiento a causa de sismo.

Septiembre 2021.



## CROQUIS

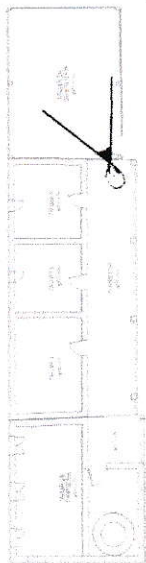

PLANTA ARQUITECTÓNICA

GEORREFERENCIA:

LATITUD: 17°22'16.38 N, LONGITUD: 97°12'05.01

(CONSTRUCCION DE CASA DE LA CULTURA, SANTO DOMINGO NUXXA, OAXACA.)



## DESCRIPCIÓN

### FOTO #12.

Vista exterior hacia alzado poniente, muros elaborados con tablas de madera en mal estado y cubierta a dos aguas de lámina galvanizada.

Septiembre 2021.

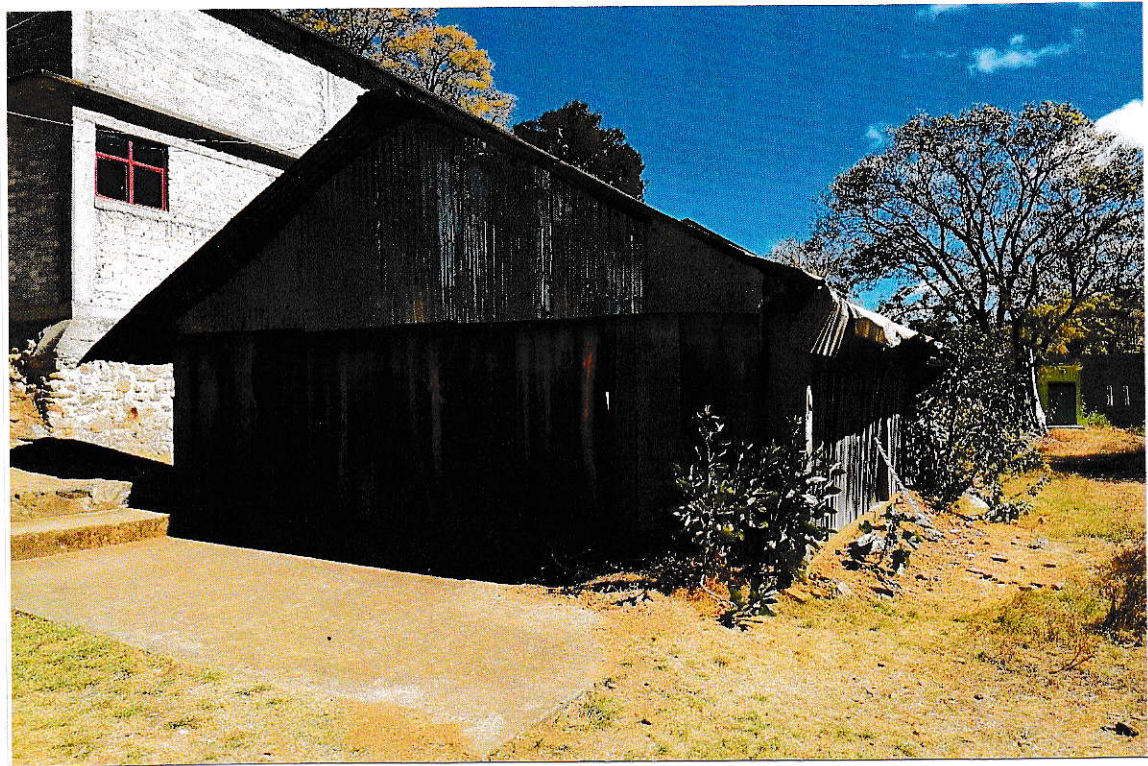

## CROQUIS

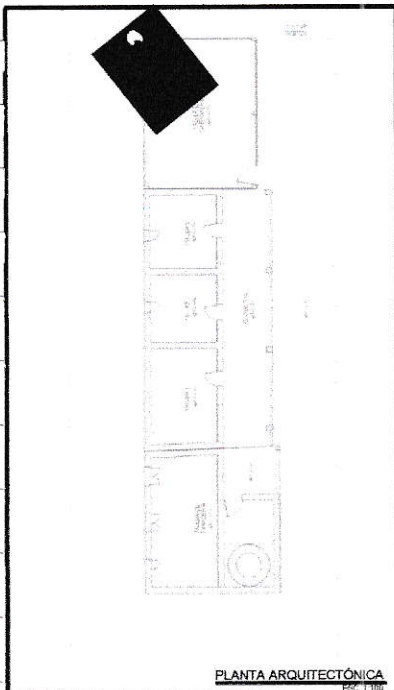

GEORREFERENCIA:

LATITUD: 17°22'15.91 N, LONGITUD: 97°12'05.97

(CONSTRUCCION DE CASA DE LA CULTURA, SANTO DOMINGO NUXXA, OAXACA.)



## DESCRIPCIÓN

### FOTO #13.

Vista exterior hacia alzado Sur, muros elaborados con tablas de madera en mal estado y cubierta a dos aguas de lámina galvanizada.

Septiembre 2021.



## CROQUIS

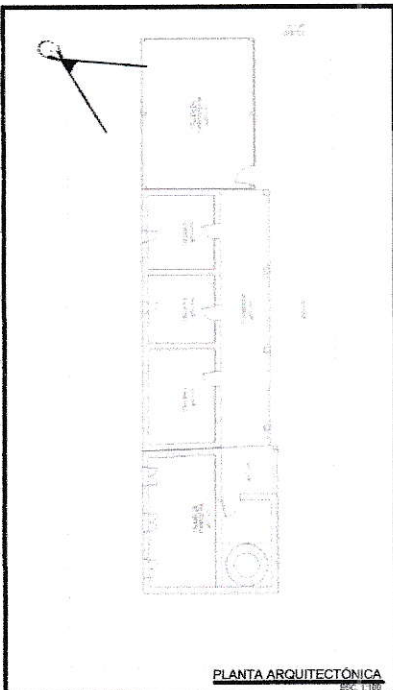

### GEORREFERENCIA:

LATITUD: 17°22' 15.70 N, LONGITUD: 97°12' 05.61

(CONSTRUCCION DE CASA DE LA CULTURA, SANTO DOMINGO NUXXA, OAXACA.)



## DESCRIPCIÓN

### FOTO #14.

Vista exterior hacia alzado Sur, se observa muro de adobe con presencia de erosión y pérdida de aplanados daños debido a sismo.

Septiembre 2021.



## CROQUIS

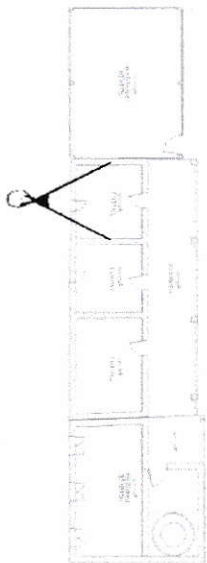

PLANTA ARQUITECTÓNICA  
E2.110

GEORREFERENCIA:

LATITUD: 17°22' 15.68 N, LONGITUD: 97°12' 04.79

(CONSTRUCCION DE CASA DE LA CULTURA, SANTO DOMINGO NUXXA, OAXACA.)



## DESCRIPCIÓN

### FOTO #15.

Vista exterior hacia alzado Sur, se observa muro de adobe con presencia de grieta, dintel de madera en ventana con presencia de daños debido a sismo así como la pérdida de aplanados solo queda vestigio en vano.

Septiembre 2021.



## CROQUIS

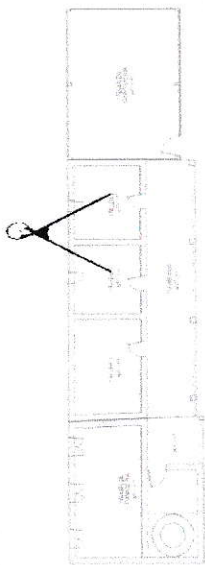

PLANTA ARQUITECTÓNICA  
Escala 1:100

GEORREFERENCIA:

LATITUD: 17°22'15.71 N, LONGITUD: 97°12'04.58 O

(CONSTRUCCION DE CASA DE LA CULTURA, SANTO DOMINGO NUXXA, OAXACA.)



## DESCRIPCIÓN

### FOTO #16.

Vista exterior hacia alzado Sur hacia ventana, se observa dintel y ventana de madera con presencia de humedad, y grietas en muro a causa de sismo. Septiembre 2021.



## CROQUIS

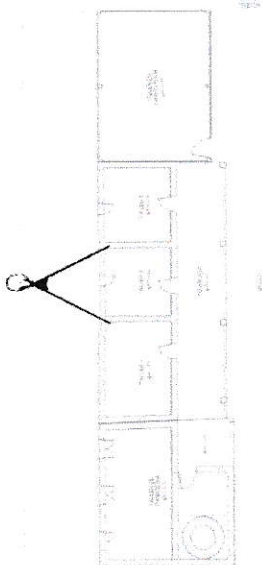

PLANTA ARQUITECTÓNICA

GEORREFERENCIA:

LATITUD: 17°22'15.75 N, LONGITUD: 97°12'04.31 O

(CONSTRUCCION DE CASA DE LA CULTURA, SANTO DOMINGO NUXXA, OAXACA.)



## DESCRIPCIÓN

### FOTO #17.

Vista exterior hacia alzado Sur, se observa muro de adobe con presencia de daños debido a sismo.

Septiembre 2021.



## CROQUIS

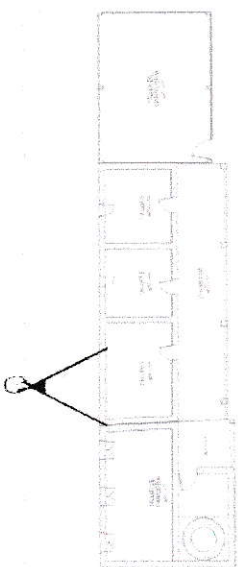

PLANTA ARQUITECTÓNICA

GEORREFERENCIA:

LATITUD: 17°22' 15.74 N, LONGITUD: 97°12' 03.72 O

(CONSTRUCCION DE CASA DE LA CULTURA, SANTO DOMINGO NUXXA, OAXACA.)



## DESCRIPCIÓN

### FOTO #18.

Vista exterior hacia alzado Sur, se observa muro de adobe con perdida total de aplanados y erosion avanzada debido a intemperismo.

Septiembre 2021.

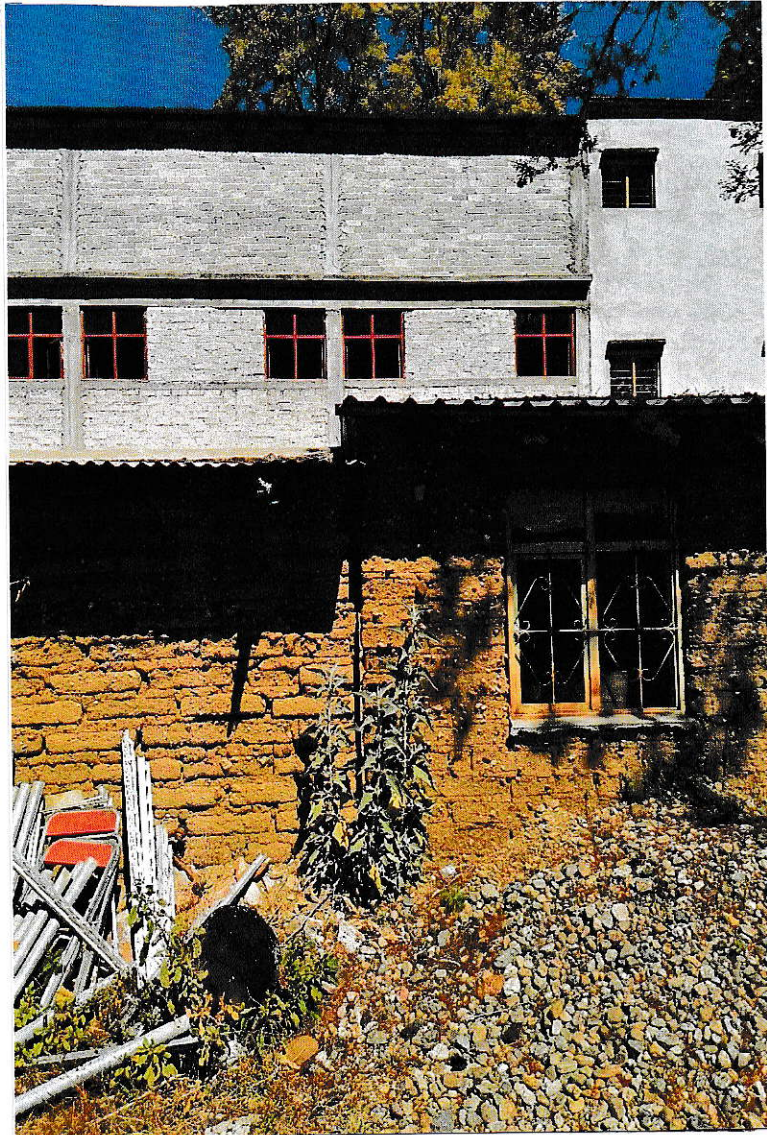

## CROQUIS



PLANTA ARQUITECTÓNICA

GEORREFERENCIA:

LATITUD: 17°22'15.74 N, LONGITUD: 97°12'03.72 O

(CONSTRUCCION DE CASA DE LA CULTURA, SANTO DOMINGO NUXXA, OAXACA.)



## DESCRIPCIÓN

### FOTO #19.

Vista exterior hacia alzado Sur, se observa muro de adobe con presencia de daños, cubierta a dos aguas a base de lámina galvanizada con estructura de madera en mal estado por filtraciones de humedad.

Septiembre 2021.



## CROQUIS

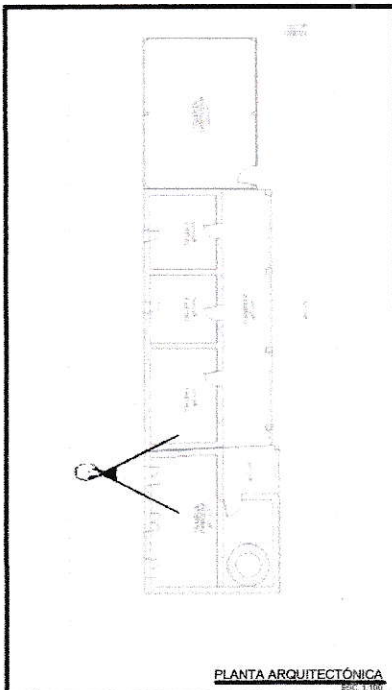

PLANTA ARQUITECTÓNICA

GEORREFERENCIA:

LATITUD: 17°22'15.73 N, LONGITUD: 97°12'03.56 O

(CONSTRUCCION DE CASA DE LA CULTURA, SANTO DOMINGO NUXXA, OAXACA.)



## DESCRIPCIÓN

### FOTO #20.

Vista interior en taller de panadería hacia horno, se observa muro con presencia de grieta a causa de sismo por cargar elemento de concreto.

Septiembre 2021.



## CROQUIS



PLANTA ARQUITECTÓNICA

GEORREFERENCIA:

LATITUD: 17°22'15.94 N, LONGITUD: 97°12'03.46 O

(CONSTRUCCION DE CASA DE LA CULTURA, SANTO DOMINGO NUXXA, OAXACA.)



## DESCRIPCIÓN

### FOTO #21.

Vista exterior hacia alzado Sur, se observa muro de adobe con presencia de grietas, cubierta a dos aguas a base de lámina galvanizada con pérdida parcial de piezas debido a sismo.

Septiembre 2021.



## CROQUIS



PLANTA ARQUITECTÓNICA

GEORREFERENCIA:

LATITUD: 17°22' 15.73 N, LONGITUD: 97°12' 03.14 O

(CONSTRUCCION DE CASA DE LA CULTURA, SANTO DOMINGO NUXXA, OAXACA.)



## DESCRIPCIÓN

### FOTO #22.

Vista exterior hacia alzado Sur, se observa el entorno por el que está rodeado el inmueble, con presencia de daños en muros y cubiertas así como presencia de flora nociva en muros a causa de que no tienen recubrimientos.

Septiembre 2021.

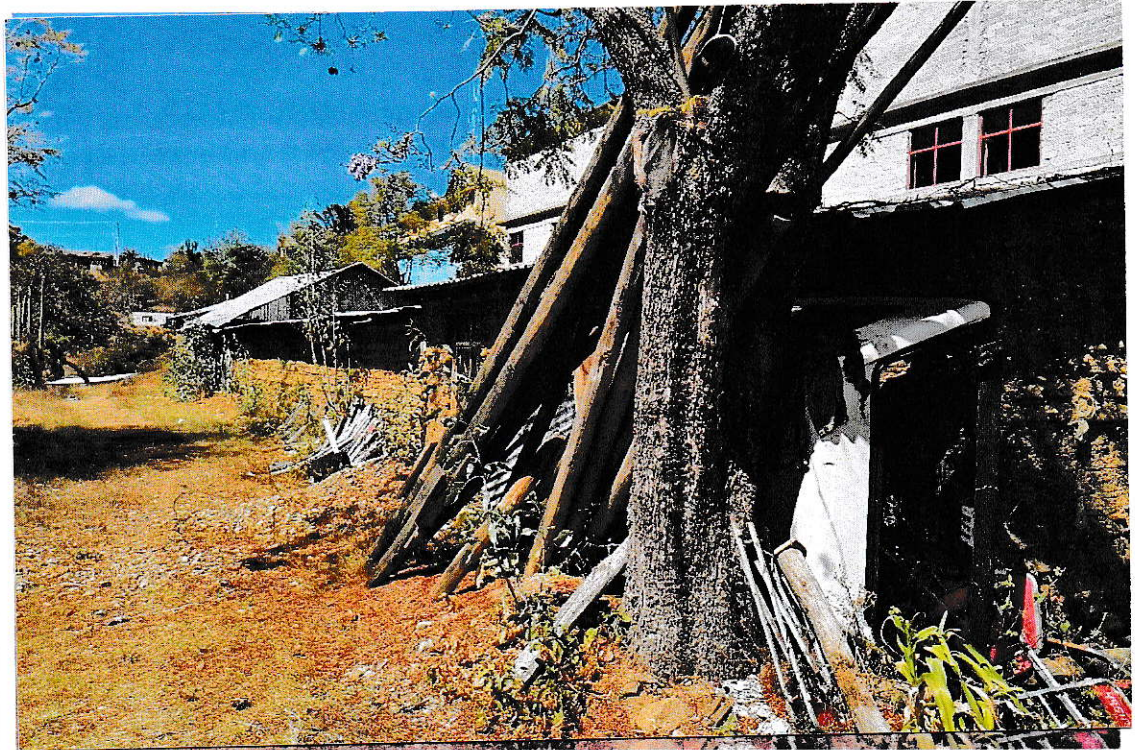

## CROQUIS

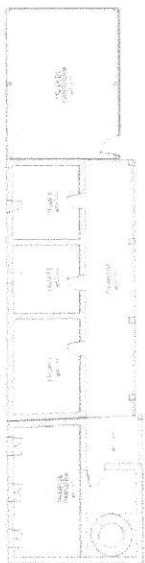

PLANTA ARQUITECTÓNICA

### GEORREFERENCIA:

LATITUD: 17°22' 15.64 N, LONGITUD: 97°12' 02.79 O

(CONSTRUCCION DE CASA DE LA CULTURA, SANTO DOMINGO NUXXA, OAXACA.)



## DESCRIPCIÓN

### FOTO #23.

Vista exterior hacia alzado Oriente, se observa muro de adobe con presencia de grietas, cubierta a dos aguas a base de lámina galvanizada con perdida parcial de entablados.

Septiembre 2021.



## CROQUIS

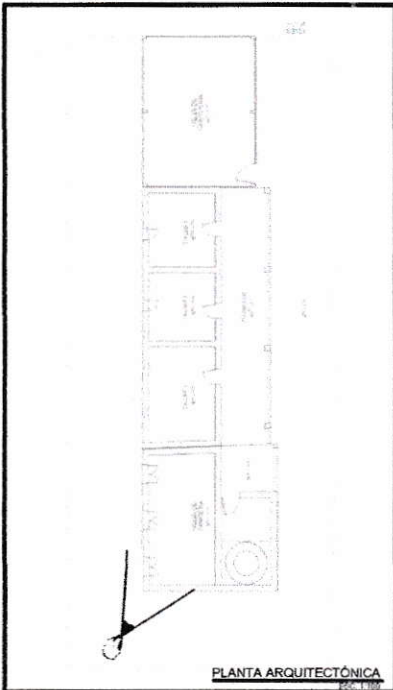

### GEORREFERENCIA:

LATITUD: 17°22' 15.64 N, LONGITUD: 97°12' 02.79 O

(CONSTRUCCION DE CASA DE LA CULTURA, SANTO DOMINGO NUXXA, OAXACA.)



## DESCRIPCIÓN

### FOTO #24.

Vista exterior hacia alzado Oriente, se observa muro de adobe con presencia de grieta a causa de sismo. Septiembre 2021.



## CROQUIS



PLANTA ARQUITECTÓNICA

GEORREFERENCIA:

LATITUD: 17°22'16.15 N, LONGITUD: 97°12'02.87 O

(CONSTRUCCION DE CASA DE LA CULTURA, SANTO DOMINGO NUXXA, OAXACA.)



## DESCRIPCIÓN

### FOTO #25.

Vista exterior hacia alzado norte, se observa mala intervención en inmueble, agregando trabe en de concreto armado provocando daños en muros de adobe

Septiembre 2021.



## CROQUIS



PLANTA ARQUITECTÓNICA

GEORREFERENCIA:

LATITUD: 17°22'16.57 N, LONGITUD: 97°12'03.38 O

(CONSTRUCCION DE CASA DE LA CULTURA, SANTO DOMINGO NUXXA, OAXACA.)



## DESCRIPCIÓN

### FOTO #26.

Vista exterior en alzado Norte hacia cubierta a dos aguas de lámina galvanizada, con presencia de daños y deformación.

Septiembre 2021.



## CROQUIS



PLANTA ARQUITECTÓNICA

GEORREFERENCIA:

LATITUD: 17°22' 16.59 N, LONGITUD: 97°12' 03.70 O

(CONSTRUCCION DE CASA DE LA CULTURA, SANTO DOMINGO NUXXA, OAXACA.)



## DESCRIPCIÓN

### FOTO #27.

Vista exterior hacia dato histórico, de intervención hacia el inmueble, en lo que queda de los aplanados en muros de adobe.

Septiembre 2021.



## CROQUIS



PLANTA ARQUITECTÓNICA

GEORREFERENCIA:

LATITUD: 17°22' 16.18 N, LONGITUD: 97°12' 03.06 O

(CONSTRUCCION DE CASA DE LA CULTURA, SANTO DOMINGO NUXXA, OAXACA.)



## DESCRIPCIÓN

### FOTO #28.

Vista exterior hacia alzado Sur, se observa el entorno por el que está rodeado el inmueble, con presencia de daños en muros y cubiertas a causa de sismo y deterioros por intemperie.

Septiembre 2021.

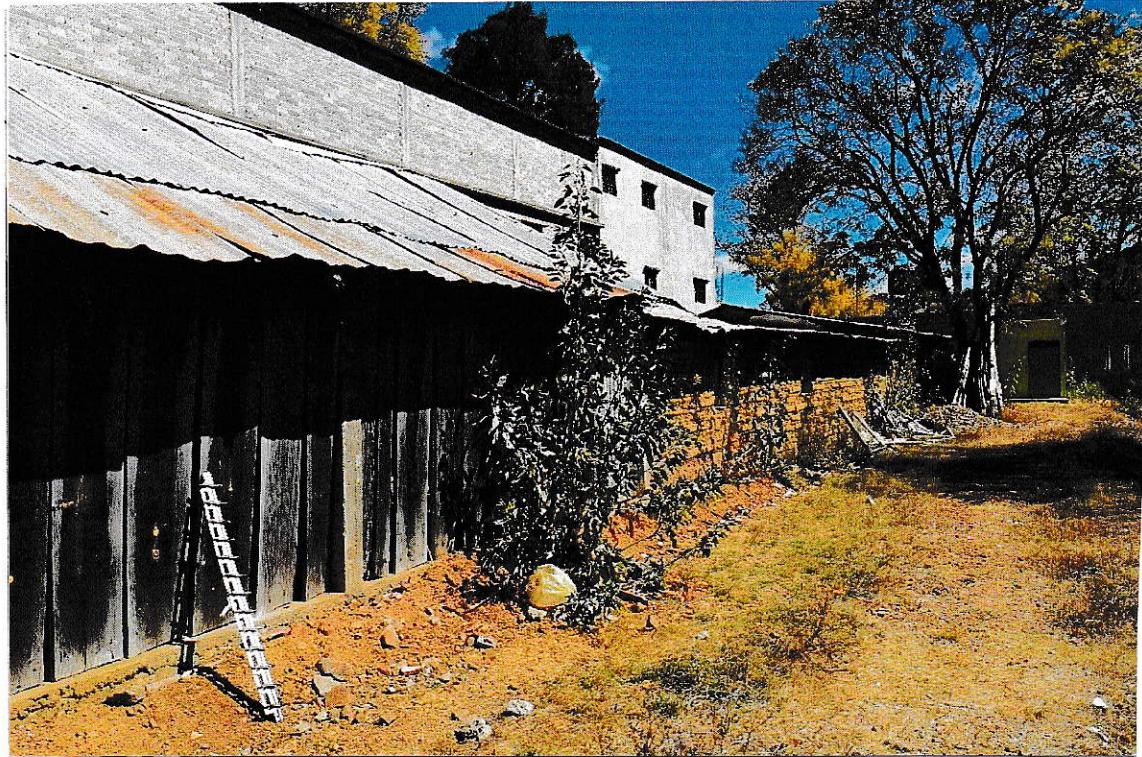

## CROQUIS

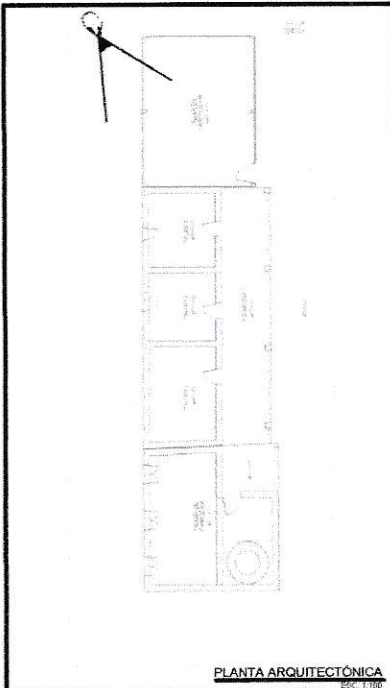

GEORREFERENCIA:

LATITUD: 17°22'15.77 N, LONGITUD: 97°12'05.66 O

(CONSTRUCCION DE CASA DE LA CULTURA, SANTO DOMINGO NUXXA, OAXACA.)



## DESCRIPCIÓN

### FOTO #29.

Vista exterior hacia alzado Norte, se observa el entorno por el que está rodeado el inmueble, con presencia de daños en muros y cubiertas a causa de sismo.

Septiembre 2021.



## CROQUIS



PLANTA ARQUITECTÓNICA

GEORREFERENCIA:

LATITUD: 17°22'16.57 N, LONGITUD: 97°12'05.62 O

(CONSTRUCCION DE CASA DE LA CULTURA, SANTO DOMINGO NUXXA, OAXACA.)



## DESCRIPCIÓN

### FOTO #30.

Vista exterior hacia alzado Poniente, se observa el entorno por el que está rodeado el inmueble, con presencia de daños y deterioros en muros y cubiertas así mismo se aprecia la falta de reestructurar espacios adecuados para el desarrollo de la población en general.

Septiembre 2021.

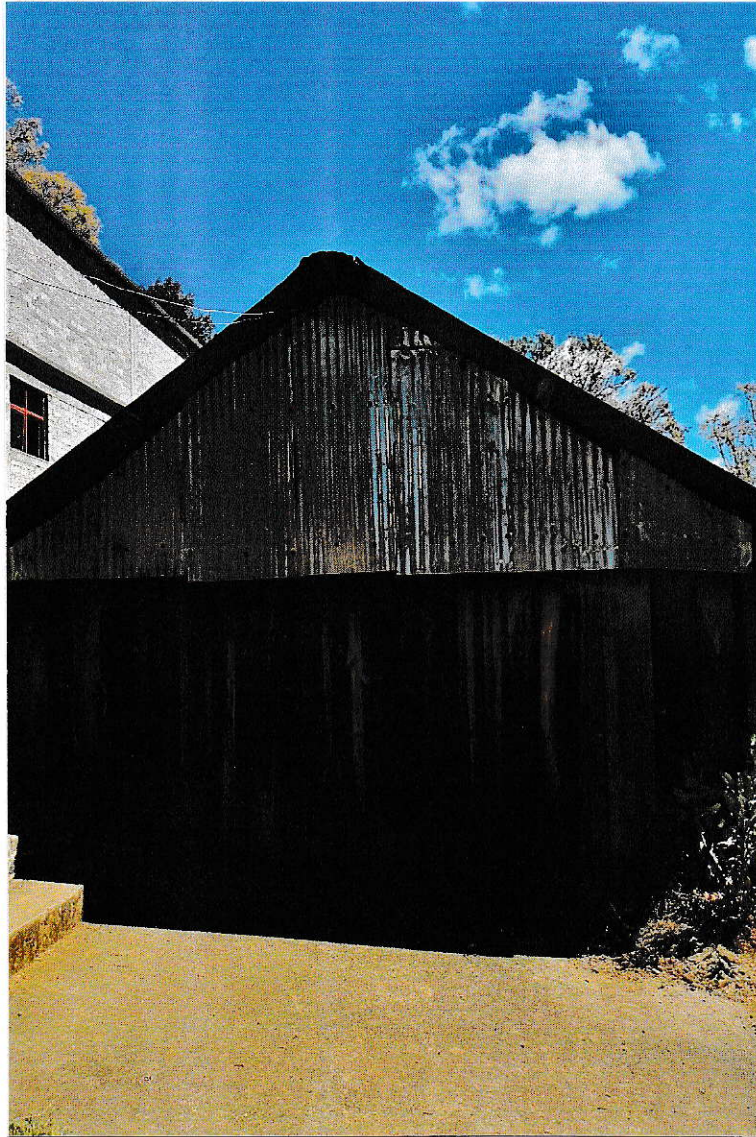

## CROQUIS



PLANTA ARQUITECTÓNICA

GEORREFERENCIA:

LATITUD: 17°22' 16.18 N, LONGITUD: 97°12' 05.89 O

(CONSTRUCCION DE CASA DE LA CULTURA, SANTO DOMINGO NUXXA, OAXACA.)