

PLANTA ARQUITECTONICA
ESCALA 1:100



VISTA HACIA PABILLO: LA FÁBRICA ESTÁ CONFORMADA POR MARCO DE CON COLUMNAS Y TRABES CON UNA LOSA DE CONCRETO ARMADO Y FRISO CON ACABADO PUEBLO. PRESENTA DAÑOS POR SISMO EN MUROS Y ARCO.



VISTA HACIA FACHADA: LA FÁBRICA ESTÁ CONFORMADA POR MARCOS CON COLUMNAS Y TRABES CON UNA LOSA DE CONCRETO ARMADO Y FRISO CON ACABADO PUEBLO. PRESENTA DAÑOS POR SISMO EN MUROS Y ARCO.

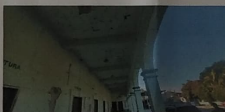

VISTA HACIA LOSA DE CONCRETO ARMADO, PRESENTA DAÑOS POR SISMO Y DESPRENDIMIENTO DE APLANADO.

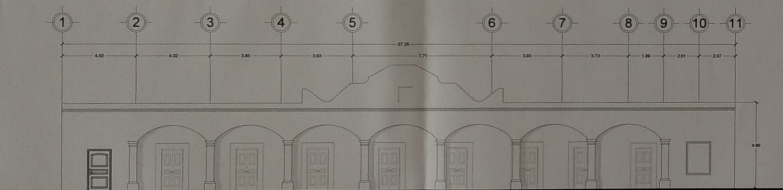

ALZADO ORIENTE
ESCALA 1:100

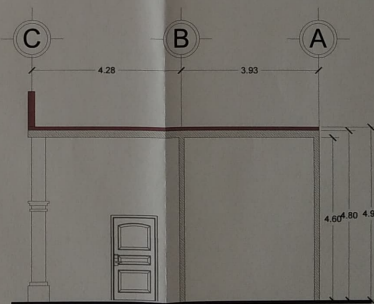

CORTE B-B'
ESCALA 1:50

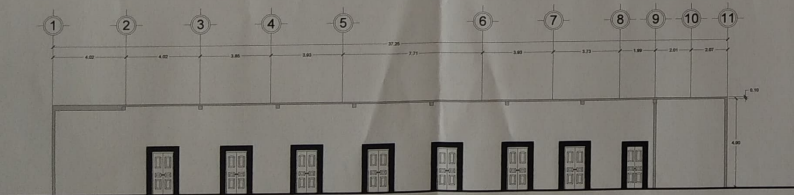

CORTE A-A'
ESCALA 1:100

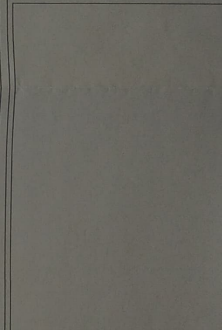

ESTUDIOS PARA CONTRIBUIR EN LA PROMOCIÓN PARA EL DESARROLLO DE ACCIONES DE CONSERVACIÓN Y PROTECCIÓN DE LOS BIENES CULTURALES DEL ESTADO DE OAXACA. "TALCADO MUNICIPAL DE SANTA CRUZ TACACHÉ DE MINA, OAXACA"

ESTADO ACTUAL	CLAVE
SEPTIEMBRE / 2021	LEV/01
01/01	

MRO. ALEJANDRO I. MURAT HINOJOSA
GOBERNADOR CONSTITUCIONAL DEL ESTADO DE OAXACA

MRO. AMANDO BOHÓRQUEZ RODRIGUEZ
DIRECTOR GENERAL DEL INSTITUTO DEL PATRIMONIO CULTURAL

ARQ. GUILLERMO GONZALEZ LEÓN
DIRECTOR DE PLANEACIÓN Y PROYECTOS DEL INPC

ARQ. FROYLAN CRUZ GUTIÉRREZ
JEFE DE DEPARTAMENTO DE RESTAURACIÓN, USUARIO Y ARQUITECTURA

GRUPO



INSTITUTO DEL PATRIMONIO CULTURAL DEL ESTADO DE OAXACA