

PLANTA DE AZOTEA  
ESCALA 1:100

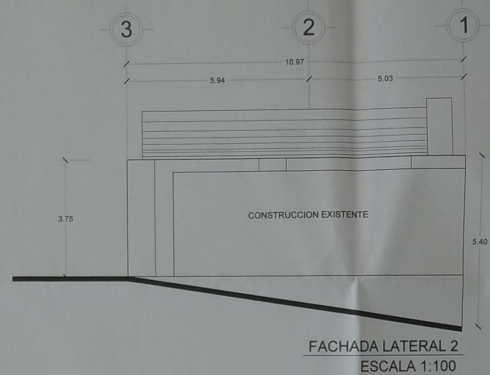

FACHADA LATERAL 2  
ESCALA 1:100

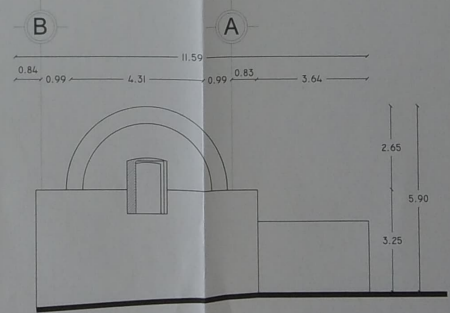

FACHADA POSTERIOR  
ESCALA 1:100



F-03. VISTA GENERAL DE LA CUBIERTA, A BASE DE BORDA DE CANO CORRIDO DE TABIQUE DE BARRIO ROJO ASENTADO Y JUNTADO CON MORTERO DE CAL-ARENA.



F-04. VISTA DEL INTERIOR DE LA BOVEDA. PRESENTA DESPRENDIMIENTOS DE AFLANADO ASI COMO GRIETAS A CAUSA DE SISMO.

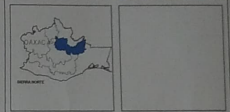

ESTUDIOS PARA CONTRIBUIR EN LA PROMOCION PARA EL DESARROLLO DE ACCIONES DE CONSERVACION Y PROTECCION DE LOS BIENES CULTURALES DEL ESTADO DE OAXACA. "CAPILLA DEL CALVARIO" SANTA MARIA ATZOMPA.

ESTADO ACTUAL	CLAVE
SEPTIEMBRE / 2021	LEV/02
CALLE JOSÉ MARIA MORELOS, CENTRO, 71200 SANTA MARIA ATZOMPA, SANTA MARIA ATZOMPA, OAXACA.	02/02

MTR. ALEJANDRO I. MURAT HINOJOSA GOBERNADOR CONSTITUCIONAL DEL ESTADO DE OAXACA	
MTR. AMANDO BOHÓRQUEZ RODRÍGUEZ DIRECTOR GENERAL DEL INSTITUTO DEL PATRIMONIO CULTURAL	
ARQ. GUILLERMO GONZÁLEZ LEÓN DIRECTOR DE PLANEACION Y PROYECTOS DEL I.P.C.	
ARQ. FROYLAN CRUZ GUTIÉRREZ JEFE DE DEPARTAMENTO DE RESTAURACION, URBANISMO Y ARQUITECTURA	
D.R.O.	
RESPONSABLE DEL PROYECTO DEL TERRENO	ASISTENTE MUNICIPAL



INSTITUTO DEL PATRIMONIO CULTURAL DEL ESTADO DE OAXACA  
 AV. JOSÉ MARIA MORELOS S/N. SANTA MARIA ATZOMPA, OAXACA DE JUÁREZ. TEL: 52 961 361 1000