

PLANTA ARQUITECTÓNICA BAJA  
ESCALA 1:125

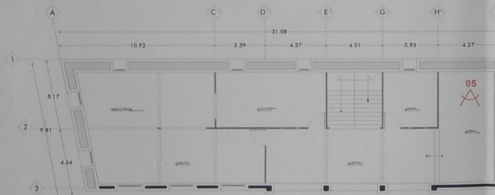

PLANTA ARQUITECTÓNICA ALTA  
ESCALA 1:125

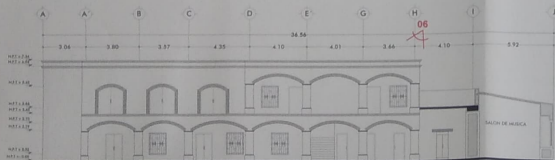

ALZADO PRINCIPAL  
ESCALA 1:125



F-03 Visto de la fachada, se observa el acceso principal a la casa de la cultura, ubicada en un costero (marillo) que acompaña la actividad principal.



F-04 Detalle de puerta de acceso a base de madera, se observa deterioro de la madera por desgaste.



F-05 Visto del patio ubicado en la planta alta, a base de pavimento de ladrillo de barro rojo recuperado, al cual presenta centros verdes por humedad.



F-06 Visto de la base de muros, se observan que al impermeabilizarse se encuentra deteriorado o sucio de exceso de humedad y aparición de manchas negras.

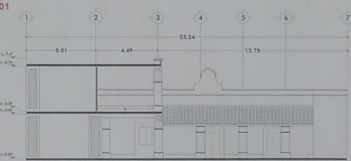

ALZADO POSTERIOR  
ESCALA 1:125

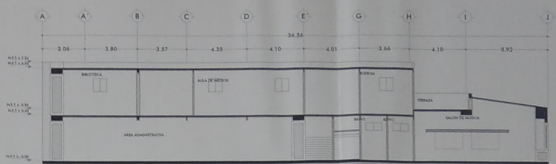

SECCIÓN C - C'  
ESCALA 1:125

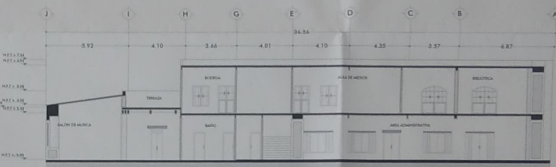

SECCIÓN D - D'  
ESCALA 1:125



F-01 Visto exterior de la sección del edificio, se observa manchas de humedad provocando desprendimientos de pintura y presencia de hongos en paramentos exteriores.



F-02 Visto del patio central a hacia acceso principal.



PROYECTO BIBLIOTECA Y CASA DE LA CULTURA JOSÉ VAZQUEZ LEJES, SAN ANDRÉS DUTLA		
PAÍS ESTADO ACTUAL	ESCALA	
PLANTAS ARQUITECTONICAS, ALZADOS Y CORTES	E.A./01	
FECHA AGOSTO / 2021	01/02	
DISEÑADOR PRINCIPAL Juliano T. 19244 San Andrés Zautla, Oax.		

MTRO. ALEJANDRO I. MURAT HINOJOSA SUBDIRECCION CONSTITUCIONAL DEL ESTADO DE OAXACA	
MTRO. AMANDO BOHORQUEZ RODRIGUEZ DIRECTOR GENERAL DEL INSTITUTO DEL PATRIMONIO CULTURAL	
ARO. FROYLAN CRUZ GUTIERREZ JEFE DE DEPARTAMENTO DE RESTAURACION, PATRIMONIO Y ARQUITECTURA	

