

PLANTA DE ARQUITECTONIA BAJA  
ESCALA 1:100

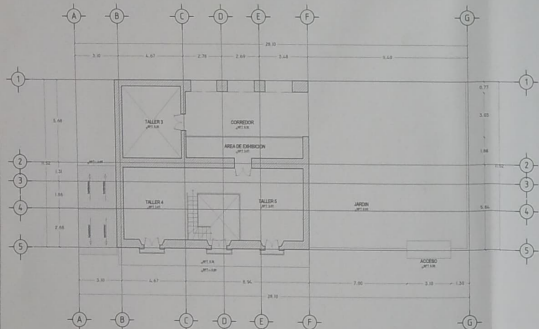

PLANTA DE ARQUITECTONIA ALTA  
ESCALA 1:100

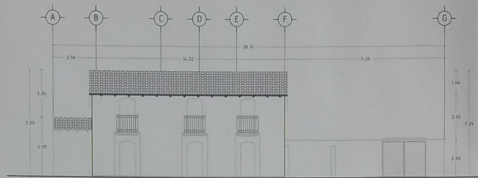
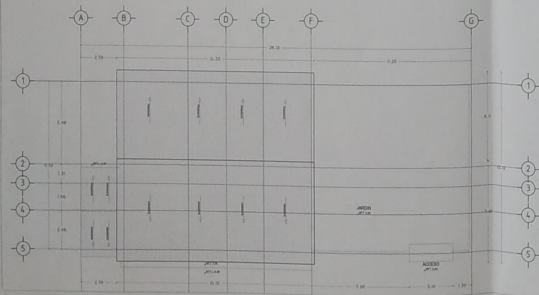

AL TALLER 1 NORTE  
ESCALA 1:100

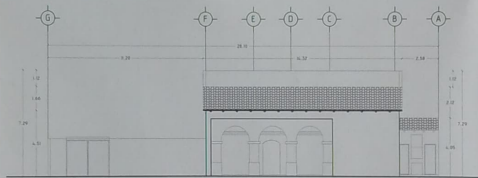

AL TALLER 1 SUR  
ESCALA 1:100

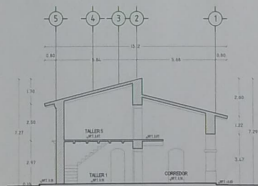

SECCION B  
ESCALA 1:100

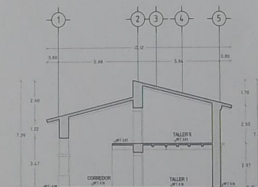

SECCION A  
ESCALA 1:100



F-31 VISTA HACIA ALZADO NORTE CON PRESENCIA DE GRETAS EN MUROS Y DAÑOS EN CUBIERTA DE TEJA A CAUSA DE SISMO.



F-32 VISTA HACIA LOSETA CON PRESENCIA DE ASENTAMIENTO Y GRETAS A CAUSA DE SISMO.



F-33 VISTA HACIA MURO CON PRESENCIA DE GRETA Y A CAUSA DE SISMO



F-34 VISTA HACIA MURO CON PRESENCIA DE GRETA Y A CAUSA DE SISMO

HOJE

CROQUIS DE MACROLOCALIZACIÓN

CROQUIS DE MICROLOCALIZACIÓN

PROYECTO

ESTUDIOS PARA CONTRIBUIR EN LA PROMOCIÓN PARA EL DESARROLLO DE ACCIONES DE CONSERVACIÓN Y PROTECCIÓN DE LOS BIENES CULTURALES DEL ESTADO DE OAXACA, "SAN FRANCISCO ISIDORIANI CASA DE LA CULTURA ANDRÉS HERNÁNDEZ SA, SAN FRANCISCO ISIDORIANI, OAXACA"

PLANO

ESTADO ACTUAL

SEPTIEMBRE / 2021

CLAVE

LEV/01

01/01

MTO. ALEJANDRO I. MURAT HINOJOSA

GOBERNADOR CONSTITUCIONAL DEL ESTADO DE OAXACA

MTO. AMANDO BOHÓRQUEZ RODRÍGUEZ

DIRECTOR GENERAL DEL INSTITUTO DEL PATRIMONIO CULTURAL

ARQ. GUILLERMO GONZÁLEZ LEÓN

DIRECTOR DE PLANEACIÓN Y PROYECTOS DEL BIFAC

ARQ. FROYLAN CRUZ GUTIÉRREZ

JEFE DE DEPARTAMENTO DE RESTAURACIÓN, URBANISMO Y ARQUITECTURA

D.R.O.

RESPONSABLE DEL PROYECTO DEL PIMAC

ASISTENTE MUNICIPAL DE SAN JOSÉ MEXICALTÁN

INSTITUTO DEL PATRIMONIO CULTURAL DEL ESTADO DE OAXACA

FOTOGRAFÍAS: MTO. ALEJANDRO I. MURAT HINOJOSA