

PLANTA ARQUITECTONICA
ESCALA 1:100



F-01 VISTA GENERAL FACHADA NORTE, ACCESOPRINCIPAL, FACHADA A BASE DE I CUERPO Y UN REPORTE EN FORMA DE ARCO. SE APPRECA TAMBIEN UN PAR DE CONTRAFUERTE.



F-02 VISTA GENERAL FACHADA SUR. SE DENOTA LA FABRICA DE PIEDRA DE LA REGION ASI COMO LA CUBIERTA DE TABIQUE DE BARRO ROJO, ASENTADO CON PORTERO CAL-ARENA.

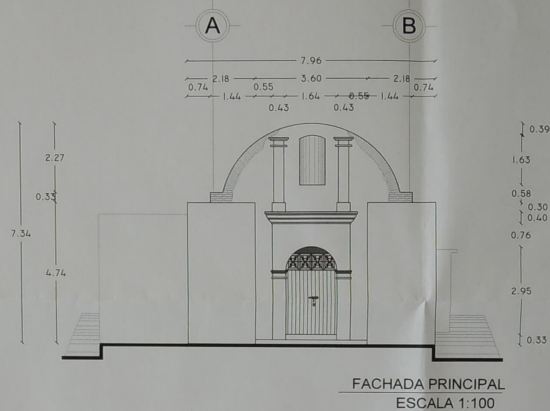

FACHADA PRINCIPAL
ESCALA 1:100

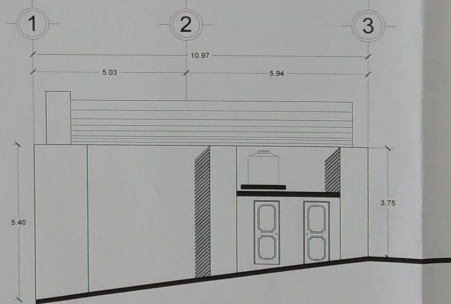

FACHADA LATERAL
ESCALA 1:100

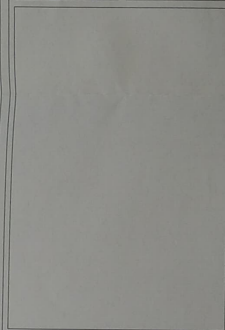

OBJETIVO:
ESTUDIOS PARA CONTRIBUIR EN LA PROMOCION PARA EL DESARROLLO DE ACCIONES DE CONSERVACION Y PROTECCION DE LOS BIENES CULTURALES DEL ESTADO DE OAXACA, "CAPILLA DEL CALVARIO" SANTA MARIA ATZOMPAA.

ESTADO ACTUAL	CLAVE
SEPTIEMBRE / 2021	LEV/01
<small>DIRECCION DE OBRAS</small> <small>CALLE JOSE MARIA MORELOS, CENTRO, 71200</small> <small>SANTA MARIA ATZOMPAA, SANTA MARIA, ATZOMPAA, OAXACA</small>	01/02

MTR. ALEJANDRO I. MURAT HINOJOSA
GOBERNADOR CONSTITUCIONAL DEL ESTADO DE OAXACA

MTR. AMANDO BOHÓRQUEZ RODRÍGUEZ
DIRECTOR GENERAL DEL INSTITUTO DEL PATRIMONIO CULTURAL

ARQ. GUILLERMO GONZÁLEZ LEÓN
DIRECTOR DE PLANEACIÓN Y PROYECTOS DEL IPAC

ARQ. FROYLAN CRUZ GUTIÉRREZ
JEFE DE DEPARTAMENTO DE RESTAURACIÓN, URBANISMO Y ARQUITECTURA

DADO:

RESPONSABLE DEL REQUISITO DEL EMPLEO: AGENTE MUNICIPAL



INSTITUTO DEL PATRIMONIO CULTURAL DEL ESTADO DE OAXACA