

PLANTA ARQUITECTONICA

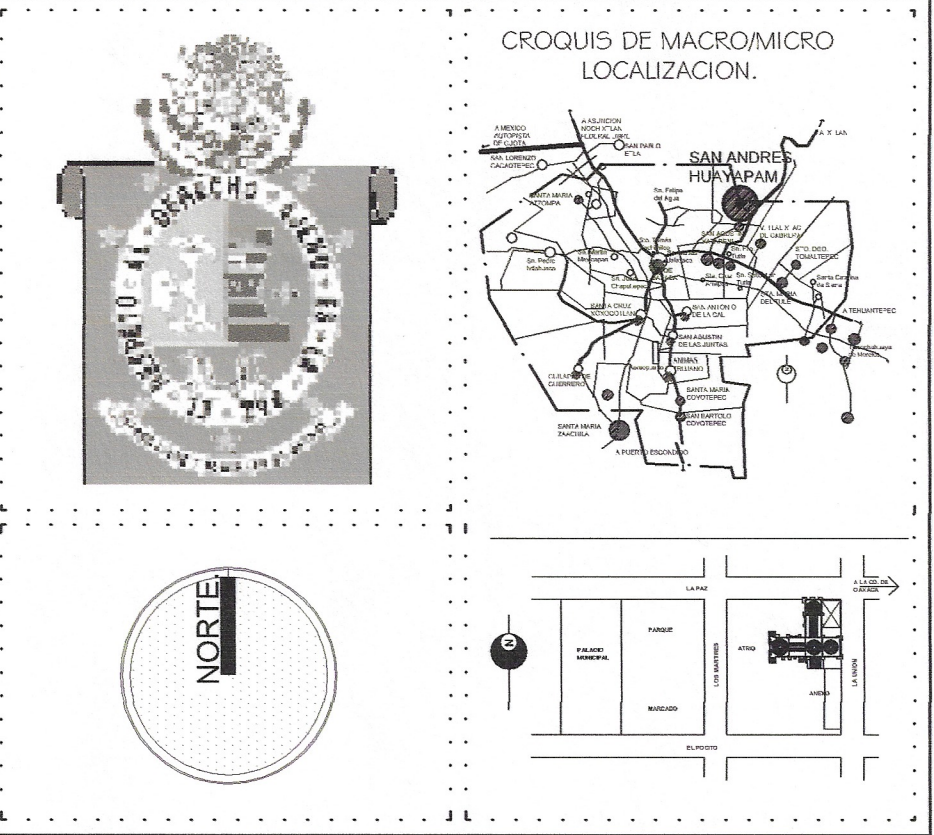
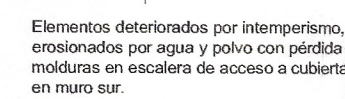
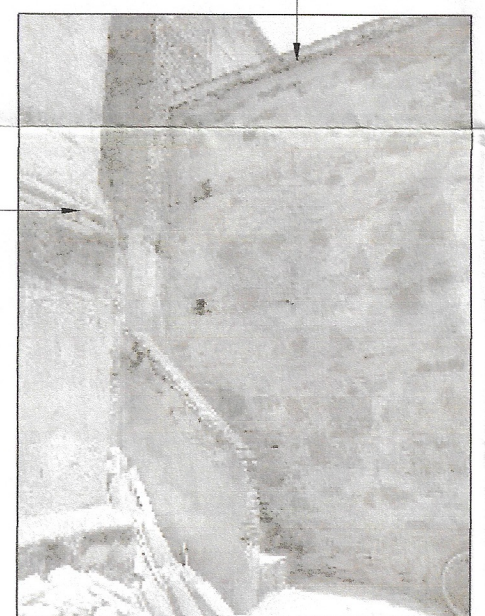
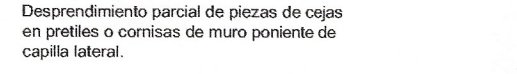
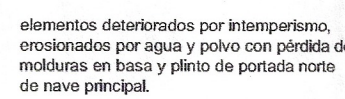
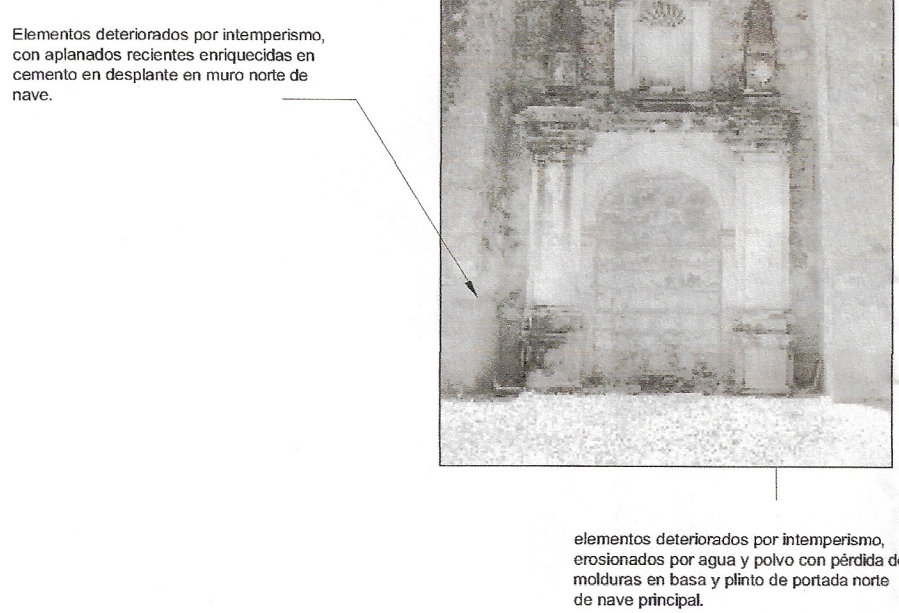
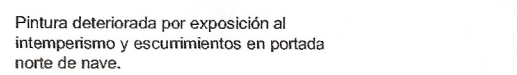
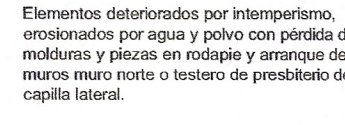
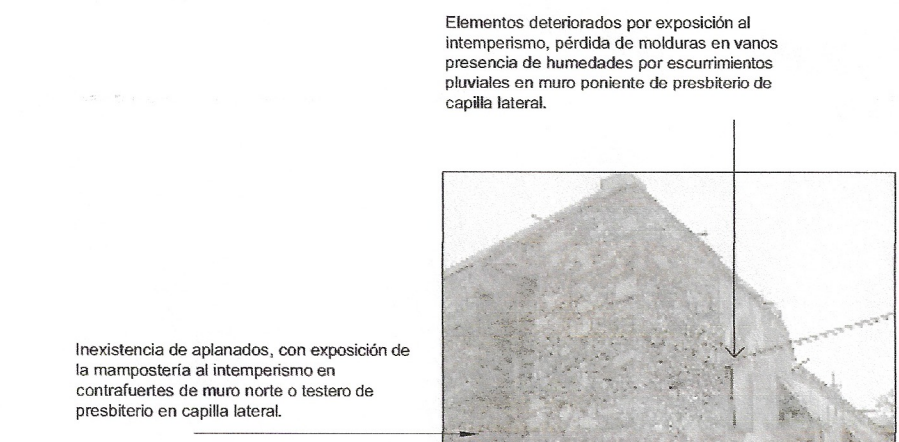

ESPECIFICACIONES:

- Inexistencia de aplanados, exponiendo la mampostería al intemperismo y su consecuente detrimento además de la presencia de elementos naturales parásitos.
- Aplanados en mal estado, separados del muro por la falta de capacidad de trabajo, con presencia de humedades.
- Disgregación de escarpo en contrafuertes, con desprendimiento total o parcial del enladrillado.
- Disgregación de juntas en mampostería, provocando desprendimiento de piezas y fisuramientos visibles.
- Pérdida total de impermeabilización, por falta de mantenimiento en superficie de cubierta: bóvedas, cúpulas y áreas planas.
- Entortado fisurado, falta de pendientes para desagüe e impermeabilización.
- Pérdida total o parcial de caja.
- Vegetación parásita, hongos y elementos naturales ajenos.
- Tapial de mampostería.
- Elementos afectados por el intemperismo.

PROYECTO: Restauración del Templo de San Andrés Huayapam

PLANO DE DETERIOROS
PLANTA ARQUITECTÓNICA
JUNIO DEL 2002.
CLAVE:
DE 2.
2/6

LIC. JOSE MURAT.
GOBERNADOR CONSTITUCIONAL DEL ESTADO DE OAXACA.
C. HIPOLITO MARTÍNEZ PACHECO.
PRESIDENTE MUNICIPAL DE SAN ANDRÉS HUAYAPAM.
ARQ. CARLOS E. MELGOZA CASTILLO.
DIRECTOR GENERAL DE LA COPAE.

ESCALA GRAFICA: ACOT : MT5. ESC. 1 : 100
0 1 2 3 4 5 10

COPAE
COMISION DEL PATRIMONIO EDIFICADO

00000014