

CORTE C-C'
(FACHADA EXTERIOR CORREDOR)

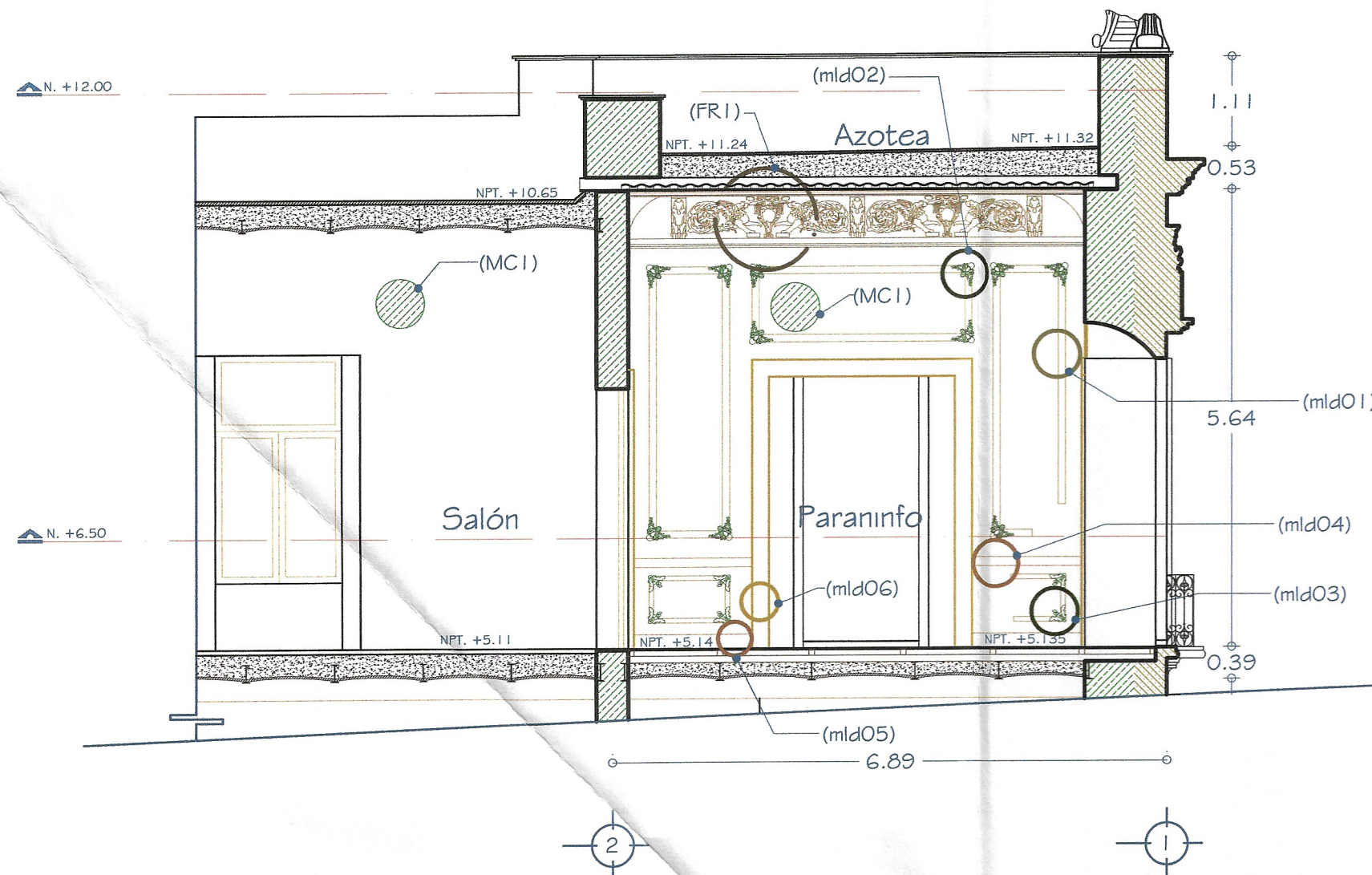

CORTE D-D'
(FACHADA INTERIOR ORIENTE)

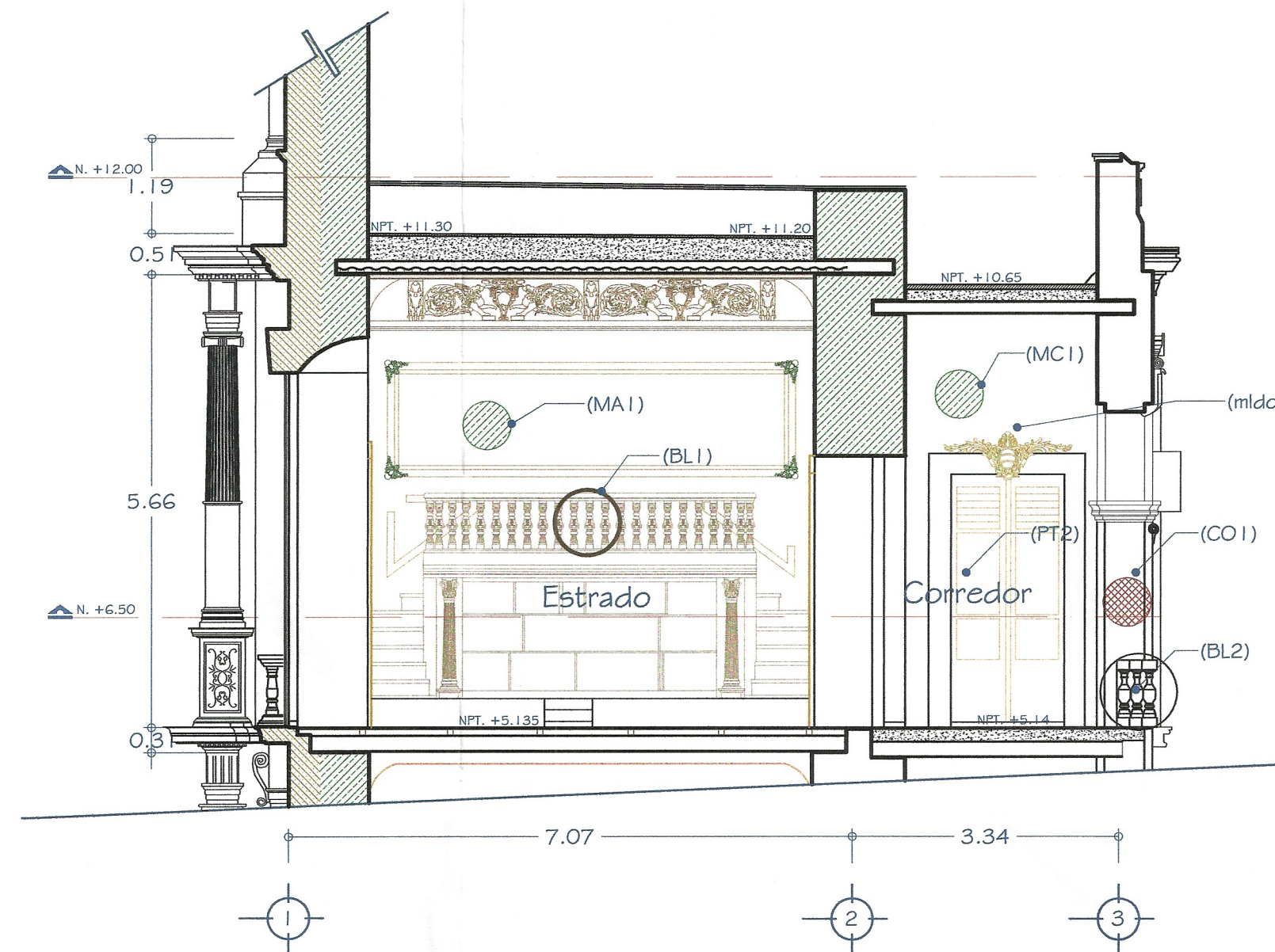

CORTE F-F'
(FACHADA INTERIOR PONIENTE)

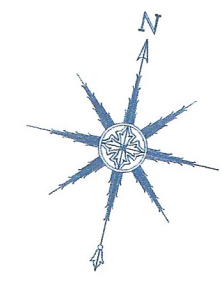
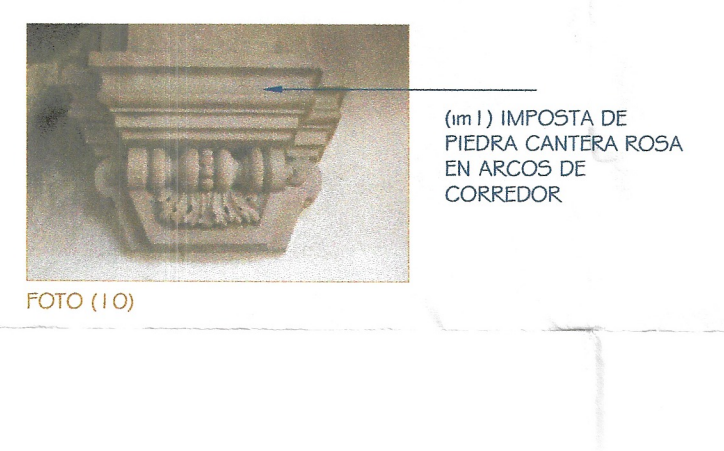
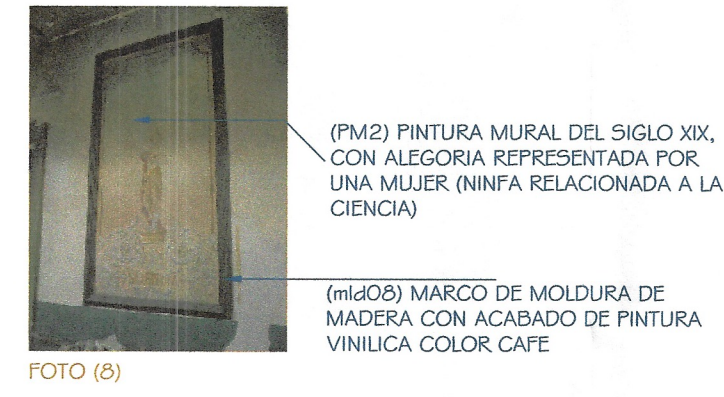
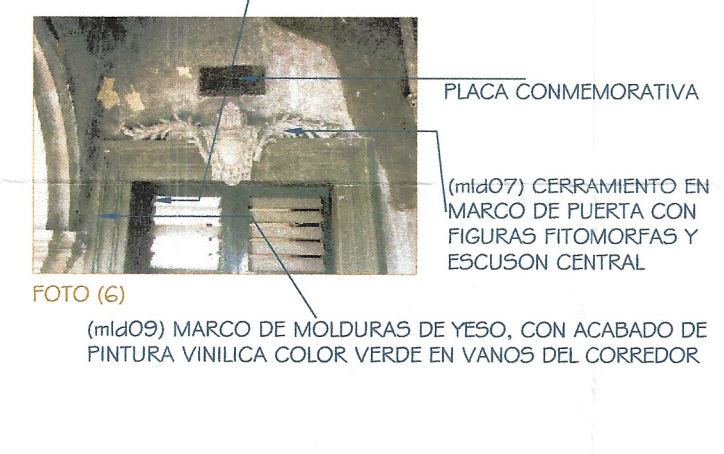
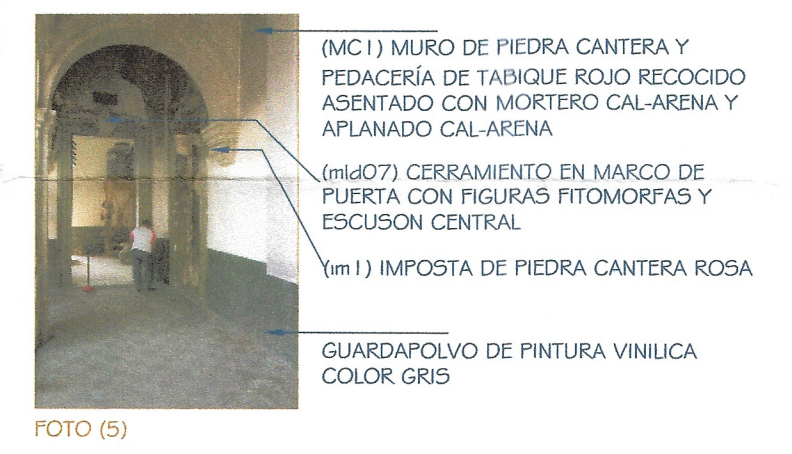
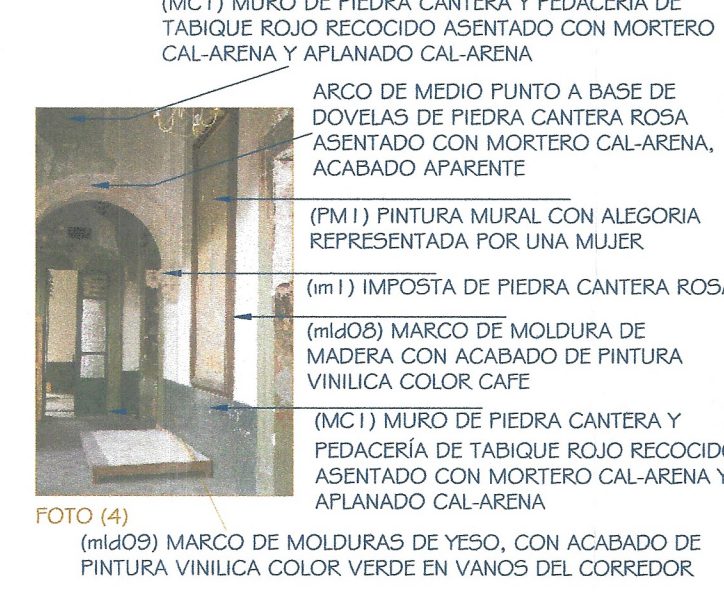
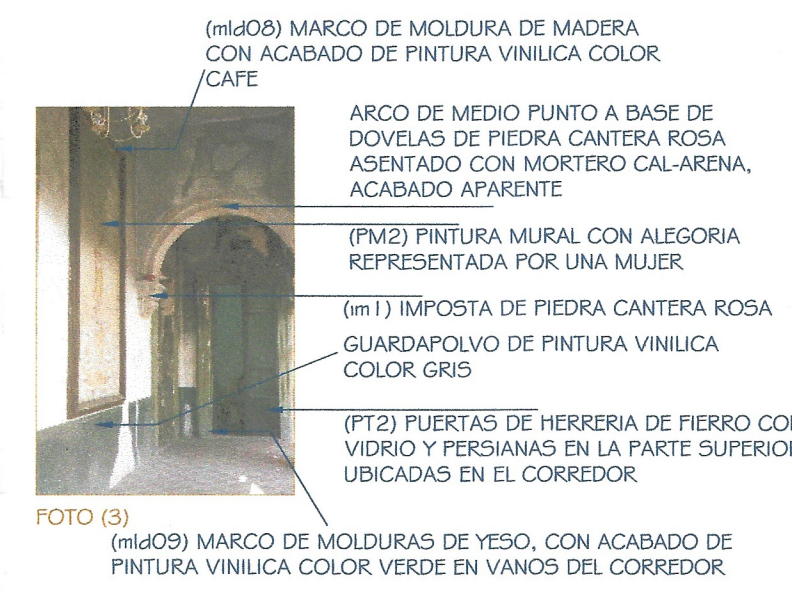
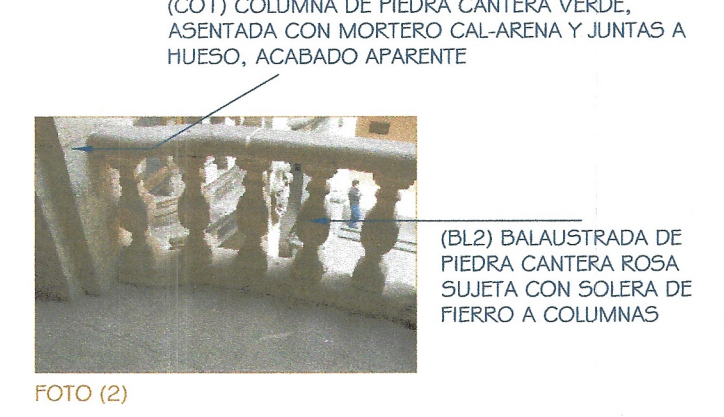
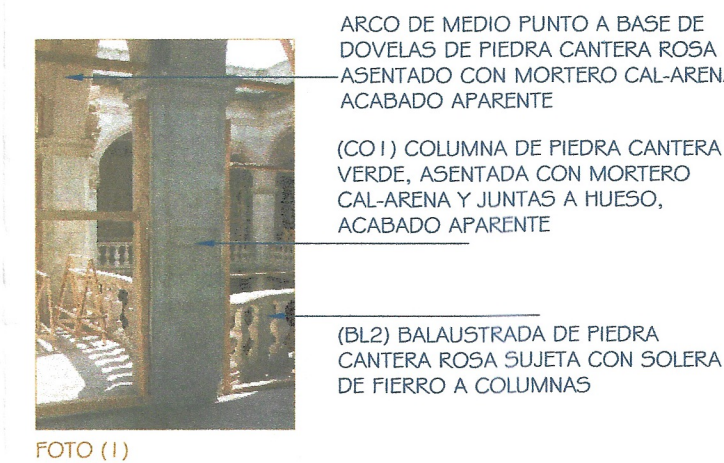
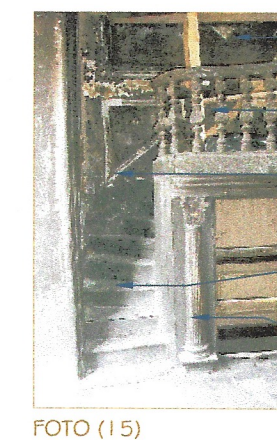
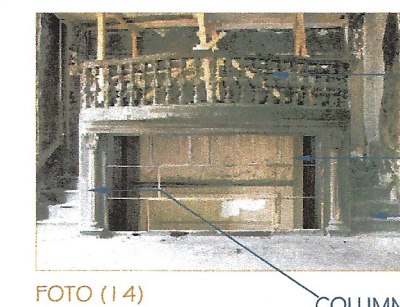
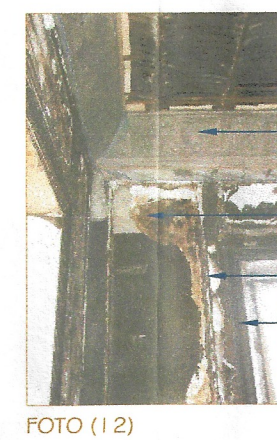
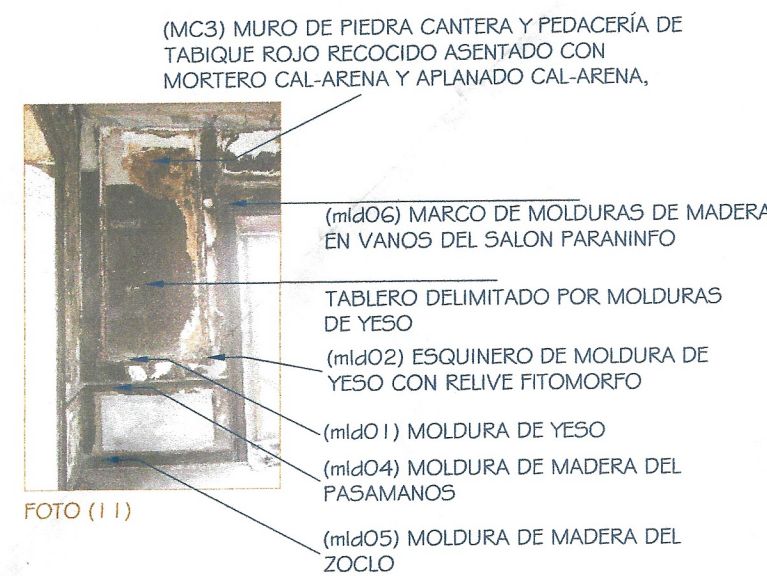

ESPECIFICACIONES:

- (MC1) MURO DE PIEDRA CANTERA VERDE Y PEDACERÍA DE TABIQUE ROJO RECOCIDO ASENTADO CON MORTERO CAL-ARENA Y AFLANADO CAL-ARENA.
- (MC2) MURO DE PIEDRA CANTERA VERDE Y PEDACERÍA DE TABIQUE ROJO RECOCIDO ASENTADO CON MORTERO CAL-ARENA ACABADO APARENTE.
- (MA1) MURO DE ADOBE CON AFLANADO DE CAL-ARENA.
- (CO1) COLUMNA DE PIEDRA CANTERA VERDE ASENTADA CON MORTERO CAL-ARENA Y JUNTAS A HUESO, ACABADO APARENTE.

PROYECTO:

Proyecto de Restauración
y Rehabilitación
del Paraninfo de la Facultad
de Derecho de la U.A.B.J.O.

PLANO:
FABRICAS MUROS
PLANTA ALTA

JULIO DEL 2003

CLAVE:
F6

6/10

LIC. JOSE MURAT.
GOBERNADOR CONSTITUCIONAL DEL ESTADO DE OAXACA
ARQ. CARLOS E. MELGOZA CASTILLO.
DIRECTOR GENERAL DE LA COPAE.

DIRECCION DE PROYECTOS Y OBRAS.

ESCALA GRAFICA ACOT: MTS. ESC. 1:75
0 1 2 3 4 5 10

COPEAE
COMISION DEL PATRIMONIO EDIFICADO

CONACULTA Instituto Nacional de Antropología e Historia

00000016