

CORTE A-A'
(FACHADA INTERIOR NORTE)

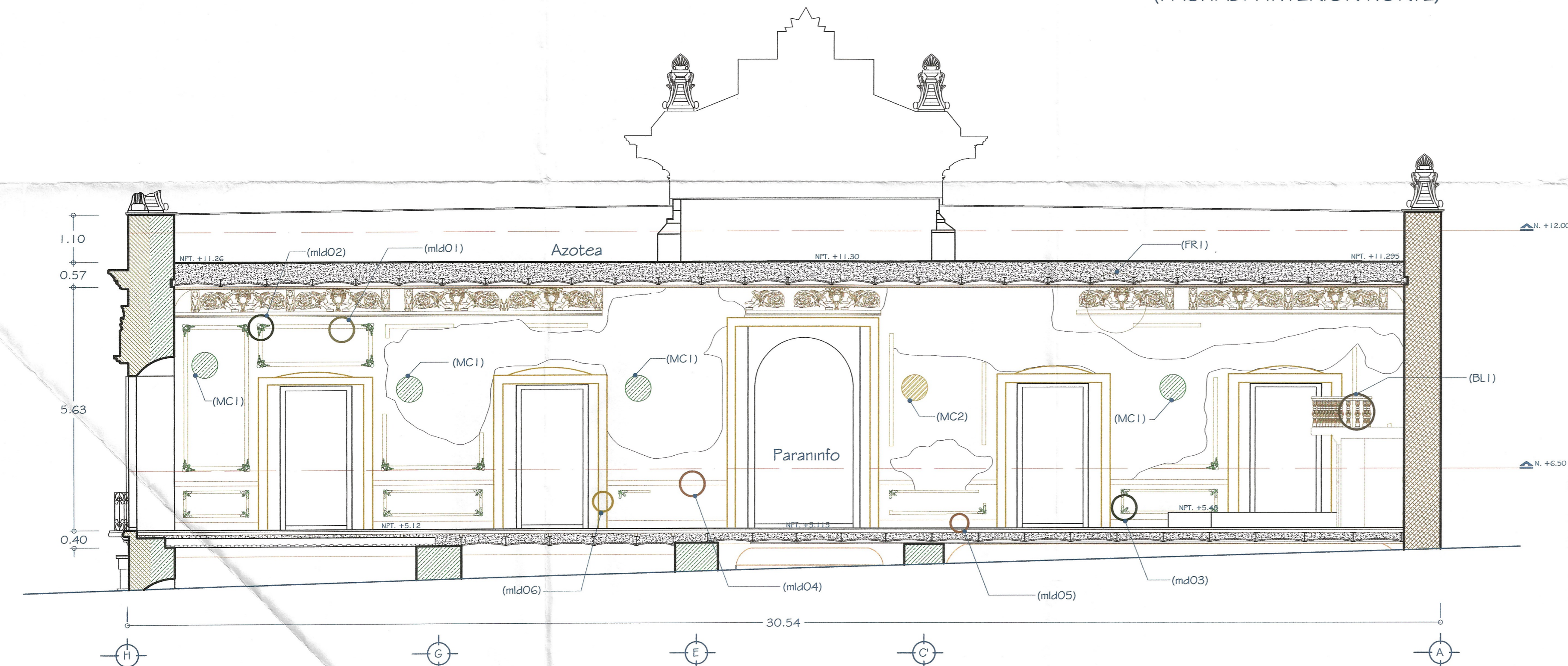

CORTE B-B'
(FACHADA INTERIOR SUR)

(fr-1) FRISO DE YESO MOLDEADO SOBRE TELA DE YUTE, DECORADO A BASE DE GRUTESCOS, ELEMENTOS FITOMORFOS Y ZOOMORFOS.

(mldO1) MOLDURA DE YESO
(mldO2) ESQUINERO DE MOLDURA DE YESO CON RELIEVE FITOMORFO
(mldO6) MARCO DE MOLDURAS DE MADERA EN VANOS DEL SALON PARANINFO

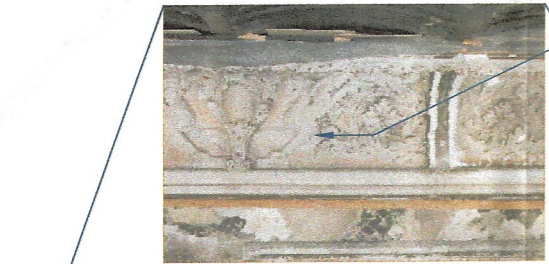

FRISO LOCALIZADO EN LA PERIFERIA DEL PARANINFO CON TRABAJO DE YESERIA Y DECORACION DE ELEMENTOS ESTILO GRUTESCOS, FITOMORFOS Y ZOOMORFOS EN COMBINACION Y ESCUDOS INTERCALADOS. EL FRISO MIDE APROX. 70 CMS. DE ALTO Y ESTA MOLDEADO SOBRE UN SOPORTE DE TELA DE YUTE CON TRAMA MUY ABIERTA, PUADA A UN BASTIDOR DE MADERA EL CUAL SE ENCUENTRA ADOSADO AL MURO EN SUS EXTREMOS SUPERIOR E INFERIOR.

REMARCAMIENTO SUPERIOR
MENSULA
GRIFO DERECHO
ESCUDON CENTRAL
GRIFO IZQUIERDO
REMARCAMIENTO INFERIOR

(fr-1) FRISO DE YESO MOLDEADO SOBRE TELA DE YUTE, DECORADO A BASE DE GRUTESCOS, ELEMENTOS FITOMORFOS Y ZOOMORFOS.



(mldO2) ESQUINERO DE MOLDURA DE YESO CON RELIEVE FITOMORFO
(mldO1) MOLDURA DE YESO



(mldO3) ESQUINERO DE MOLDURA DE YESO CON RELIEVE FITOMORFO



(PTa1) VESTIGIOS DE PAPEL TAPIZ EN MURO LADO NORTE DEL SALON PARANINFO



FOTO (1)

(fr-1) FRISO DE YESO MOLDEADO SOBRE TELA DE YUTE, DECORADO A BASE DE GRUTESCOS, ELEMENTOS FITOMORFOS Y ZOOMORFOS
(mldO6) MARCO DE MOLDURAS DE MADERA EN VANOS DEL SALON PARANINFO
(PT1) PUERTA DE MADERA ENTABLERADA CON MARCO DE MOLDURA DE MADERA
ESCALERAS DE MADERA PARA ACCEDER AL ESTRADO
TARIMA DE TRIPLAY DE 19 MM SOBRE BASTIDOR DE MADERA



FOTO (3)

MURO DE PIEDRA CANTERA Y PEDACERIA DE TABIQUE ROJO RECOCIDO ASENTADO CON MORTERO CAL-ARENA Y AFLANADO CAL-ARENA
(PT1) PUERTA DE MADERA ENTABLERADA CON MARCO DE MOLDURA DE MADERA
(mldO6) MARCO DE MOLDURAS DE MADERA EN VANOS DEL SALON PARANINFO
(mldO4) MOLDURA DE MADERA DEL PASAMANOS
(mldO5) MOLDURA DE MADERA DEL ZOCLO



FOTO (5)

MURO DE PIEDRA CANTERA Y PEDACERIA DE TABIQUE ROJO RECOCIDO ASENTADO CON MORTERO CAL-ARENA Y AFLANADO CAL-ARENA
(PT1) PUERTA DE MADERA ENTABLERADA CON MARCO DE MOLDURA DE MADERA
(mldO4) MOLDURA DE MADERA DEL PASAMANOS
(mldO5) MOLDURA DE MADERA DEL ZOCLO
(mldO3) ESQUINERO DE MOLDURA DE YESO CON RELIEVE FITOMORFO



FOTO (2)

(fr-1) FRISO DE YESO MOLDEADO SOBRE TELA DE YUTE, DECORADO A BASE DE GRUTESCOS, ELEMENTOS FITOMORFOS Y ZOOMORFOS
(mldO1) MOLDURA DE YESO
AJUSTE DE MADERA ENTRE VANO ORIGINAL Y MARCO DE MADERA
(mldO6) MARCO DE MOLDURAS DE MADERA EN VANOS DEL SALON PARANINFO
(mldO4) MOLDURA DE MADERA DEL PASAMANOS
(mldO5) MOLDURA DE MADERA DEL ZOCLO



FOTO (4)

(fr-1) FRISO DE YESO MOLDEADO SOBRE TELA DE YUTE, DECORADO A BASE DE GRUTESCOS, ELEMENTOS FITOMORFOS Y ZOOMORFOS
(mldO2) ESQUINERO DE MOLDURA DE YESO CON RELIEVE FITOMORFO
TABLERO DELIMITADO POR MOLDURAS DE YESO
(mldO1) MOLDURA DE YESO
(PT1) PUERTA DE MADERA ENTABLERADA CON MARCO DE MOLDURA DE MADERA

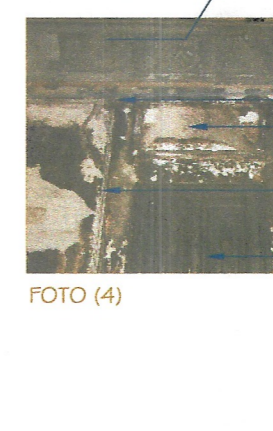

FOTO (6)

MURO DE PIEDRA CANTERA Y PEDACERIA DE TABIQUE ROJO RECOCIDO ASENTADO CON MORTERO CAL-ARENA Y RELLENO DE PEDACERIA DE TABIQUE CON AFLANADO CAL-ARENA
PLACA CONMEMORATIVA
(mldO6) MARCO DE MOLDURAS DE MADERA EN VANOS DEL SALON PARANINFO
(mldO1) MOLDURA DE YESO
(mldO4) MOLDURA DE MADERA DEL PASAMANOS
(mldO5) MOLDURA DE MADERA DEL ZOCLO



FOTO (7)

MURO DE PIEDRA CANTERA Y PEDACERIA DE TABIQUE ROJO RECOCIDO ASENTADO CON MORTERO CAL-ARENA Y AFLANADO CAL-ARENA
AJUSTE DE MADERA ENTRE VANO ORIGINAL Y MARCO DE MADERA
(mldO6) MARCO DE MOLDURAS DE MADERA EN VANOS DEL SALON PARANINFO



FOTO (8)

(fr-1) FRISO DE YESO MOLDEADO SOBRE TELA DE YUTE, DECORADO A BASE DE GRUTESCOS, ELEMENTOS FITOMORFOS Y ZOOMORFOS
(mldO6) MARCO DE MOLDURAS DE MADERA EN VANOS DEL SALON PARANINFO
ARCO DE MEDIO PUNTO EN VANO CENTRAL (LADO SUR) DEL SALON PARANINFO
MURO DE PIEDRA CANTERA Y PEDACERIA DE TABIQUE ROJO RECOCIDO ASENTADO CON MORTERO CAL-ARENA Y AFLANADO CAL-ARENA Y RELLENO DE PEDACERIA DE TABIQUE CON AFLANADO CAL-ARENA



FOTO (9)

MURO DE PIEDRA CANTERA Y PEDACERIA DE TABIQUE ROJO RECOCIDO ASENTADO CON MORTERO CAL-ARENA Y AFLANADO CAL-ARENA
(mldO1) MOLDURA DE YESO
(mldO2) ESQUINERO DE MOLDURA DE YESO CON RELIEVE FITOMORFO
(mldO4) MOLDURA DE MADERA DEL PASAMANOS
(mldO3) ESQUINERO DE MOLDURA DE YESO CON RELIEVE FITOMORFO
(mldO1) MOLDURA DE YESO



FOTO (10)

(mldO1) MOLDURA DE YESO
(mldO6) MARCO DE MOLDURAS DE MADERA EN VANOS DEL SALON PARANINFO
(mldO4) MOLDURA DE MADERA DEL PASAMANOS
(mldO5) MOLDURA DE MADERA DEL ZOCLO



FOTO (11)

PASAMANOS DE MADERA SOBRE BALAUSTRADA
(BL1) BALAUSTRADA DE MADERA TALLADA Y ENSAMBLADA, UBICADA AL FRENTE DEL ESTRADO



FOTO (12)

MURO DE PIEDRA CANTERA Y PEDACERIA DE TABIQUE ROJO RECOCIDO ASENTADO CON MORTERO CAL-ARENA Y AFLANADO CAL-ARENA
(mldO1) MOLDURA DE YESO
(mldO4) MOLDURA DE MADERA DEL PASAMANOS
(mldO1) MOLDURA DE YESO
TARIMA DE TRIPLAY DE 19 MM SOBRE BASTIDOR DE MADERA
(mldO5) MOLDURA DE MADERA DEL ZOCLO



ESPECIFICACIONES:

- (MC1) MURO DE PIEDRA CANTERA VERDE Y PEDACERIA DE TABIQUE ROJO RECOCIDO ASENTADO CON MORTERO CAL-ARENA Y AFLANADO CAL-ARENA.
- (MC2) MURO DE PIEDRA CANTERA VERDE Y PEDACERIA DE TABIQUE ROJO RECOCIDO ASENTADO CON MORTERO CAL-ARENA Y RELLENO DE PEDACERIA DE TABIQUE CON AFLANADO CAL-ARENA.
- (MC3) MURO DE PIEDRA CANTERA VERDE Y PEDACERIA DE TABIQUE ROJO RECOCIDO ASENTADO CON MORTERO CAL-ARENA ACABADO APARENTE.
- (MA1) MURO DE ADOBE CON AFLANADO CAL-ARENA
- (PT1) VESTIGIOS DE PAPEL TAPIZ

PROYECTO:
Proyecto de Restauración y Rehabilitación del Paraninfo de la Facultad de Derecho de la U.A.B.J.O.

PLANO:
FABRICAS MUROS PLANTA ALTA

CLAVE:
F5

JULIO DEL 2003 5/10

LIC. JOSE MURAT.
GOBERNADOR CONSTITUCIONAL DEL ESTADO DE OAXACA.
ARQ. CARLOS E. MELGOZA CASTILLO.
DIRECTOR GENERAL DE LA COPAE.

DIRECCION DE PROYECTOS Y OBRAS.

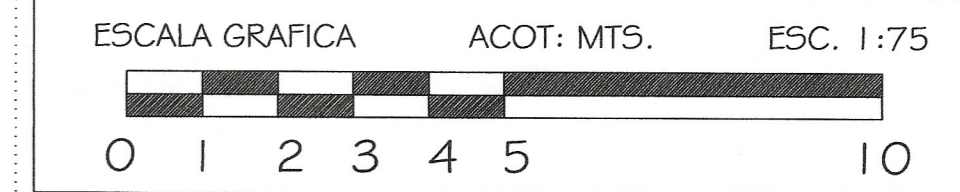

COPAE
COMISION DEL PATRIMONIO EDIFICADO

Instituto Nacional de Antropología e Historia