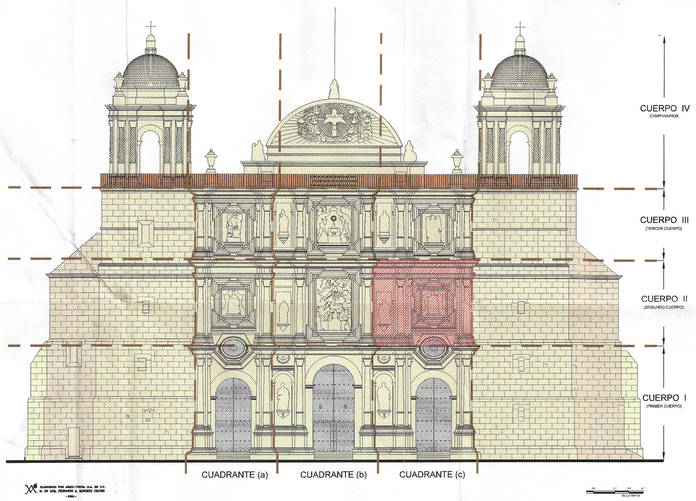

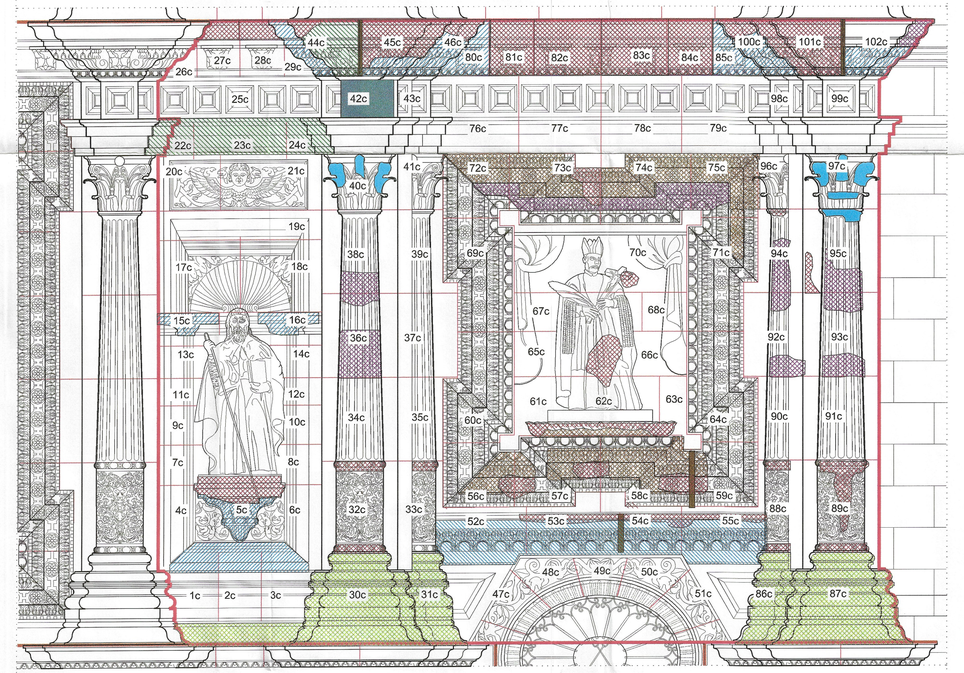

CUADRANTE "c"

0.5 2.0 3.0
ESCALA GRAFICA

CUADRO DE PIEZAS EN ESTADO DELEZNABLE SEGUN SIMBOLOGIA ADYACENTE CUERPO II CUADRANTE (c)

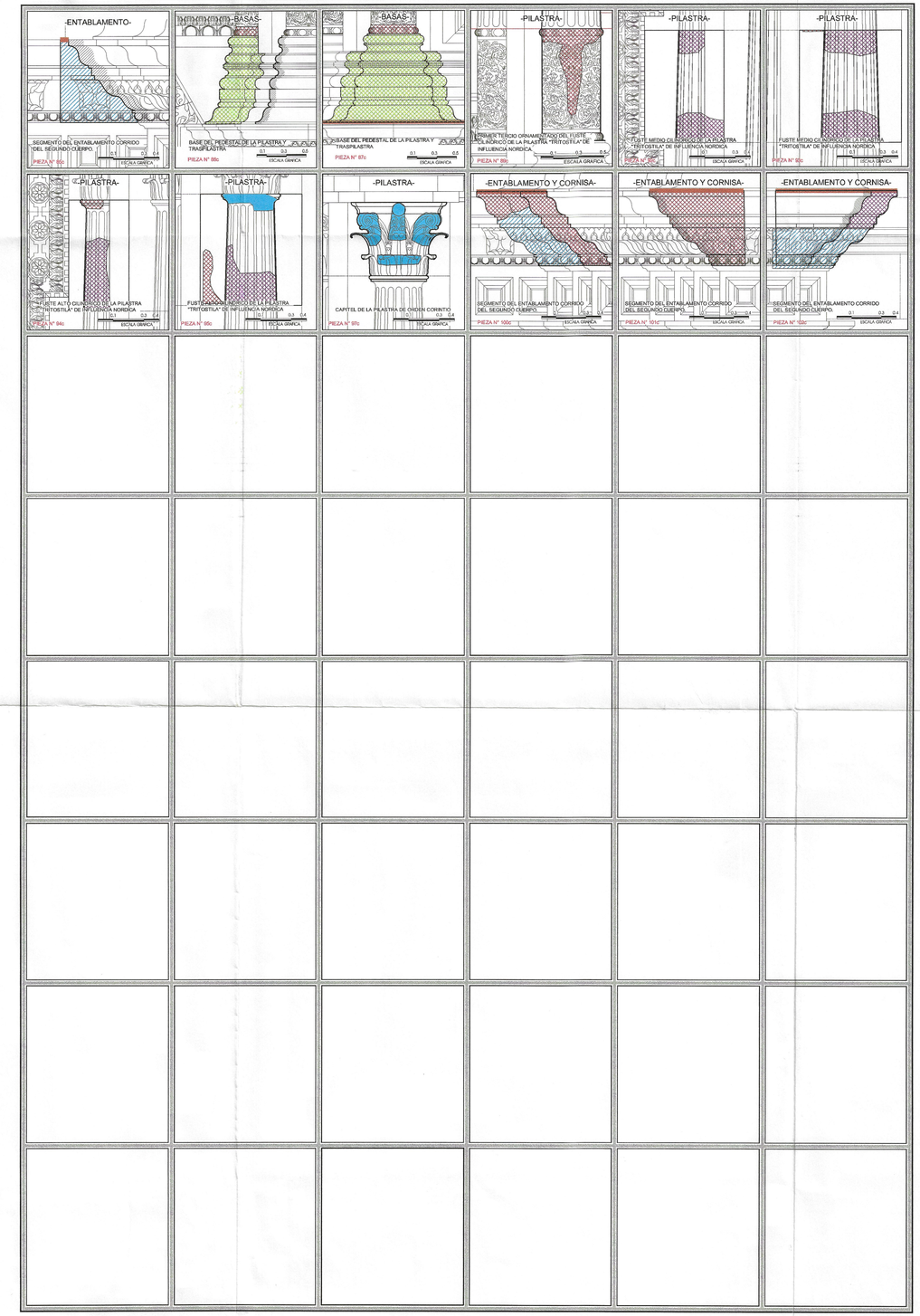

MACROLOCALIZACION

MICROLOCALIZACION

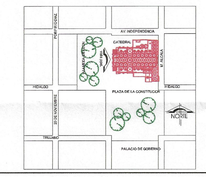

SIMBOLOGIA

DIAGNOSTICO

- Sillar en estado polvurolento y exfoliación por intemperización y concentración de agua.
- B Macetones labrados en piedra "Verde Oaxaca", que por efectos del intemperismo, el polvo, el guano de paloma y la contaminación ambiental se encuentra en grave estado de deleznabilidad.
- Relieves de piedra de cantera "Verde Oaxaca", el cual por efectos del intemperismo, el polvo, el guano de paloma y la contaminación ambiental se encuentra en grave estado de deleznabilidad, así como elementos faltantes en ellos.
- D Emplastes existentes hechos a base de argamasa sobre ornamentos de cemento-arena, inadecuados y perjudiciales por la acción degradante por dureza que el cemento produce en la cantera.
- Desportillamientos mayores y/o piezas faltantes por estallamiento e intemperización por efectos de elementos parásitos de elementos labrados en cantera "Verde Oaxaca".
- F Desportillamientos en la ornamentación labrada en cantera "Verde Oaxaca" en los frisos de los entablamentos.
- Desportillamientos en la ornamentación labrada en cantera "Verde Oaxaca" que enmarca los relieves de las escenas en el segundo cuerpo y tercer cuerpo.
- H Aristas desportilladas en los capiteles labrados en cantera "Verde Oaxaca" de las columnas del primer, segundo y tercer cuerpo.
- Molduras desportilladas a todo lo largo de la arquitraba de cantera "Verde Oaxaca".
- Concentración de musgos y hongos producidos por la humedad del agua de la lluvia.
- K Estatuas labradas en cantera "Verde Oaxaca" colocadas en la cresta de remate del cuarto cuerpo, que por efectos del intemperismo, el polvo, el guano de paloma y la contaminación ambiental se encuentra en grave estado de deleznabilidad y con elementos faltantes: las estatuas representan las tres virtudes teologales, la fe, la esperanza y la caridad.
- L Remoldeos existentes hechos a base de argamasa de cemento-arena, inadecuados y perjudiciales por la acción degradante por dureza que el cemento produce en la cantera.
- M Fragmentos desprendidos de elementos labrados en cantera "Verde Oaxaca", que por acción del efecto de hidrólisis, producido por la penetración del agua de lluvia, intemperismo o contaminación ambiental.
- N Estallamiento de la película superficial en forma de exfoliación, de granulosidad o perdida de pulimento en elementos labrados en cantera "Verde Oaxaca".
- O Juntas abiertas y/o fracturadas que permiten la penetración de humedad y contaminantes que aceleran el proceso de degradación de
- P Chaflán de la
arena, sobre
portadas.
- Piedra de can
automotriz, gra
paloma.

Con fundamento en los artículos 3º fracción IV, 7º, primer párrafo con fracción I, 43 y 44 de la Federal sobre Monumentos y Zonas Arqueológicos, Artísticos e Históricos y el 42 de su reglamento, así como en los artículos 1º, 2º fracción II de la Ley Orgánica del Instituto Nacional de Antropología e Historia, por disposición del C. Director del Centro INAH Oaxaca, se autoriza la obra a que se refieren estos planos.

03 Julio - 2012.

Fecha Firma

Nota: Todos los elementos de cantera se encuentran afectados por la acción de hidrólisis e intemperismo.

GOBIERNO DEL ESTADO DE OAXACA

COMEDI
COMISIÓN DEL PATRIMONIO EDIFICADO

INAH
Instituto Nacional de Antropología e Historia

PLANO: DIAGNOSTICO SEGUNDO CUERPO CUADRANTE " C "	CLAVE: D3-02

ELABORO: arqui-volta s.a. de c.v.
arq. fernando a. sanchez chavez

ESCALA GRAFICA:	ESCALA :	COTAS :
	FECHA :	

00000015