

RESULTADOS GENERALES

Como parte del impulso y apoyo que este Gobierno proporciona a las y los jóvenes oaxaqueños, el Instituto de la Juventud del Estado de Oaxaca (INJEO), durante el ejercicio fiscal 2022, implementó proyectos, acciones y actividades que promovieran el desarrollo integral participación de este sector de la población.

A fin de promover el cuidado y prevención de la salud física y mental entre la población joven del Estado de Oaxaca, se implementó el proyecto de inversión pública denominado **“PLÁTICAS INFORMATIVAS PARA EL CUIDADO Y PREVENCIÓN DE LA SALUD FÍSICA Y MENTAL DE LAS JUVENTUDES DEL ESTADO DE OAXACA”**, el cual fue autorizado mediante oficio número SF/SPIP/DPIP/CIDCF21/0092/2022, emitido por la Subsecretaría de Planeación e Inversión Pública de la Secretaría de Finanzas del Estado de Oaxaca, contando con una inversión total por la cantidad de \$302,900 pesos.

Con el objetivo de fortalecer e impulsar iniciativas de emprendimiento entre la población joven del estado de Oaxaca, se implementó el proyecto de inversión pública denominado **“IMPULSA-T JOVEN: IMPLEMENTACIÓN DE PLÁTICAS INFORMATIVAS EN MATERIA DE EMPRENDIMIENTO PARA LA POBLACIÓN JOVEN DEL ESTADO DE OAXACA”**, el cual fue autorizado con número de oficio SF/SPIP/DPIP/CIDCF21/0093/2022, emitido por la Subsecretaría de Planeación e Inversión Pública de la Secretaría de Finanzas del Estado de Oaxaca, contando con una inversión total por la cantidad de \$905,400 pesos. Mediante este proyecto, las y los jóvenes del estado pueden acceder a pláticas informativas, talleres y capacitaciones en materia de emprendimiento, a fin de que cuenten con las herramientas y conocimientos necesarios para el fortalecimiento de sus iniciativas de emprendimientos, y logrando así, impactar positivamente en la reactivación económica del estado.

Continuando, se informa que con número de oficio SF/SPIP/DPIP/API22/0141/2022, emitido por la Subsecretaría de Planeación e Inversión Pública de la Secretaría de

Finanzas del Estado de Oaxaca, fue autorizado el proyecto de inversión pública denominado **“ACCIONES PARA FOMENTAR EL DESARROLLO NUTRICIONAL DE LA POBLACIÓN JOVEN DEL ESTADO DE OAXACA”**, contando con una inversión total por la cantidad de \$500,000 pesos. Dicho proyecto tiene el objetivo de facilitar el acceso a alimentos de alto valor nutricional a mujeres y hombres jóvenes oaxaqueños, que se encuentre en condiciones de riesgo y vulnerabilidad, mediante la entrega de apoyos alimentarios, acompañados de acciones de orientación y educación alimentaria. Cabe resaltar que, con la implementación del presente proyecto, de manera directa se benefició a 250 jóvenes del estado de Oaxaca, quienes pueden acceder a alimentos de alto valor nutricional, acompañados de acciones de orientación y educación alimentaria.

Así también se informa, que se implementó el proyecto de inversión pública denominado **“IMPLEMENTACIÓN DE PLÁTICAS INFORMATIVAS EN MATERIA DE SALUD PARA LAS Y LOS ENLACES DE LAS INSTANCIAS MUNICIPALES DE JUVENTUD DEL ESTADO DE OAXACA”**, el cual fue autorizado mediante oficio número SF/SPIP/DPIP/CIDCF21/0091/2022, emitido por la Subsecretaría de Planeación e Inversión Pública de la Secretaría de Finanzas del Estado de Oaxaca, contando con una inversión total por la cantidad de \$333,000 pesos. Dicho proyecto tiene el objetivo de promover entre las y los enlaces municipales de juventud, el cuidado y prevención de la salud física y mental. Mediante pláticas informativas en temas de prevención de adicciones, salud sexual y reproductiva, salud mental, hábitos de vida saludable, así como concientizar y prevenir el covid-19 en este sector de la población oaxaqueña.

Con el objetivo de fomentar el desarrollo de habilidades y conocimientos en la población joven del estado de Oaxaca, se implementó el proyecto de inversión pública denominado **“JÓVENES TALENTO: ACCIONES PARA EL DESARROLLO DE HABILIDADES Y CONOCIMIENTOS EN LA POBLACIÓN JOVEN DEL ESTADO DE OAXACA”**, el cual fue autorizado mediante oficio número SF/SPIP/DPIP/API22/0142/2022, emitido por la Subsecretaría de Planeación e

Inversión Pública de la Secretaría de Finanzas del Estado de Oaxaca, contando con una inversión total por la cantidad de \$2´000,000 pesos. Mediante este proyecto se están implementando talleres y cursos impartidos por 500 facilitadoras y facilitadores jóvenes, a grupos de “educandos” para la adquisición de conocimientos y desarrollo de habilidades.

A fin de reconocer a las y los jóvenes cuya dedicación al trabajo o estudio cause entusiasmo y admiración entre sus contemporáneos y pueda considerarse ejemplo de superación personal o progreso de su comunidad, el Gobierno del Estado a través del INJEO realizó en el mes de agosto, la entrega del **Premio Estatal de la Juventud 2022**, a 13 jóvenes galardonados, dos en cada categoría y solo un galardonado en la categoría de Actividades Artísticas. Se otorgó a cada joven galardonado un estímulo económico por la cantidad de 50 mil pesos, una medalla denominada “Luis Donaldo Colosio Murrieta”, y un reconocimiento otorgado por el Gobierno del Estado, en las categorías: Méritos Cívicos, Actividades Académicas, Labor Social, Protección del Ambiente, Actividades Artísticas, Actividades Productivas; y en esta ocasión, por primera vez, se premió la categoría “Igualdad de Género y Diversidad Sexual”.

Así también, con el objetivo de contribuir a la prevención de la desigualdad, discriminación y violencia contra las mujeres jóvenes, se implementó el proyecto de inversión pública denominado **“Mujeres Jóvenes y Equidad de Género: Capacitaciones para el fortalecimiento de la prevención de la desigualdad, discriminación y violencia contra las mujeres, entre la población joven del Estado de Oaxaca”**, contando con una inversión total por la cantidad de \$1´800,000 pesos. Mediante este proyecto se implementaron actividades de capacitación con perspectiva de género en formato de conferencia, taller o curso, abordando líneas temáticas como igualdad, equidad y justicia de género, prevención de la violencia en razón de género, entre otros afines, mismas que beneficiaron a 400 jóvenes del Estado de Oaxaca. También mediante este proyecto se entregaron 150 apoyos

económicos, cada uno de \$4,000.00 (cuatro mil pesos 00/100 M.N) por única ocasión, para que 150 mujeres jóvenes que asistieron a las capacitaciones al amparo del presente proyecto, pudieran continuar con sus estudios y/o contribuya a su desarrollo personal y profesional.

Gobierno del Estado de Oaxaca
UR: 526 - INSTITUTO DE LA JUVENTUD DEL ESTADO DE OAXACA
 Estado de Situación Financiera
 Al 31 de diciembre de 2022 y 2021
 (Pesos)



CONCEPTO	2022	2021	CONCEPTO	2022	2021
ACTIVO			PASIVO		
ACTIVO CIRCULANTE			PASIVO CIRCULANTE		
EFFECTIVO Y EQUIVALENTES	240,886	28,277	CUENTAS POR PAGAR A CORTO PLAZO	8,019,023	9,815,081
DERECHOS A RECIBIR EFECTIVO O EQUIVALENTES	8,746,923	9,467,085	DOCUMENTOS POR PAGAR A CORTO PLAZO	0	0
DERECHOS A RECIBIR BIENES O SERVICIOS	0	22,486	PORCIÓN A CORTO PLAZO DE LA DEUDA PÚBLICA A LARGO PLAZO	0	0
INVENTARIOS	0	0	TITULOS Y VALORES A CORTO PLAZO	0	0
ALMACENES	0	0	PASIVOS DIFERIDOS A CORTO PLAZO	0	0
ESTIMACIÓN POR PÉRDIDA O DETERIORO DE ACTIVOS CIRCULANTES	0	0	FONDOS Y BIENES DE TERCEROS EN GARANTÍA Y/O ADMINISTRACIÓN A CORTO PLAZO	0	0
OTROS ACTIVOS CIRCULANTES	0	0	PROVISIONES A CORTO PLAZO	0	0
Total de ACTIVO CIRCULANTE	8,987,810	9,517,848	OTROS PASIVOS A CORTO PLAZO	0	0
ACTIVO NO CIRCULANTE			Total de PASIVO CIRCULANTE	8,019,023	9,815,081
INVERSIONES FINANCIERAS A LARGO PLAZO	0	0	PASIVO NO CIRCULANTE		
DERECHOS A RECIBIR EFECTIVO O EQUIVALENTES A LARGO PLAZO	0	0	CUENTAS POR PAGAR A LARGO PLAZO	0	0
BIENES INMUEBLES, INFRAESTRUCTURA Y CONSTRUCCIONES EN PROCESO	0	0	DOCUMENTOS POR PAGAR A LARGO PLAZO	0	0
BIENES MUEBLES	627,031	956,931	DEUDA PÚBLICA A LARGO PLAZO	0	0
ACTIVOS INTANGIBLES	0	0	PASIVOS DIFERIDOS A LARGO PLAZO	0	0
DEPRECIACIÓN, DETERIORO Y ARMORTIZACIÓN ACUMULADA DE BIENES	-374,395	-718,766	FONDOS Y BIENES DE TERCEROS EN GARANTÍA Y/O ADMINISTRACIÓN A LARGO PLAZO	0	0
ACTIVOS DIFERIDOS	0	0	PROVISIONES A LARGO PLAZO	0	0
ESTIMACIÓN POR PÉRDIDA O DETERIORO DE ACTIVOS NO CIRCULANTES	0	0	Total de PASIVO NO CIRCULANTE	0	0
OTROS ACTIVOS NO CIRCULANTES	0	0	TOTAL PASIVO	8,019,023	9,815,081
Total de ACTIVO NO CIRCULANTE	252,636	238,165	HACIENDA PÚBLICA/PATRIMONIO		
TOTAL DE ACTIVOS	9,240,446	9,756,013	HACIENDA PÚBLICA/PATRIMONIO CONTRIBUIDO		
			APORTACIONES	0	0
			DONACIONES DE CAPITAL	93,000	93,000
			ACTUALIZACIÓN DE LA HACIENDA PÚBLICA/ PATRIMONIO	-1,551,922	-1,222,022
			Total de HACIENDA PÚBLICA/PATRIMONIO CONTRIBUIDO	-1,458,922	-1,129,022
			HACIENDA PÚBLICA/PATRIMONIO GENERADO		
			RESULTADOS DE EJERCICIO (AHORRO/ DESAHORRO)	-13,722	-173,125
			RESULTADOS DE EJERCICIOS ANTERIORES	1,428,047	1,243,079
			REVALÚOS	0	0
			RESERVAS	0	0
			RECTIFICACIONES DE RESULTADOS DE EJERCICIOS ANTERIORES	1,266,020	0
			Total de HACIENDA PÚBLICA/PATRIMONIO GENERADO	2,680,345	1,069,954
			EXCESO O INSUFICIENCIA EN LA ACTUALIZACIÓN DE LA HACIENDA PÚBLICA/PATRIMONIO		
			RESULTADO POR POSICIÓN MONETARIA	0	0
			RESULTADO POR TENENCIA DE ACTIVOS NO MONETARIOS	0	0
			TOTAL DE HACIENDA PÚBLICA/PATRIMONIO	1,221,423	-59,068
			TOTAL DE HACIENDA PÚBLICA/PATRIMONIO	1,221,423	-59,068
			Total de Pasivo y Patrimonio/Hacienda Pública	9,240,446	9,756,013

JEFA DEL DEPARTAMENTO ADMINISTRATIVO

LICENCIADA ANA LAURA GARCÍA ARANGO

Lugar y fecha de generación: Reyes Mantecón, Oaxaca; a 13 de ENERO de 2023

Bajo protesta de decir verdad declaramos que los estados financieros y sus Notas son razonablemente correctos y responsabilidad del emisor.

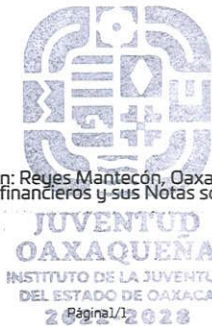

INSTITUTO DE LA JUVENTUD DEL ESTADO DE OAXACA

2023

DIRECTOR GENERAL DEL INSTITUTO DE LA JUVENTUD DEL ESTADO DE OAXACA

LIC. RODRIGO PATRICIO VÁSQUEZ VÁSQUEZ

Gobierno del Estado de Oaxaca
UR: 526 - INSTITUTO DE LA JUVENTUD DEL ESTADO DE OAXACA

Estado de Actividades

Del 1° de enero al 31 de diciembre de 2022 y 2021

(Pesos)



Gobierno del Estado

CONCEPTO	2022	2021
INGRESOS Y OTROS BENEFICIOS		
INGRESOS DE GESTIÓN	0	0
IMPUESTOS	0	0
CUOTAS Y APORTACIONES DE SEGURIDAD SOCIAL	0	0
CONTRIBUCIONES DE MEJORAS	0	0
DERECHOS	0	0
PRODUCTOS	0	0
APROVECHAMIENTOS	0	0
INGRESOS POR VENTA DE BIENES Y PRESTACION DE SERVICIOS	0	0
PARTICIPACIONES, APORTACIONES, CONVENIOS, INCENTIVOS DERIVADOS DE LA COLABORACION FIS CAL, FONDOS DISTINTOS DE APORTACIONES, TRANSFERENCIAS, ASIGNACIONES, SUBSIDIOS Y SUBV	36,439,978	30,027,549
PARTICIPACIONES, APORTACIONES, CONVENIOS, INCENTIVOS DERIVADOS DE LA COLABORACION FIS CAL Y FONDOS DISTINTOS DE APORTACIONES	0	0
TRANSFERENCIAS, ASIGNACIONES, SUBSIDIOS Y SUBVENCIONES, Y PENSIONES Y JUBILACIONES	36,439,978	30,027,549
OTROS INGRESOS Y BENEFICIOS	0	0
INGRESOS FINANCIEROS	0	0
INCREMENTO POR VARIACIÓN DE INVENTARIOS	0	0
DISMINUCIÓN DEL EXCESO DE ESTIMACIONES POR PÉRDIDA O DETERIORO U OBSOLESCENCIA	0	0
DISMINUCIÓN DEL EXCESO DE PROVISIONES	0	0
OTROS INGRESOS Y BENEFICIOS VARIOS	0	0
TOTAL DE INGRESOS Y OTROS BENEFICIOS	36,439,978	30,027,549
GASTOS Y OTRAS PÉRDIDAS		
GASTOS DE FUNCIONAMIENTO	0	0
SERVICIOS PERSONALES	0	0
MATERIALES Y SUMINISTROS	0	0
SERVICIOS GENERALES	0	0
TRANSFERENCIAS, ASIGNACIONES, SUBSIDIOS Y OTRAS AYUDAS	35,837,578	30,027,549
TRANSFERENCIAS INTERNAS Y ASIGNACIONES AL SECTOR PÚBLICO	30,992,934	27,304,949
TRANSFERENCIAS AL RESTO DEL SECTOR PÚBLICO	0	0
SUBSIDIOS Y SUBVENCIONES	0	0
AYUDAS SOCIALES	4,595,400	2,394,248
PENSIONES Y JUBILACIONES	249,244	328,352
TRANSFERENCIAS A FIDEICOMISOS, MANDATOS Y CONTRATOS ANÁLOGOS	0	0
TRANSFERENCIAS A LA SEGURIDAD SOCIAL	0	0
DONATIVOS	0	0
TRANSFERENCIAS AL EXTERIOR	0	0
PARTICIPACIONES Y APORTACIONES	0	0
PARTICIPACIONES	0	0
APORTACIONES	0	0
CONVENIOS	0	0
INTERESES, COMISIONES Y OTROS GASTOS DE LA DEUDA PÚBLICA	0	0
INTERESES DE LA DEUDA PÚBLICA	0	0
COMISIONES DE LA DEUDA PÚBLICA	0	0
GASTOS DE LA DEUDA PÚBLICA	0	0
COSTO POR COBERTURAS	0	0
APOYOS FINANCIEROS	0	0
OTROS GASTOS Y PÉRDIDAS EXTRAORDINARIAS	13,722	173,125
ESTIMACIONES, DEPRECIACIONES, DETERIOROS, OBSOLESCENCIA Y AMORTIZACIONES	13,722	173,125
PROVISIONES	0	0
DISMINUCION DE INVENTARIOS	0	0
AUMENTO POR INSUFICIENCIA DE ESTIMACIONES POR PÉRDIDA O DETERIORO U OBSOLESCENCIA	0	0
AUMENTO POR INSUFICIENCIA DE PROVISIONES	0	0
OTROS GASTOS	0	0
INVERSIÓN PÚBLICA	602,400	0
INVERSIÓN PÚBLICA NO CAPITALIZABLE	602,400	0
TOTAL DE GASTOS Y OTRAS PERDIDAS	36,453,700	30,200,674
DESAHORRO NETO DEL EJERCICIO	-13,722	-173,125

Bajo protesta de decir verdad
JEFA DEL DEPARTAMENTO ADMINISTRATIVO

LICENCIADA ANA LAURA GARCÍA ARANGO

Lugar y fecha de generación: Reyes Mantecón, Oaxaca; a 13 de ENERO de 2023

declaráramos que los estados financieros y sus Notas son razonablemente correctos y responsabilidad del emisor.

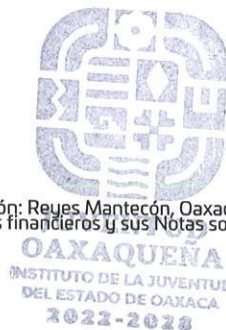

DIRECTOR GENERAL DEL INSTITUTO DE LA JUVENTUD
DEL ESTADO DE OAXACA

LIC. RODRIGO PATRICIO VÁSQUEZ VÁSQUEZ

Gobierno del Estado de Oaxaca
 UR: 526 - INSTITUTO DE LA JUVENTUD DEL ESTADO DE OAXACA
 Estado de Variación de la Hacienda Pública
 Del 1° de enero al 31 de diciembre de 2022 y 2021
 (Pesos)



Concepto	Hacienda Pública/ Patrimonio		Exceso o Insuficiencia en la		Total
	Contribuido	Generado	Actualización de la Hacienda		
			Ejerc. Ant.	Del Ejercicio	
Rectificaciones de Resultados de Ejercicios Anteriores	0	0	0	0	0
CAMBIOS EN POLÍTICAS CONTABLES	0	0	0	0	0
CAMBIOS POR ERRORES CONTABLES	0	0	0	0	0
Patrimonio Neto Inicial Ajustado del Ejercicio	-1,129,022	0	0	0	-1,129,022
APORTACIONES	0	0	0	0	0
DONACIONES DE CAPITAL	93,000	0	0	0	93,000
ACTUALIZACIONES DEL PATRIMONIO	-1,222,022	0	0	0	-1,222,022
Variaciones de la Hacienda Pública / Patrimonio Neto del Ejercicio	0	0	1,243,079	0	1,243,079
RESULTADOS DEL EJERCICIO (AHORRO/ DESAHORRO)	0	0	0	0	0
RESULTADOS DE EJERCICIOS ANTERIORES	0	0	1,243,079	0	1,243,079
REVALÚOS	0	0	0	1,266,020	0
RESERVAS	0	0	0	0	0
Hacienda Pública / Patrimonio Neto Final del Ejercicio 2021	-1,129,022	0	1,243,079	0	114,057
Cambios en la Hacienda Pública / Patrimonio Neto del Ejercicio 2022	-1,458,922	0	0	0	-1,458,922
APORTACIONES	0	0	0	0	0
DONACIONES DE CAPITAL	93,000	0	0	0	93,000
ACTUALIZACIONES DEL PATRIMONIO	-1,551,922	0	0	0	-1,551,922
Variaciones de la Hacienda Pública / Patrimonio Neto del Ejercicio	0	0	1,428,047	1,266,020	2,694,067
REVALÚOS	0	0	0	1,266,020	1,266,020
RESULTADOS DEL EJERCICIO (AHORRO/ DESAHORRO)	0	0	358,093	0	358,093

Gobierno del Estado de Oaxaca
 UR: 526 - INSTITUTO DE LA JUVENTUD DEL ESTADO DE OAXACA
 Estado de Variación de la Hacienda Pública
 Del 1° de enero al 31 de diciembre de 2022 y 2021
 (Pesos)



Concepto	Hacienda Pública/ Patrimonio			Exceso o Insuficiencia en la Actualización de la Hacienda Pública/Patrimonio	Total
	Contribuido	Generado			
		Ejerc. Ant.	Del Ejercicio		
RESULTADOS DE EJERCICIOS ANTERIORES	0	0	1,069,954	0	1,069,954
RESERVAS	0	0	0	0	0
Saldo Neto en la Hacienda Pública / Patrimonio 2022	-1,458,922	0	1,428,047	1,266,020	1,235,145



JEFA DEL DEPARTAMENTO ADMINISTRATIVO

LICENCIADA ANA LAURA GARCÍA ARANGO

Lugar y fecha de generación: Reyes Mantecón, Oaxaca; a 13 de ENERO de 2023
 Bajo protesta de decir verdad declaramos que los estados financieros y sus Notas son razonablemente correctos y responsabilidad del emisor.

OAXAQUEÑA
 INSTITUTO DE LA JUVENTUD
 DEL ESTADO DE OAXACA
 2022-2028

DIRECTOR GENERAL DEL INSTITUTO DE LA JUVENTUD DEL ESTADO DE OAXACA

LIC. RODRIGO PATRICIO VÁSQUEZ VÁSQUEZ

Gobierno del Estado de Oaxaca
UR: 526 - INSTITUTO DE LA JUVENTUD DEL ESTADO DE OAXACA
 Estado de Cambios en la Situación Financiera
 Del 1° de enero al 31 de diciembre de 2022 y 2021
 (Pesos)



CONCEPTO	ORIGEN	APLICACIÓN	CONCEPTO	ORIGEN	APLICACIÓN
ACTIVO	1,072,547	556,980	PASIVO	0	1,796,058
ACTIVO CIRCULANTE	742,647	212,609	PASIVO CIRCULANTE	0	1,796,058
EFFECTIVO Y EQUIVALENTES	0	212,609	CUENTAS POR PAGAR A CORTO PLAZO	0	1,796,058
DERECHOS A RECIBIR EFECTIVO O EQUIVALENTES	720,161	0	DOCUMENTOS POR PAGAR A CORTO PLAZO	0	0
DERECHOS A RECIBIR BIENES O SERVICIOS	22,486	0	PORCIÓN A CORTO PLAZO DE LA DEUDA PÚBLICA A LARGO PLAZO	0	0
INVENTARIOS	0	0	TITULOS Y VALORES A CORTO PLAZO	0	0
ALMACENES	0	0	PASIVOS DIFERIDOS A CORTO PLAZO	0	0
ESTIMACIÓN POR PÉRDIDA O DETERIORO DE ACTIVOS CIRCULANTES	0	0	FONDOS Y BIENES DE TERCEROS EN GARANTÍA Y/O ADMINISTRACIÓN A CORTO PLAZO	0	0
OTROS ACTIVOS CIRCULANTES	0	0	PROVISIONES A CORTO PLAZO	0	0
ACTIVO NO CIRCULANTE	329,900	344,370	OTROS PASIVOS A CORTO PLAZO	0	0
INVERSIONES FINANCIERAS A LARGO PLAZO	0	0	PASIVO NO CIRCULANTE	0	0
DERECHOS A RECIBIR EFECTIVO O EQUIVALENTES A LARGO PLAZO	0	0	CUENTAS POR PAGAR A LARGO PLAZO	0	0
BIENES INMUEBLES, INFRAESTRUCTURA Y CONSTRUCCIONES EN PROCESO	0	0	DOCUMENTOS POR PAGAR A LARGO PLAZO	0	0
BIENES MUEBLES	329,900	0	DEUDA PÚBLICA A LARGO PLAZO	0	0
ACTIVOS INTANGIBLES	0	0	PASIVOS DIFERIDOS A LARGO PLAZO	0	0
DEPRECIACIÓN, DETERIORO Y ARMORTIZACIÓN ACUMULADA DE BIENES	0	344,370	FONDOS Y BIENES DE TERCEROS EN GARANTÍA Y/O ADMINISTRACIÓN A LARGO PLAZO	0	0
ACTIVOS DIFERIDOS	0	0	PROVISIONES A LARGO PLAZO	0	0
ESTIMACIÓN POR PÉRDIDA O DETERIORO DE ACTIVOS NO CIRCULANTES	0	0	HACIENDA PÚBLICA/PATRIMONIO	1,624,113	503,025
OTROS ACTIVOS NO CIRCULANTES	0	0	HACIENDA PÚBLICA/PATRIMONIO CONTRIBUIDO	0	329,900
			APORTACIONES	0	0
			DONACIONES DE CAPITAL	0	0
			ACTUALIZACIÓN DE LA HACIENDA PÚBLICA/ PATRIMONIO	0	329,900
			HACIENDA PÚBLICA/PATRIMONIO GENERADO	1,624,113	173,125
			RESULTADOS DE EJERCICIO (AHORRO/ DESAHORRO)	358,093	0
			RESULTADOS DE EJERCICIOS ANTERIORES	0	173,125
			REVALÚOS	0	0
			RESERVAS	0	0
			RECTIFICACIONES DE RESULTADOS DE EJERCICIOS ANTERIORES	1,266,020	0

Gobierno del Estado de Oaxaca
 UR: 526 - INSTITUTO DE LA JUVENTUD DEL ESTADO DE OAXACA
 Estado de Cambios en la Situación Financiera
 Del 1° de enero al 31 de diciembre de 2022 y 2021
 (Pesos)



CONCEPTO	ORIGEN	APLICACIÓN	CONCEPTO	ORIGEN	APLICACIÓN
			EXCESO O INSUFICIENCIA EN LA ACTUALIZACIÓN DE LA HACIENDA PÚBLICA/PATRIMONIO	0	0
			RESULTADO POR POSICIÓN MONETARIA	0	0
			RESULTADO POR TENENCIA DE ACTIVOS NO MONETARIOS	0	0
			RESULTADOS DEL EJERCICIO (AHORRO/DESAHORRO)	6,412,429	0
			TOTALES	8,036,542	2,299,083

JEFA DEL DEPARTAMENTO ADMINISTRATIVO

LICENCIADA ANA LAURA GARCÍA ARANGO

Lugar y fecha de generación: Reyes Mantecón, Oaxaca; a 13 de ENERO de 2023

Bajo protesta de decir verdad declaramos que los estados financieros y sus Notas son razonablemente correctos y responsabilidad del emisor.



DIRECTOR GENERAL DEL INSTITUTO DE LA JUVENTUD DEL
ESTADO DE OAXACA

LIC. RODRIGO PATRICIO VÁSQUEZ VÁSQUEZ



GOBIERNO DEL ESTADO
DE OAXACA

Estado de Flujos de Efectivo



Gobierno del Estado

INSTITUTO DE LA JUVENTUD DEL ESTADO DE OAXACA		
DEL 1 de Enero al 31 de Diciembre 2022 y 2021		
Concepto	2022	2021
Flujos de Efectivo de las Actividades de Operación		
Origen		
Impuestos	35,909,940	30,301,154
Cuotas y Aportaciones de Seguridad Social	0	0
Contribuciones de Mejoras	0	0
Derechos	0	0
Productos	0	0
Aprovechamientos	0	0
Ingresos por Venta de Bienes y Prestación de Servicios	0	0
Participaciones, Aportaciones, Convenios, Incentivos Derivados de la Colaboración Fiscal y Fondos Distintos de Aportaciones	0	0
Transferencias, Asignaciones, Subsidios y Subvenciones, y Pensiones y Jubilaciones	36,439,978	30,027,549
Rectificaciones de Resultados de Ejercicios Anteriores	1,266,020	0
Otros Orígenes de Operación	-1,796,058	273,605
Aplicación	35,697,331	0
Servicios Personales	0	30,334,667
Materiales y Suministros	0	0
Servicios Generales	0	0
Transferencias Internas y Asignaciones al Sector Público	30,992,934	27,304,949
Transferencias al resto del Sector Público	0	0
Ayudas Sociales	4,595,400	0
Becas	0	2,394,248
Pensiones y Jubilaciones	249,244	328,352
Transferencias a Fideicomisos, Mandatos y Contratos Análogos	0	0
Transferencias a la Seguridad Social	0	0
Donativos	0	0
Transferencias al Exterior	0	0
Participaciones	0	0
Aportaciones	0	0
Obra Publica	602,400	0
Otras Aplicaciones de Operación	-742,647	307,118
Flujos Netos de Efectivo por Actividades de Operación	212,609	-33,513
Flujos de Efectivo de las Actividades de Inversión		
Origen		
Bienes Inmuebles, Infraestructura y Construcciones en Proceso	0	0
Bienes Muebles	0	0
Otros Orígenes de Inversión	0	0
Aplicación	0	0
Bienes Inmuebles, Infraestructura y Construcciones en Proceso	0	0
Bienes Muebles	0	0
Otras Aplicaciones de Inversión	0	0
Flujos Netos de Efectivo por Actividades de Inversión	0	0
Flujo de Efectivo de las Actividades de Financiamiento		
Origen		
Endeudamiento Neto	0	0
Interno	0	0
Externo	0	0
Otros Orígenes de Financiamiento	0	0
Aplicación	0	0
Servicios de la Deuda	0	0
Interno	0	0
Externo	0	0
Otras Aplicaciones de Financiamiento	0	0
Flujos Netos de Efectivo por Actividades de Financiamiento	0	0
Incremento/Disminución Neta en el Efectivo y Equivalentes al Efectivo	212,609	-33,513
Efectivo y Equivalentes al Efectivo al Inicio del Ejercicio	28,277	61,790
Efectivo y Equivalentes al Efectivo al Final del Ejercicio	240,886	28,277

Lugar y fecha de generación: Reyes Mantecón, Oaxaca; a 13 de Enero de 2023

Bajo protesta de decir verdad declaramos que los Estados Financieros y sus Notas son razonablemente correctos y responsabilidad del emisor.

JEFA DEL DEPARTAMENTO ADMINISTRATIVO

DIRECTOR GENERAL DEL INSTITUTO DE LA JUVENTUD
DEL ESTADO DE OAXACA

LICENCIADA. ANA LAURA GARCÍA ARANGO

LIC. RODRIGO PATRICIO VÁSQUEZ VÁSQUEZ

INSTITUTO DE LA JUVENTUD
DEL ESTADO DE OAXACA
2022-2023

Gobierno del Estado de Oaxaca
UR: 526 - INSTITUTO DE LA JUVENTUD DEL ESTADO DE OAXACA
Estado Analítico del Activo
 Del 1° de enero al 31 de diciembre de 2022
 (Pesos)



DESCRIPCION	SALDO INICIAL	CARGOS DEL PERIODO	ABONOS DEL PERIODO	SALDO FINAL	VARIACIÓN DEL PERIODO
ACTIVO	9,756,013	46,157,185	46,672,753	9,240,446	-515,568
ACTIVO CIRCULANTE	9,517,848	45,799,092	46,329,131	8,987,810	-530,038
EFFECTIVO Y EQUIVALENTES	28,277	30,477,151	30,264,542	240,886	212,609
DERECHOS A RECIBIR EFECTIVO O EQUIVALENTES	9,467,085	15,321,942	16,042,103	8,746,923	-720,161
DERECHOS A RECIBIR BIENES O SERVICIOS	22,486	---	22,486	---	-22,486
INVENTARIOS	---	---	---	---	---
ALMACENES	---	---	---	---	---
ESTIMACIÓN POR PÉRDIDA O DETERIORO DE ACTIVOS CIRCULANTES	---	---	---	---	---
OTROS ACTIVOS CIRCULANTES	---	---	---	---	---
ACTIVO NO CIRCULANTE	238,165	358,093	343,622	252,636	14,470
INVERSIONES FINANCIERAS A LARGO PLAZO	---	---	---	---	---
DERECHOS A RECIBIR EFECTIVO O EQUIVALENTES A LARGO PLAZO	---	---	---	---	---
BIENES INMUEBLES, INFRAESTRUCTURA Y CONSTRUCCIONES EN PROCESO	---	---	---	---	---
BIENES MUEBLES	956,931	---	329,900	627,031	-329,900
ACTIVOS INTANGIBLES	---	---	---	---	---
DEPRECIACIÓN, DETERIORO Y ARMORTIZACIÓN ACUMULADA DE BIENES	-718,766	358,093	13,722	-374,395	344,370
ACTIVOS DIFERIDOS	---	---	---	---	---
ESTIMACIÓN POR PÉRDIDA O DETERIORO DE ACTIVOS NO CIRCULANTES	---	---	---	---	---
OTROS ACTIVOS NO CIRCULANTES	---	---	---	---	---

JEFA DEL DEPARTAMENTO ADMINISTRATIVO
 LICENCIADA ANA LAURA GARCÍA ARANGO



Lugar y fecha de generación: Reyes Mantecón, Oaxaca; a 13 de ENERO de 2023

DIRECTOR GENERAL DEL INSTITUTO DE LA JUVENTUD DEL ESTADO DE OAXACA

LIC. RODRIGO PATRICIO VÁSQUEZ VÁSQUEZ

Cuarto Informe Trimestral Enero - Diciembre del Ejercicio 2022
 Gobierno del Estado de Oaxaca
 UR: 526- INSTITUTO DE LA JUVENTUD DEL ESTADO DE OAXACA
 UE: 526 - INSTITUTO DE LA JUVENTUD DEL ESTADO DE OAXACA
 Estado Analítico de la Deuda y Otros Pasivos
 Del 1 de enero al 31 de diciembre de 2022
 (Pesos)



Denominación de las Deudas	Moneda de Contratación	Institución o País Acreedor	Saldo Inicial del Periodo	Saldo Final del Periodo
DEUDA PÚBLICA				
Corto Plazo				
Deuda Interna			0	0
Instituciones de Crédito			0	0
Títulos y Valores			0	0
Arrendamientos Financieros			0	0
Deuda Externa			0	0
Organismos Financieros Internacionales			0	0
Deuda Bilateral			0	0
Títulos y Valores			0	0
Arrendamientos Financieros			0	0
Subtotal a Corto Plazo			0	0
Largo Plazo				
Deuda Interna			0	0
Instituciones de Crédito			0	0
Títulos y Valores			0	0
Arrendamientos Financieros			0	0
Deuda Externa			0	0
Organismos Financieros Internacionales			0	0
Deuda Bilateral			0	0
Títulos y Valores			0	0
Arrendamientos Financieros			0	0
Subtotal a Largo Plazo			0	0
Otros Pasivos			9,815,081	8,019,023
Total de Deuda y Otros Pasivos			9,815,081	8,019,023

Lugar y fecha de generación: Reyes Mantecón, Oaxaca; a 13 de ENERO de 2023

Bajo protesta de decir verdad declaramos que los Estados Financieros y sus Notas son razonablemente correctos y responsabilidad del emisor.

JEFA DEL DEPARTAMENTO ADMINISTRATIVO
 LICENCIADA. ANA LAURA GARCÍA ARANGO

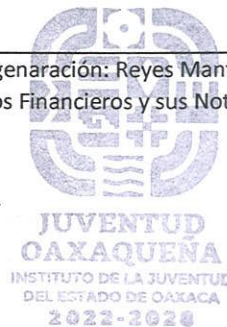

DIRECTOR GENERAL
 LIC. RODRIGO PATRICIO VÁSQUEZ VÁSQUEZ



OAXACA
GOBIERNO DEL ESTADO



JUVENTUD
INSTITUTO DE LA JUVENTUD
DEL ESTADO DE OAXACA

INSTITUTO DE LA JUVENTUD DEL ESTADO DE OAXACA.

INFORME SOBRE PASIVOS CONTINGENTES.

NO APLICA

NOTAS A LOS ESTADOS FINANCIEROS

DEL 01 DE ENERO AL 31 DE DICIEMBRE DE 2022
(PESOS)

Remito informe relacionado con la Información Financiera del Instituto de la Juventud del Estado de Oaxaca del periodo de 1° de enero al 31 de diciembre de 2022.

NOTAS A DESGLOSE

I) NOTAS AL ESTADO DE SITUACION FINANCIERA

El estado de Situación Financiera tiene como propósito mostrar información relativa a los recursos y obligaciones de la entidad.

ACTIVO

CUENTAS	EJERCICIO FISCAL 2022	EJERCICIO FISCAL 2021
ACTIVO CIRCULANTE		
Efectivo Equivalentes	240,886	28,277
Derechos a recibir efectivo o equivalentes	8,746,923	9,467,085
Derechos a recibir bienes o servicios	0	22,486
Total de Activo Circulante	8,987,810	9,517,848
Bienes Muebles	627,031	956,931
Depreciación, Deterioro y amortización Acumulada de Bienes e Intangibles	-374,395	-545,641
Total de Activo no Circulante	252,636	238,165
TOTAL DE ACTIVOS	9,240,446	9,756,013

ACTIVO CIRCULANTE

1.- Efectivo y Equivalentes

El rubro de efectivo y equivalentes del ejercicio fiscal 2022, representa los recursos disponibles de la Entidad, saldo que se refleja en las siguientes cuentas bancarias 0118096260 Gastos de operación; 0118096147 Servicios personales; 0118096112.

El saldo disponible es para solventar el pago de los impuestos federales y las cuotas obrero al imss \$ 240,886 (Doscientos cuarenta mil ochocientos ochenta y seis pesos)

CUENTAS	EJERCICIO FISCAL 2022	EJERCICIO FISCAL 2021
ACTIVO CIRCULANTE		
Efectivo Equivalentes	240,886	28,277

2.- Derechos a recibir Efectivo o Equivalentes

En el rubro de Derechos a recibir Efectivo y Equivalentes \$ 8,746,923 (Ocho millones setecientos cuarenta y seis mil novecientos veintitrés pesos) se trata de Cuentas por Cobrar, y Deudores Diversos por Cobrar a Corto Plazo es el saldo que se expresa en el Estado de Situación Financiera del 1º de enero al 31 de diciembre del 2022, debe señalarse que la cuenta Otros Deudores Diversos por Cobrar a Corto Plazo representa el monto más representativo, porque se trata de las provisiones por retenciones de nómina del presente año y de años anteriores, integrándose de la siguiente forma: Subsidio al empleo, Impuestos Sobre Sueldos y Salarios (ISSS) contribuciones: IMSS, Seguro de Vida, personal administrativo, base confianza, seguros de vida MMS, IMSS, Cesantía y Vejez, Crédito Infonavit, FOMAPADE, Nómina de Apoyo SAPI de C.V, SOFOM, E.N.R y Menospagos, S.A de C.V., Sofom, E.N

CUENTAS	EJERCICIO FISCAL 2022	EJERCICIO FISCAL 2021
ACTIVO CIRCULANTE		
Derechos a recibir efectivo o equivalentes	8,746,923	9,467,085
Derechos a recibir bienes o servicios	0	22,486
Total de Activo Circulante	8,987,810	9,517,848

ACTIVO NO CIRCULANTE

Está constituido por el conjunto de valores y derechos de realización o disponibilidad con un periodo de tiempo superior a un año.

1.- Bienes muebles

El rubro de Bienes Muebles al 31 de diciembre del 2022, está integrado de la siguiente forma:

CUENTAS	EJERCICIO FISCAL 2022	EJERCICIO FISCAL 2021
Mobiliario y equipo de administración	386,346	386,346
Mobiliario y Equipo educacional y recreativo	114,300	114,300
Vehículos y equipo de transporte	93,000	422,900
Maquinaria, otros equipos y herramientas	33,385	33,385
Depreciación acumulada de bienes muebles	-374,395	-718,766
TOTAL ACTIVO NO CIRCULANTE	252,636	238,165

Este saldo refleja al 31 de diciembre de 2022, representa el saldo del rubro de Activo no Circulante por \$ 252,636 (Doscientos cincuenta y dos mil seiscientos treinta y seis pesos) haciendo referencia que la entidad Instituto de la Juventud del Estado de Oaxaca no adquirió un bien mueble e inmueble solo se dio de baja un equipo de transporte en este periodo.

PASIVO

El saldo de este rubro al 31 de diciembre de 2022, asciende a la cantidad de \$11, 285,731 (Once millones doscientos ochenta y cinco mil setecientos treinta y un pesos) que corresponden a los siguientes conceptos como servicios personales por pagar a corto plazo, transferencias otorgadas por pagar a corto plazo, retenciones y contribuciones por pagar a corto plazo y otras cuentas por pagar a corto plazo, se trata de compromisos de pagos adquiridos durante el ejercicio fiscal con proveedores y prestadores de servicios por las adquisiciones de bienes y contratación de servicios por pagar a corto plazo, también este rubro se contemplan los montos de las provisiones de nóminas (retenciones de los trabajadores) correspondiente al ejercicio anteriores, detallándose de la siguiente forma:

PASIVO CIRCULANTE

CUENTAS	EJERCICIO FISCAL 2022	EJERCICIO FISCAL 2021
CUENTAS POR PAGAR A CORTO PLAZO	8,019,023	9,815,081
Servicios personales por pagar a corto plazo	3,766,738	3,378,702
Transferencias otorgadas por pagar a corto plazo	209,129	1,955,962
Retenciones y contribuciones por pagar a corto plazo	4,043,138	4,053,433
Otras cuentas por pagar a corto plazo	18	426,985
TOTAL PASIVO	8,019,023	9,815,081

HACIENDA PÚBLICA/PATRIMONIO CONTRIBUIDO

CUENTAS	EJERCICIO FISCAL 2022	EJERCICIO FISCAL 2021
DONACIONES AL CAPITAL	93,000	93,000
ACTUALIZACION DE LA HACIENDA PUBLICA/PATRIMONIO	-1,551,922	-1,222,022
HACIENDA PUBLICA/PATRIMONIO	-1,458,922	-1,129,022
RESULTADOS DEL EJERCICIO (AHORRO/DESAHORRO)	-13,722	-173,125
RESULTADO DE EJERCICIOS ANTERIORES	1,428,047	1,243,079
RECTIFICACIONES A RESULTADOS	1,265,020	0
CAMBIOS POR ERRORES CONTABLES	1,265,020	0
Total de HACIENDA PUBLICA/PATRIMONIO GENERADO	2,680,345	1,069,954
TOTAL DE HACIENDA PÚBLICA/PATRIMONIO	1,221,423	-59,068
Total de Pasivo y Patrimonio/Hacienda Pública	9,240,446	9,756,013

La cuenta de total de Pasivo y Patrimonio/Hacienda Pública refleja un saldo al 31 de diciembre de 2022 la cantidad de \$ 9, 240,446 (Nueve millones doscientos cuarenta mil cuatrocientos cuarenta y seis pesos).

Resultado del Ejercicio (ahorro/Desahorro) asciende a la cantidad de \$ -13,722 (menos Trece mil setecientos veintidós pesos)

II) NOTAS AL ESTADO DE ACTIVIDADES

Muestra el resultado de las operaciones de la entidad correspondiente al periodo del 1º. De enero al 31 de diciembre de 2022 integrado de la siguiente forma:

CUENTAS	EJERCICIO FISCAL 2022	EJERCICIO FISCAL 2021
INGRESOS Y OTROS BENEFICIOS		
Participaciones, Aportaciones, Convenios, Incentivos derivados de la colaboración fiscal, Fondos Dis	36,439,978	30,027,549
Transferencias, Asignaciones, Subsidios y Subvenciones, y Pensiones y Jubilaciones.	36,439,978	30,027,549
TOTAL DE INGRESOS Y OTROS BENEFICIOS	36,439,978	30,027,549
GASTOS Y OTRAS PERDIDAS		
Transferencias, Asignaciones, Subsidios y otras Ayudas.	35,837,578	30,027,549
TRANSFERENCIAS INTERNAS Y ASIGNACIONES AL SECTOR PUBLICO	30,992,934	27,304,949
AYUDAS SOCIALES	4,595,400	2,394,248
BECAS	0	2,394,248
PENSIONES Y JUBILACIONES	249,244	328,352
OTROS GASTOS Y PÉRDIDAS EXTRAORDINARIAS		
DEPRECIACIÓN DE BIENES MUEBLES	13,722	173,125
INVERSIÓN PÚBLICA		
CONSTRUCCIÓN DE BIENES NO CAPITALIZABLES	602,400	0
TOTAL DE GASTOS Y OTRAS PERDIDAS	36,453,700	30,200,674
DESAHORRO NETO DEL EJERCICIO	-13,722	-30,200,674

Ingresos y Otros Beneficios

Los ingresos corresponden a los recursos recaudados correspondientes al periodo del 01 de enero al 31 de diciembre de 2022, el cual su importe es de \$ 36, 439,978 (Treinta y seis millones cuatrocientos treinta y nueve mil novecientos setenta y ocho pesos) recursos que fueron comprometidos y devengados al 31 de diciembre de 2022.

Gastos y Otras Pérdidas

El rubro de Gastos y Otras Pérdidas, corresponden a lo devengado por la Entidad durante el periodo del 01 de enero al 31 diciembre de 2022 por la cantidad de \$36, 453,700 (Treinta y seis millones cuatrocientos cincuenta y tres mil setecientos pesos) integrado de la siguiente manera:

Transferencias, Asignaciones, Subsidios y Otras Ayudas.

- a) Asignaciones al Sector Público, refleja un saldo de \$30, 992,934 (Treinta millones novecientos noventa y dos mil novecientos treinta y cuatro pesos) correspondiente a recursos que fueron comprometidos y devengados en los rubros de: Servicios personales, Materiales y Suministros Diversos, Servicios Generales durante el periodo: del 01 de enero al 31 de diciembre de 2022.
- b) Ayudas Sociales refleja un saldo de \$4, 595,400 (Cuatro millones quinientos noventa y cinco mil cuatrocientos pesos) corresponden a los programas platicas informativas para la prevención de las juventudes, impulsa-t-joven, platicas informativas en materia de salud, jóvenes talento y cuenta alimentaria, mujeres jóvenes equidad de género, implementados para los jóvenes
- c) Pensiones y Jubilaciones refleja un saldo por la cantidad de \$249,244 (Doscientos cuarenta y nueve mil doscientos cuarenta y cuatro pesos) durante el periodo: del 01 de enero al 31 de diciembre de 2022.
- d) Depreciación de Bienes Muebles refleja un saldo de \$13,722 (trece mil setecientos veintidós pesos) que son las depreciaciones del ejercicio.
- e) Construcción en Bienes no Capitalizables refleja un saldo de \$602,400 (seiscientos dos mil cuatrocientos pesos) programa de inversión pública para los jóvenes

III) NOTAS AL ESTADO DE VARIACION EN LA HACIENDA PÚBLICA

Variaciones de la hacienda Pública/Patrimonio Neto del ejercicio
Hacienda Pública/ Patrimonio generado
Resultados de Ejercicios Anteriores

El apartado del Saldo Neto en la Hacienda Pública/Patrimonio 2022, en el periodo del 01 de enero al 31 de diciembre de 2022, asciende a la cantidad de \$ 1, 387,213 (Un millón trecientos ochenta y siete mil doscientos trece pesos) integrándose de la siguiente manera:

RUBRO	VARIACIONES
Cambios en la Hacienda Pública/Patrimonio Neto del Ejercicio 2022	-236,900
ACTUALIZACIONES DEL PATRIMONIO	-329,900
DONACIONES DE CAPITAL	93,000
Variaciones de la Hacienda Pública/ Patrimonio Neto del Ejercicio	1,624,113
RESULTADOS DEL EJERCICIO ANTERIORES	-173,125
RESULTADOS DE EJERCICIOS ANTERIORES (AHORRO/DESAHORRO)	531,217
Saldo Neto en la Hacienda Pública/Patrimonio 2022	1,387,213

NOTAS DE MEMORIA (CUENTAS DE ORDEN)

Las cuentas de orden se utilizan para registrar movimientos de valores que no afecten o modifiquen el balance del ente, sin embargo, su incorporación en libros es necesaria con fines de recordatorio contable, de control y en general sobre los aspectos administrativos, o bien para consignar sus derechos o responsabilidades contingentes que puedan o no presentarse en el futuro.

NO. DE CUENTA	DESCRIPCION	SALDOS AL 31 DE DICIEMBRE 2022 (en pesos)	
		DEBE	HABER
82100	Presupuesto de Egresos Aprobado	0	23,632,746
82200	Presupuesto de Egresos por Ejercer	38,289,932	38,289,904
82300	Presupuesto Modificado	1,549,925	14,657,186
82400	Presupuesto de Egresos comprometido	36,439,978	36,439,978
82500	Presupuesto de Egresos Devengado	36,439,978	36,439,978
82600	Presupuesto de Egresos Ejercido	36,439,978	36,439,978
82700	Presupuesto de Egresos Pagado	36,439,978	0
	TOTAL	185,899,771	185,899,771

NOTAS DE GESTIÓN ADMINISTRATIVA

1. INTRODUCCIÓN:

Los Estados Financieros que se presentan a la Secretaría de Finanzas se realizan con apego a lo establecido por el Consejo Nacional de Armonización Contable; muestran información financiera útil para la toma de decisiones en el Instituto de la Juventud del Estado de Oaxaca, además de mostrar información relativa al destino de los recursos y el Ejercicio del gasto, con lo cual contribuye al ejercicio de Rendición de Cuentas y a la Transparencia.

2. PANORAMA ECONOMICO Y FINANCIERO.

A través del presente documento se informa sobre las principales condiciones económicas-financieras bajo las cuales el Instituto de la Juventud del Estado de Oaxaca, estuvo operando, mismas que influyeron en la toma de decisiones en el periodo sobre las administración de los Recursos Financieros, considerándolas para la elaboración de los Estados Financieros Contables y Presupuestarios.

3. AUTORIZACION E HISTORIA.

a) Fecha de creación del ente:

El Instituto de la Juventud del Estado de Oaxaca se crea mediante decreto publicado el 05 de marzo del 2013, en el POGEO como un organismo públicodescentralizado, con personalidad Jurídica y patrimonio propio, sectorizado a la SEDESO.

b) Principales cambios en su estructura:

Relativo a la Estructura actualmente el Instituto de la Juventud del Estado de Oaxaca no ha sufrido ningún cambio.

4. ORGANIZACIÓN Y OBJETO SOCIAL.

- a) Objeto Social: definir e instrumentar una política estatal para la juventud, que permita impulsar el desarrollo integral de las y los jóvenes oaxaqueños, en los ámbitos personal, familiar, ambiental, económico, social, educativo, político y cultural.
- b) Actividad Principal: Servicios de orientación y trabajo social para la niñez y la juventud prestados por el instituto.

c) Ejercicio Fiscal:

En términos de lo dispuesto por el artículo 79 de la Ley de Impuesto Sobre la Renta, en el Título III “Del Régimen de las Personas Morales con Fines No lucrativas” indica que solo tendrán las obligaciones de retener y enterar el impuesto y exigir la documentación con todos los requisitos fiscales cuando hagan pagos a terceros y estén obligados a ello en términos de la ley.

d) Régimen Jurídico:

Se crea el Instituto de la Juventud del Estado de Oaxaca como un Organismo Descentralizado, con personalidad Jurídica y patrimonio propio.

El Instituto de la Juventud del Estado de Oaxaca está regulado por:

Constitución Política de los Estados Unidos Mexicanos.
Constitución Política del Estado Libre y Soberano de Oaxaca.
Ley Orgánica del Poder Ejecutivo del Estado.
Ley de Entidades Paraestatales del Estado de Oaxaca.
Ley de Adquisiciones, arrendamiento y servicios del Estado de Oaxaca.
Ley de Responsabilidad de Servidores Públicos para el estado y Municipios de Oaxaca.
Reglamento para regular el uso de los bienes muebles de la Administración Pública Estatal.
Ley de Transparencia y Acceso a la información Pública para el Estado de Oaxaca.
Ley de Archivos del Estado de Oaxaca.
Ley de Protección de Datos personales del Estado de Oaxaca.
Ley Federal del Trabajo.
Reglamento Interno del Instituto del Estado de la Juventud del Estado de Oaxaca.
Ley de Ingresos del Estado de Oaxaca.
Ley Estatal de Derechos.
Presupuesto de Egresos de la Federación.
Ley de Adquisiciones Arrendamientos y Servicios del Sector Público.
Reglamento de la Ley de Adquisiciones Arrendamientos y Servicios del Sector Público.

e) Consideraciones Fiscales:

- I.- Declaración y pago provisional mensual de retenciones del ISR por sueldos y salarios.
- II.- Declaración anual de ISR por retenciones y pagos efectuados de rentas de bienes inmuebles.
- III.- Declaración anual informativa de las retenciones de los trabajadores que recibieron sueldos y salarios y a trabajadores asimilados a salarios.
- IV.- Declaración informativa anual de subsidio para el empleo.
- V.- Declaración informativa mensual de proveedores por tasas de IVA y de IEPS.

VI.- Declaración y pago provisional mensual de las retenciones del ISR por rentas de bienes inmuebles.

f) Estructura organizacional básica:

I.- Dirección General

II.- Consejo Consultivo

III.- Departamento Administrativo

IV.- Dirección de Planeación Evaluación y Control

V.- Dirección de Atención y Participación Juvenil

VI.- Departamento de Becas Bienestar

VII.- Departamento de Enlace con Instancias Municipales de Juventud

VIII.- Departamento de Fomento Educativo

IX.- Departamento de Arte, Cultura y Expresión Juvenil

X.- Departamento de Impulso a Emprendedores, Empleo y Desarrollo Económico

XI.- Departamento de Participación Juvenil

g) Fideicomisos, Mandatos y Análogos: NO APLICA

5. BASES DE PREPARACION DE LOS ESTADOS FINANCIEROS

a) SI, se ha observado la normatividad de la CONAC

b) SI, a las disposiciones legales aplicables

c) SI, se han aplicado los postulados básicos

d) SI, se ha aplicado la normatividad supletoria

6. POLITICAS DE CONTABILIDAD SIGNIFICATIVAS
NO APLICA.

7. POSICION EN MONEDA EXTRANJERA Y PROTECCION POR RIESGO CAMBIARIO
NO APLICA.

8. REPORTE ANALITICO DEL ACTIVO

A partir del 2018 se empezaron a realizar la depreciación y amortización de los activo

9. FIDEICOMISOS, MANDATOS Y ANALOGOS
NO APLICA

10. REPORTE DE LA RECAUDACION
NO APLICA

11. INFORMACION SOBRE LA DEUDA Y REPORTE ANALITICO DE LA DEUDA
NO APLICA



12. CALIFICACIONES OTORGADAS
NO APLICA
13. PROCESO DE MEJORA
NO APLICA
14. INFORMACION POR SEGMENTOS
NO APLICA
15. EVENTOS POSTERIORES AL CIERRE
NO APLICA
16. PARTES RELACIONADAS
NO APLICA
17. RESPONSABILIDAD SOBRE LA PRESENTACION RAZONABLE DE LOS ESTADOS
FINANCIEROS.

a) Estructura organizacional básica:

**INSTITUTO DE LA JUVENTUD DEL ESTADO DE OAXACA
ESTRUCTURA ORGANICA**

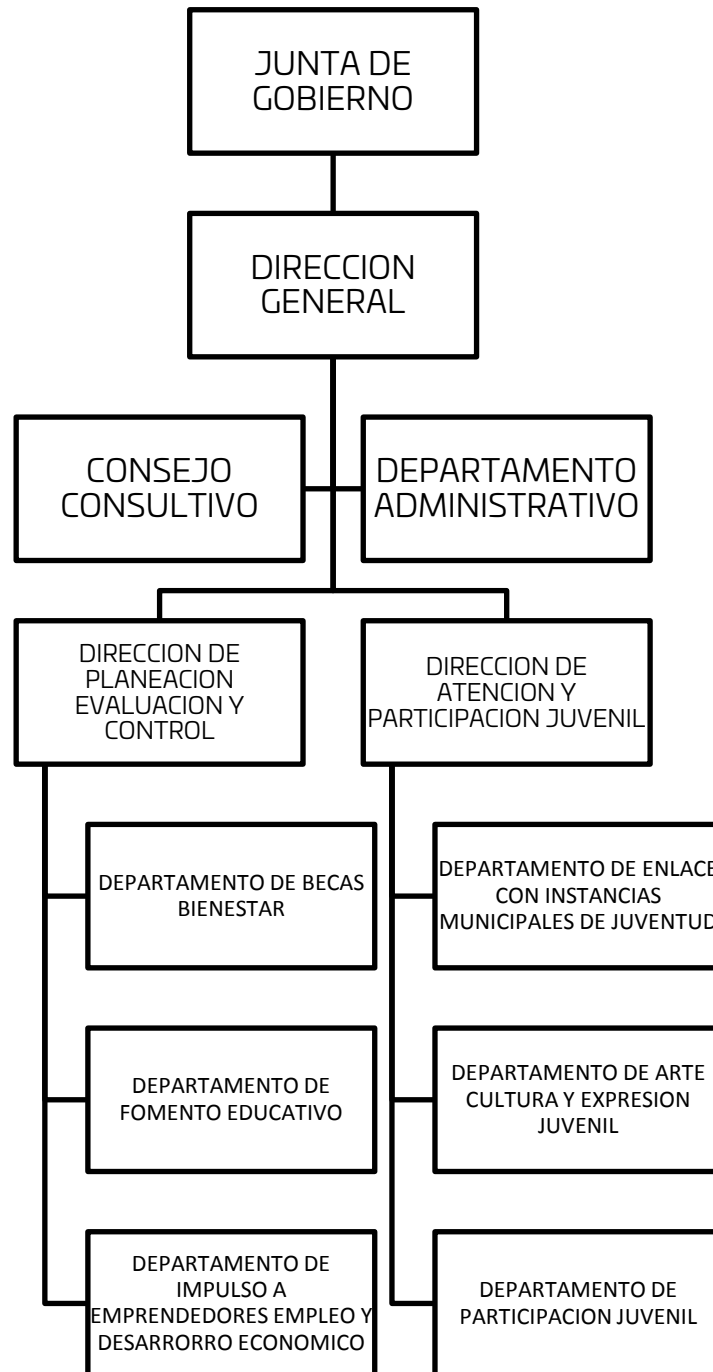

Bases de preparación de los Estados Financieros.

- a) Si se ha observado la normatividad emitida por el CONAC y demás disposiciones legales aplicables.
- b) La normatividad aplicada para el reconocimiento, valuación y revelación de los diferentes rubros de la información financiera, así como las bases de medición utilizadas para la elaboración de los estados financieros; por ejemplo: costo histórico, valoración de realización, valor razonables, valor de recuperación o cualquier otro método empleado y los criterios de aplicación de los mismos.
- c) Postulados básicos.
Los emitidos por el CONAC:
 1. Sustancia Económica
 2. Entes Públicos
 3. Existencia Permanente
 4. Revelación Suficiente
 5. Importancia Relativa
 6. Registro e Integración Presupuestaria
 7. Consolidación de Información financiera
 8. Devengo Contable
 9. Valuación
 10. Dualidad Económica
 11. Consistencia
- d) Norma supletoria.
Las permitidas por la Normatividad del CONAC.
- e) Para las entidades que por primera vez estén implementando el base devengado de acuerdo a la Ley de Contabilidad, deberán:
 - Revelar las nuevas políticas de reconocimiento:
De acuerdo a lo establecido por el CONAC.

Devengado.- Cuando exista jurídicamente el derecho al cobro.

Recaudado.- Cuando existe el cobro en efectivo o cualquier otro medio de pago

Comprometido.- Cuando se existe la aprobación por una autoridad competente de un acto administrativo, u otro instrumento jurídico que formaliza una relación jurídica con terceros para la adquisición de bienes y servicios.

Devengado.- Cuando se reconoce de una obligación de pago a favor de terceros por la recepción de conformidad de bienes, servicios contratados.

Ejercido.- Cuando se emite una cuenta por liquidar Certifica aprobada por la autoridad competente

Pagado.- Cuando se realiza la cancelación total o parcial de las obligaciones de pago.

Revelar los cambios en las políticas, la clasificación y medición de las mismas, así como su impacto en la información financiera:

1. Políticas de Contabilidad Significativas:

- a) Actualización: El registro de la contabilidad se realizó en base a los lineamientos establecidos por el CONAC.
- b) Informar sobre la realización de operaciones en el extranjero y de sus efectos en la información financiera gubernamental:
NO APLICA
- c) Método de evaluación de la inversión en acciones en el Sector Paraestatal.
NO APLICA
- d) Sistema y método de valuación de inventarios.

El CONAC ha emitido las normas para la valoración de los Activos y el patrimonio de los entes públicos, esta norma permite definir y estandariza los conceptos básicos de valuación, contenidos en las normas particulares aplicables a los distintos elementos integrantes de los estados Financieros.

e) Beneficios a empleados:

No se tienen reservas para beneficios futuros de los empleados, más que las contempladas anualmente en el presupuesto de egresos del ejercicio presente.

f) Provisiones:

Las provisiones al 31 de Diciembre de 2022, lo conforman los siguientes conceptos: en el rubro de servicios personales (nómina de los trabajadores) cuotas obreras IMSS, Cuotas obreras IMSS R.C.V. y Crédito de vivienda.

g) Reservas:

NO se cuenta con Reservas.

h) Cambios en políticas contables y corrección de errores junto con la revelación de los efectos que se tendrá en la información financiera del ente público, ya sea retrospectivos o prospectivos.

i) Reclasificaciones: NO APLICA

j) Depuración y Cancelación de saldos:

Las depuraciones y cancelaciones de saldos se realizaron cada mes en diferentes cuentas contables con la finalidad de presentar cifras actualizadas en los Estados Financieros.

2. Posición en Moneda Extranjera y Protección por riesgo Cambiario:

a) Activos en moneda extranjera:

No aplica

b) Pasivos en moneda extranjera:

No se tienen Pasivos en moneda extranjera

c) Posición en moneda extranjera:

NO APLICA

d) Tipo de cambio:

NO APLICA

e) Equivalente en moneda nacional:
NO APLICA

3. Reporte Analítico del Activo:

a) Vida útil o porcentajes de depreciación, deterioro o amortización utilizados en los diferentes tipos de activos:

Durante el Cuarto informe trimestral 2022 la entidad refleja saldos en el rubro de Depreciación Deterioro y Amortización Acumulada de Bienes e Intangibles.

b) Cambios en el porcentaje de depreciación o valor residual de los activos:

c) Importe de los gastos conceptualizados en el ejercicio, tanto financieros como de investigación y desarrollo:

No aplica

d) Riesgos por tipo de cambio o tipo de interés de las inversiones financieras:

No aplica.

e) Valor activado en el ejercicio de los bienes construidos por la entidad:

Los bienes de la entidad se reconocen dentro de su Activo No Circulante de su costo histórico, de conformidad con el artículo 29 de la Ley General de Contabilidad Gubernamental.

f) Otras circunstancias de carácter significativo que afecten el activo, tales como bienes en garantía, señalados en embargos, litigios, títulos de inversiones, entregados en garantías, baja significativa del valor de inversiones financieras, etc.:

No aplica

g) Desmantelamiento de Activos, procedimientos, implicaciones, efectos contables:

No aplica

h) Administración de activos; planeación con el objetivo de que el ente los utilice de manera más efectiva:

Se utilizan los activos con la operación y mantenimiento óptimo.

Adicionalmente, se deben incluir las explicaciones de las principales variaciones en el activo, en cuadros comparativos como sigue:

a) Inversiones en valores:

No aplica

b) Patrimonio de Organismos descentralizados

No aplica

c) Inversiones en empresas de participación mayoritaria:

No se tiene inversión en este tipo de empresas.

d) Inversiones en empresas de participación minoritaria:

No aplica.

4. Fideicomisos, Mandatos y Análogos

a) Por ramo administrativo que los reporta:

No aplica.

b) Enlistar los de mayor monto de disponibilidad, relacionando aquellos que conforman el 80% de las disponibilidades:

No aplica

5. Reporte de la Recaudación

a) Análisis del comportamiento de la recaudación correspondiente al ente público o cualquier tipo de ingreso, de forma separada los ingresos locales de los federales:

No aplica

b) Proyección de la recaudación e ingresos en el mediano plazo:

No aplica

6. Información sobre la Deuda y el Reporte Analítico de la Deuda:

a) Utilizar al menos los siguientes indicadores: Deuda respecto al PIB y deuda respecto a la recaudación tomando, como mínimo, un periodo igual o menor a 5 años.

No aplica

b) Información de manera agrupada por tipo de valor gubernamental o instrumento financiero en la que se considere interés, comisiones, tasa, perfil de vencimiento y otros gastos de la deuda.

No aplica

7. Calificaciones otorgadas:

No se cuenta con calificaciones otorgadas o certificaciones.

8. Proceso de Mejora:

a) Principales Políticas de control interno:

Para el desarrollo de los programas deberá ser a mediano plazo y estarían basados en cuatro estrategias funcionales y cinco aspectos organizacionales, con objetivos operaciones, actividades, participantes, costos y evaluación sin reducción del presupuesto para obtener una eficiente atención médica y realizar la capacitación y sensibilización de este programa.

b) Medidas de desempeño financiero, metas y alcance:

Racionar el uso de los recursos, para alcanzar el cumplimiento de las funciones para el ejercicio completo.

9. Información por Segmentos:

Toda la información del Ente, está procesada y se encuentra disponible por Unidad Responsable de realizar las funciones propias.

10. Eventos Posteriores al Cierre:

El ente público no tiene hechos ocurridos en el periodo posterior al que informa, que proporcionen mayor evidencia sobre eventos que le afectan económicamente y que no se conocían a la fecha de cierre.

11. Partes Relacionadas:

No existen partes relacionadas que pudieran ejercer influencia significativa sobre la toma de decisiones financieras y operativas.

12. Responsabilidad sobre la presentación razonable de los Estados Financieros.



Estos estados Financieros fueron autorizados para su emisión el 13 de enero del 2023, por el Lic. Rodrigo Patricio Vásquez Vásquez en su carácter de Director General del Instituto de la Juventud del Estado de Oaxaca.

Bajo protesta de decir verdad declaro que los Estados Financieros y sus Notas, son razonablemente correctas y son responsabilidad del emisor.

LIC. RODRIGO PATRICIO VÁSQUEZ VÁSQUEZ
DIRECTOR GENERAL DEL INSTITUTO DE LA JUVENTUD DEL ESTADO DE OAXACA

Cuarto Informe Trimestral Enero -Diciembre del Ejercicio 2022
 Gobierno del Estado de Oaxaca
 UR: 526 - INSTITUTO DE LA JUVENTUD DEL ESTADO DE OAXACA
 UE:526 - INSTITUTO DE LA JUVENTUD DEL ESTADO DE OAXACA
 Conciliación entre los Ingresos Presupuestarios y Contables
 Del 1 de enero al 31 de diciembre de 2022
 (Pesos)



1. Ingresos Presupuestarios	36,439,978
2. Más ingresos contables no presupuestarios	
Ingresos financieros Incremento por variación de Inventarios Disminución del exceso de estimaciones por pérdida o deterioro u obsolescencia Disminución del exceso por provisiones Otros Ingresos y beneficios varios Otros ingresos contables no presupuestarios	
3. Menos ingresos contables no presupuestarios	
Productos de capital Aprovechamientos capital Ingresos derivados de financiamiento Otros ingresos presupuestarios no contables	
4. Ingresos contables (4=1+2-3)	36,439,978

Cuarto informe Trimestral Enero-Diciembre del Ejercicio 2022.
Gobierno del Estado de Oaxaca
UR: 526 - INSTITUTO DE LA JUVENTUD DEL ESTADO DE OAXACA
UE: 526 - INSTITUTO DE LA JUVENTUD DEL ESTADO DE OAXACA
Conciliación entre los Egresos Presupuestarios y Contables
Del 1 de enero al 31 de diciembre de 2022.
(Pesos)



1. Total de Egresos Presupuestarios	36,453,700
2. Menos egresos presupuestarios no contables	0
Materias Primas y Materiales de Producción y Comercialización	
Materiales y Suministros	
Mobiliario y equipo de administración	
Mobiliario y equipo educacional y recreativo	
Equipo e instrumental médico y de laboratorio	
Vehículos y equipo de transporte	
Equipo de defensa y seguridad	
Maquinaria, otros equipos y herramientas	
Activos biológicos	
Bienes inmuebles	
Activos intangibles	
Obra pública en Bienes de Dominio Público	
Obra pública en Bienes propios	
Acciones y participaciones de capital	
Compra de títulos y valores	
Concesión de Préstamos	
Inversiones en fideicomisos, mandatos y otros análogos	
Provisiones para contingencias y otras erogaciones especiales	
Amortización de la deuda pública	
Adeudos de ejercicios fiscales anteriores (ADEFAS)	
Otros Egresos Presupuestales No Contables	
3. Más gastos contables no presupuestarios	
Estimaciones, depreciaciones, deterioros, obsolescencia y amortizaciones	
Provisiones	
Disminución de inventarios	
Aumento por insuficiencia de estimaciones por pérdida o deterioro u obsolescencia	
Aumento por insuficiencia de provisiones	
Otros Gastos	
Otros Gastos Contables No Presupuestales	
4. Egresos contables (4=1-2+3)	36,453,700

**ESTADO ANALITICO DE INGRESOS PRESUPUESTARIOS
 DEL 01 DE ENERO AL 31 DE DICIEMBRE DE 2022.
 (Pesos)**

Rubro de Ingresos	Estimado	Ampliaciones y Reducciones	Modificado	Devengado	Recaudado	Diferencia
	(1)	(2)	(3=1+2)	(4)	(5)	(6=3-4)
Impuestos						
Contribuciones de Mejoras						
Derechos						
Productos						
Corriente						
Capital						
Aprovechamientos						
Corriente						
Capital						
Ingresos por Ventas de Bienes y Servicios						
Contribuciones no Comprendidas en las Fracciones de la Ley de Ingresos Causados en Ejercicios Fiscales Anteriores Pendientes de Liquidación o Pago						
Participaciones y Aportaciones						
Transferencias, Asignaciones, Subsidios y Otras Ayudas	23,632,746	12,807,261	36,440,007	36,439,978	33,612,137	28
Otros Ingresos						
TOTAL						
Ingresos excedentes						

Estado Analítico de Ingresos Por Fuente de Financiamiento	Estimado	Ampliaciones y Reducciones	Modificado	Devengado	Recaudado	Diferencia
	(1)	(2)	(3=1+2)	(4)	(5)	(6=3-4)
Ingresos del Gobierno	23,632,746	12,807,261	36,440,007	36,439,978	33,612,137	28
Impuestos						
Contribuciones de Mejoras						
Derechos						
Productos						
Corriente						
Capital						
Aprovechamientos						
Corriente						
Capital						
Contribuciones no Comprendidas en las Fracciones de la Ley de Ingresos Causados en Ejercicios Fiscales Anteriores Pendientes de Liquidación o Pago						
Participaciones y Aportaciones						
Transferencias, Asignaciones, Subsidios y Otras Ayudas	23,632,746	13,807,261	36,440,007	36,439,978	33,612,137	28
Otros Ingresos						
Ingresos de Organismos y Empresas						
Cuotas y Aportaciones de Seguridad Social						
Ingresos por Ventas de Bienes y Servicios						
Transferencias, Asignaciones, Subsidios y Otras Ayudas						
Ingresos derivados de financiamiento						
Ingresos derivados de financiamiento						
TOTAL	23,632,746	13,807,261	36,440,007	36,439,978	33,612,137	28
Ingresos excedentes						

ESTADO ANALITICO DEL EJERCICIO DEL PRESUPUESTO DE EGRESOS
CLASIFICACION POR OBJETO DEL GASTO (CAPITULO-CONCEPTO)

Cve	Concepto	Aprobado 1	Ampliaciones / Reducciones 2= (3-1)	Modificado 3 = (1+2)	Devengado 4	Pagado 5	Subejercicio 6 = (3-4)
526	INSTITUTO DE LA JUVENTUD DEL ESTADO DE OAXACA						
4	TRANSFERENCIAS, ASIGNACIONES, SUBSIDIOS Y OTRAS AYUDAS	23,632,745.73	12,204,861.11	35,837,606.84	35,837,578.40	33,009,736.81	28.44
1	TRANSFERENCIAS INTERNAS Y ASIGNACIONES AL SECTOR PÚBLICO	22,852,851.81	8,140,110.76	30,992,962.57	30,992,934.13	28,165,092.54	28.44
4	AYUDAS SOCIALES	520,000.00	4,075,400.00	4,595,400.00	4,595,400.00	4,595,400.00	0.00
5	PENSIONES Y JUBILACIONES	259,893.92	-10,649.65	249,244.27	249,244.27	249,244.27	0.00
6	INVERSIÓN PÚBLICA	0.00	602,400.00	602,400.00	602,400.00	602,400.00	0.00
3	PROYECTOS PRODUCTIVOS Y ACCIONES DE FOMENTO	0.00	602,400.00	602,400.00	602,400.00	602,400.00	0.00
	TOTAL DEPENDENCIA / ENTIDAD	23,632,745.73	12,807,261.11	36,440,006.84	36,439,978.40	33,612,136.81	28.44

ESTADO ANALITICO DEL EJERCICIO DEL PRESUPUESTO DE EGRESOS
CLASIFICACION ECONOMICA (POR TIPO DE GASTO)

Cve	Concepto	Aprobado 1	Ampliaciones / Reducciones 2= (3-1)	Modificado 3 = (1+2)	Devengado 4	Pagado 5	Subejercicio 6 = (3-4)
526	INSTITUTO DE LA JUVENTUD DEL ESTADO DE OAXACA						
1	GASTO CORRIENTE	23,372,851.81	12,215,510.76	35,588,362.57	35,588,334.13	32,760,492.54	28.44
2	GASTO DE CAPITAL	0.00	602,400.00	602,400.00	602,400.00	602,400.00	0.00
4	PENSIONES Y JUBILACIONES	259,893.92	-10,649.65	249,244.27	249,244.27	249,244.27	0.00
	TOTAL DEPENDENCIA / ENTIDAD:	23,632,745.73	12,807,261.11	36,440,006.84	36,439,978.40	33,612,136.81	28.44

ESTADO ANALITICO DEL EJERCICIO DEL PRESUPUESTO DE EGRESOS
CLASIFICACION ADMINISTRATIVA



Cve	Concepto	Aprobado 1	Ampliaciones / Reducciones 2= (3-1)	Modificado 3 = (1+2)	Devengado 4	Pagado Transferido 5	Subejercicio 6 = (3-4)
5	ORGANISMOS PÚBLICOS DESCENTRALIZADOS	23,632,745.73	12,807,261.11	36,440,006.84	36,439,978.40	33,612,136.81	28.44
26	INSTITUTO DE LA JUVENTUD DEL ESTADO DE OAXACA	23,632,745.73	12,807,261.11	36,440,006.84	36,439,978.40	33,612,136.81	28.44
	TOTAL DEL GASTO:	23,632,745.73	12,807,261.11	36,440,006.84	36,439,978.40	33,612,136.81	28.44

ESTADO ANALITICO DEL EJERCICIO DEL PRESUPUESTO DE EGRESOS
CLASIFICACION FUNCIONAL (FINALIDAD Y FUNCION)

Cve	Concepto	Aprobado 1	Ampliaciones / Reducciones 2= (3-1)	Modificado 3 = (1+2)	Devengado 4	Pagado 5	Subejercicio 6 = (3-4)
526	INSTITUTO DE LA JUVENTUD DEL ESTADO DE OAXACA						
2	DESARROLLO SOCIAL	23,632,745.73	12,807,261.11	36,440,006.84	36,439,978.40	33,612,136.81	28.44
6	PROTECCIÓN SOCIAL	23,632,745.73	12,807,261.11	36,440,006.84	36,439,978.40	33,612,136.81	28.44
	TOTAL DEPENDENCIA / ENTIDAD	23,632,745.73	12,807,261.11	36,440,006.84	36,439,978.40	33,612,136.81	28.44



**ENDEUDAMIENTO NETO
DEL 01 DE ENERO AL 31 DE DICIEMBRE DE 2022.**

(Pesos)

Identificación de Crédito o Instrumento	Contratación/Colocación	Amortización	Endeudamiento Neto
	A	B	C = A - B
Créditos Bancarios			
			0
			0
			0
			0
			0
			0
			0
			0
			0
			0
Total Créditos Bancarios	0	0	0

NO APLICA

Otros Instrumentos de Deuda			
			0
			0
			0
			0
			0
			0
			0
			0
			0
			0
Total Otros Instrumentos de Deuda	0	0	0

TOTAL	0	0	0
--------------	----------	----------	----------



INTERESES DE LA DEUDA DEL 01 DE ENERO AL 31 DE DICIEMBRE DE 2022. (Pesos)		
Identificación de Crédito o Instrumento	Devengado	Pagado
Créditos Bancarios		
Total de intereses de Créditos Bancarios	0	0
Otros Instrumentos de Deuda		
Total de intereses de Otros Instrumentos de Deuda	0	0
TOTAL	0	0

NO APLICA

INDICADORES DE POSTURA FISCAL
 DEL 01 DE ENERO AL 31 DE DICIEMBRE DE 2022.
 (Pesos)

Concepto	Estimado	Devengado	Pagado ³
I. Ingresos Presupuestarios (I=1+2)	0	0	0
1. Ingresos del Gobierno de la Entidad Federativa ¹			
2. Ingresos del Sector Paraestatal ¹			
II. Egresos Presupuestarios (II=3+4)	0	0	0
3. Egresos del Gobierno de la Entidad Federativa ²			
4. Egresos del Sector Paraestatal ²			
III. Balance Presupuestario (Superávit o Déficit) (III = I - II)	0	0	0

NO APLICA

Concepto	Estimado	Devengado	Pagado ³
III. Balance presupuestario (Superávit o Déficit)	0	0	0
IV. Intereses, Comisiones y Gastos de la Deuda			
V. Balance Primario (Superávit o Déficit) (V= III - IV)	0	0	0

Concepto	Estimado	Devengado	Pagado ³
A. Financiamiento			
B. Amortización de la deuda			
C. Endeudamiento ó desendeudamiento (C = A - B)	0	0	0

1. Los Ingresos que se presentan son los ingresos presupuestarios totales sin incluir los ingresos por financiamientos. Los Ingresos del Gobierno de la Entidad Federativa corresponden a los del Poder Ejecutivo, Legislativo Judicial y Autónomos
2. Los egresos que se presentan son los egresos presupuestarios totales sin incluir los egresos por amortización. Los egresos del Gobierno de la Entidad Federativa corresponden a los del Poder Ejecutivo, Legislativo, Judicial y Órganos Autónomos
3. Para Ingresos se reportan los ingresos recaudados; para egresos se reportan los egresos pagados

ESTADO ANALITICO DEL EJERCICIO DEL PRESUPUESTO DE EGRESOS
RESUMEN POR PROGRAMA PRESUPUESTARIO

Clave	Concepto	Aprobado 1	Ampliaciones / Reducciones 2= (3-1)	Modificado 3 = (1+2)	Devengado 4	Pagado 5	Subejercicio 6 = (3-4)
5	ORGANISMOS PÚBLICOS DESCENTRALIZADOS	23,632,745.73	12,807,261.11	36,440,006.84	36,439,978.40	33,612,136.81	28.44
26	INSTITUTO DE LA JUVENTUD DEL ESTADO DE OAXACA	23,632,745.73	12,807,261.11	36,440,006.84	36,439,978.40	33,612,136.81	28.44
1	PROGRAMAS	23,632,745.73	12,807,261.11	36,440,006.84	36,439,978.40	33,612,136.81	28.44
1	SUBSIDIOS: SECTOR SOCIAL Y PRIVADO O ENTIDADES FEDERATIVAS Y MUNICIPIOS	23,632,745.73	12,807,261.11	36,440,006.84	36,439,978.40	33,612,136.81	28.44
	TOTAL DEPENDENCIA / ENTIDAD	23,632,745.73	12,807,261.11	36,440,006.84	36,439,978.40	33,612,136.81	28.44

REPORTE DE AVANCE DE GESTIÓN

UR 526 - INSTITUTO DE LA JUVENTUD DEL ESTADO DE OAXACA

CUARTO TRIMESTRE 2022



OBJETIVO INSTITUCIONAL: -PROTEGER LAS NECESIDADES SOCIALES DE LOS JÓVENES.
ALINEACIÓN PED:

EJE: 01-OAXACA INCLUYENTE CON EL DESARROLLO SOCIAL
TEMA: 05-INCLUSIÓN ECONÓMICA
OBJETIVO: 01-FOMENTAR LA INCLUSIÓN ECONÓMICA DE LOS SECTORES SOCIALES Y DE MENORES INGRESOS DE LA POBLACIÓN OAXAQUEÑA MEDIANTE SU INTEGRACIÓN EN ACTIVIDADES E INICIATIVAS PRODUCTIVAS Y FINANCIERAS DEL MERCADO INTERNO.
ESTRATEGIA: 01-MEJORAR EL INGRESO A TRAVÉS DE MECANISMOS DE GESTIÓN PRODUCTIVA Y FINANCIERA PARA EL SECTOR SOCIAL DE LA ECONOMÍA Y DE LAS FAMILIAS DE MENORES INGRESOS EN EL ESTADO.
LÍNEAS DE ACCIÓN: 01-FOMENTAR POLÍTICAS DE EMPLEO Y DE EMPRENDIMIENTO.
UE: 001-INSTITUTO DE LA JUVENTUD DEL ESTADO DE OAXACA

MATRIZ DE INDICADORES PARA RESULTADOS:
FIN: CONTRIBUIR LA INCLUSIÓN ECONÓMICA DE LOS SECTORES SOCIALES Y DE MENORES INGRESOS DE LA POBLACIÓN .
PROPÓSITO: PERSONAS CON INGRESO INFERIOR A LA LÍNEA DE POBREZA EXTREMA POR INGRESOS DEL ESTADO DE OAXACA SUPERAN LA LÍNEA DE POBREZA EXTREMA POR INGRESOS
COMPONENTE: 495-ACCIONES DE GESTIÓN PARA LA INCLUSIÓN SOCIAL PARA EL BIENESTAR DEL ESTADO DE OAXACA
ACTIVIDAD: 2132-GESTIÓN ADMINISTRATIVA Y FINANCIERA

ESTRUCTURA PROGRAMATICA								
PROGRAMA		SUBPROGRAMA		PROYECTO			OBRA/ACTIVIDAD	
172-INCLUSION SOCIAL PARA EL BIENESTAR DEL ESTADO DE OAXACA		00--		000--			001-GESTIÓN ADMINISTRATIVA Y OPERATIVA	
POBLACIÓN O ÁREA DE ENFOQUE POTENCIAL	ATRIBUTO DE LA POBLACIÓN O ÁREA DE ENFOQUE:	PERSONA CON INGRESO INFERIOR A LA LÍNEA DE POBREZA EXTREMA POR INGRESO DEL ESTADO DE OAXACA		HOMBRES:	728937	MUJERES:	803191	TOTAL: 1532128

PRESUPUESTO ANUAL							
Aprobado	Ampliación	Reducción	Modificado	EJERCIDO T1	EJERCIDO T2	EJERCIDO T3	EJERCIDO T4
23,112,745.73	6,112,594.37	1,328,981.47	27,896,358.63	6,010,833.08	7,657,260.13	6,739,172.10	7,489,064.88
TOTAL EJERCIDO AL TRIMESTRE VIGENTE							27,896,330.19

PRESUPUESTO TRIMESTRAL DE LA ACTIVIDAD							
Aprobado	Modificado	Comprometido	Devengado	Ejercido	% de Ejercido Vs. Modificado		
6,458,315.07	7,489,093.32	7,487,012.29	7,489,064.88	7,489,064.88	100.00		

DATOS DEL INDICADOR							
Nombre :	PORCENTAJE DE GESTIONES ADMINISTRATIVAS Y FINANCIERAS REALIZADAS				Número de indicador :	2588	
Definición :	MIDE EL PORCENTAJE DE GESTIONES ADMINISTRATIVAS Y FINANCIERAS REALIZADAS, RESPECTO A LO PROGRAMADO						
Método de Cálculo :	(NÚMERO DE GESTIONES ADMINISTRATIVAS Y FINANCIERAS REALIZADAS / NÚMERO DE GESTIONES ADMINISTRATIVAS Y FINANCIERAS PROGRAMADAS A REALIZAR)*100						
Tipo	Dimensión	Frecuencia de Medición	Forma de cálculo del indicador	Tipo de Valor	Sentido Esperado		
GESTIÓN	EFICACIA	TRIMESTRAL	PORCENTAJE	FLUJO	ASCENDENTE		

MEDIOS DE VERIFICACIÓN / FUENTE INFORMACIÓN				SUPUESTO			
REPORTE DE AVANCE DE GESTIÓN EMITIDO POR EL DEPARTAMENTO ADMINISTRATIVO, DISPONIBLE PARA SU CONSULTA EN EL ARCHIVO EN TRÁMITE Y DE CONCENTRACIÓN EN LAS OFICINAS QUE OCUPAN EL DEPTO. ADMINISTRATIVO DEL INJEO. PERIODO DE ACTUALIZACIÓN DE LA INFORMACIÓN TRIMESTRAL.				QUE LAS CONDICIONES POLITICAS Y SOCIALES SEAN FACTIBLES PARA LLEVAR A CABO LOS TRAMITES			

DATOS DE LA META							
Definición de la variable Meta:	1 - NÚMERO DE GESTIONES ADMINISTRATIVAS Y FINANCIERAS REALIZADAS						
Unidad de medida:	25 - NÚMERO						

LÍNEA BASE				VALOR PROGRAMADO ANUAL			
AÑO	2017	VALOR	60.00	AÑO	2022	VALOR	400.00

AVANCE TRIMESTRAL OBRA/ACTIVIDAD							
METAS	1er.TRIMESTRE	2o.TRIMESTRE	3er.TRIMESTRE	4o.TRIMESTRE	CUMPLIMIENTO DE METAS		
PROGRAMACIÓN INICIAL	100.00	100.00	100.00	100.00	T1+T2+T3+T4	400.00	
PROGRAMACIÓN ACTUALIZADA	100.00	125.00	125.00	125.00	T1+T2+T3+T4	475.00	
METAS ALCANZADAS	100.00	125.00	125.00	125.00	T1+T2+T3+T4	475.00	
PORCENTAJE ALCANZADO TRIMESTRAL	100.00	100.00	100.00	100.00	PORCENTAJE ALCANZADO ANUAL	100.00	

PORCENTAJE DE CUMPLIMIENTO ALCANZADO EN EL TRIMESTRE: 100.00 %

JEFE ADMINISTRATIVO
 LICENCIADA ANA LAURA GARCÍA ARANGO
 JEFA DEL DEPARTAMENTO ADMINISTRATIVO

TITULAR DE LA DEPENDENCIA/ENTIDAD
 LIC. RODRIGO PATRICIO VÁSQUEZ VÁSQUEZ
 DIRECTOR GENERAL DEL INSTITUTO DE LA JUVENTUD DEL ESTADO DE OAXACA

REPORTE DE AVANCE DE GESTIÓN

UR 526 - INSTITUTO DE LA JUVENTUD DEL ESTADO DE OAXACA

CUARTO TRIMESTRE 2022



Gobierno del Estado

ALINEACIÓN PED:

ESTRATEGIA: 01-MEJORAR EL INGRESO A TRAVÉS DE MECANISMOS DE GESTIÓN PRODUCTIVA Y FINANCIERA PARA EL SECTOR SOCIAL DE LA ECONOMÍA Y DE LAS FAMILIAS DE MENORES INGRESOS EN EL ESTADO.

LÍNEAS DE ACCIÓN: 02-AMPLIAR LOS PROGRAMAS DE TRANSFERENCIAS PARA PROTEGER EL PODER ADQUISITIVO Y EL INGRESO DE LAS FAMILIAS DE BAJOS INGRESOS.

UE: 001-INSTITUTO DE LA JUVENTUD DEL ESTADO DE OAXACA

MATRIZ DE INDICADORES PARA RESULTADOS:

COMPONENTE: 658-ESTÍMULO PARA LA INCLUSIÓN DE LA POBLACIÓN JOVEN OTORGADO

ACTIVIDAD: 1941-ENTREGAR ESTIMULO A LA POBLACIÓN JOVEN

ESTRUCTURA PROGRAMATICA									
PROGRAMA		SUBPROGRAMA		PROYECTO			OBRA/ACTIVIDAD		
172-INCLUSIÓN SOCIAL PARA EL BIENESTAR DEL ESTADO DE OAXACA		01-OTORGAMIENTO DE ESTIMULOS PARA LA INCLUSION DE LA POBLACIÓN JOVEN		000--			001-OTORGAMIENTO DE ESTIMULOS PARA LA INCLUSION DE LA POBLACIÓN JOVEN EN LA ECONOMÍA		
POBLACIÓN O ÁREA DE ENFOQUE POTENCIAL	ATRIBUTO DE LA POBLACIÓN O ÁREA DE ENFOQUE:	PERSONA CON INGRESO INFERIOR A LA LÍNEA DE POBREZA EXTREMA POR INGRESO DEL ESTADO DE OAXACA		HOMBRES:	728937	MUJERES:	803191	TOTAL:	1532128

PRESUPUESTO ANUAL							
Aprobado	Ampliación	Reducción	Modificado	EJERCIDO T1	EJERCIDO T2	EJERCIDO T3	EJERCIDO T4
520,000.00	520,000.00	520,000.00	520,000.00	0.00	0.00	520,000.00	0.00
TOTAL EJERCIDO AL TRIMESTRE VIGENTE						520,000.00	

PRESUPUESTO TRIMESTRAL DE LA ACTIVIDAD						
Aprobado	Modificado	Comprometido	Devengado	Ejercido	% de Ejercido Vs. Modificado	
0.00	0.00	0.00	0.00	0.00	nan	

DATOS DEL INDICADOR

Nombre : PORCENTAJE DE ESTÍMULOS ENTREGADOS **Número de indicador :** 1203

Definición : MIDE EL PORCENTAJE DE ESTÍMULOS ENTREGADOS EN RELACIÓN A LOS SELECCIONADOS

Método de Cálculo : ESTÍMULOS ENTREGADOS EN M1+ESTÍMULOS ENTREGADOS M2+ESTÍMULOS ENTREGADOS M3)/NÚMERO DE MESES DEL PERIODO

Tipo	Dimensión	Frecuencia de Medición	Forma de cálculo del indicador	Tipo de Valor	Sentido Esperado
GESTIÓN	EFICIENCIA	TRIMESTRAL	PROMEDIO	FLUJO	ASCENDENTE

MEDIOS DE VERIFICACIÓN / FUENTE INFORMACIÓN **SUPUESTO**

PADRÓN DE BENEFICIARIOS, DISPONIBLE EN <https://sgps.oaxaca.gob.mx/publico/consulta> PERIODO DE ACTUALIZACIÓN DE LA INFORMACIÓN ANUAL QUE EXISTA INTERÉS DE PARTICIPAR DE LOS JÓVENES

DATOS DE LA META

Definición de la variable Meta: 1 - NÚMERO DE ESTÍMULOS ENTREGADOS

Unidad de medida: 25 - NÚMERO

LÍNEA BASE				VALOR PROGRAMADO ANUAL			
AÑO	2018	VALOR	6.00	AÑO	2022	VALOR	100.00

AVANCE TRIMESTRAL OBRA/ACTIVIDAD							
METAS	1er.TRIMESTRE	2o.TRIMESTRE	3er.TRIMESTRE	4o.TRIMESTRE	CUMPLIMIENTO DE METAS		
PROGRAMACIÓN INICIAL	25.00	25.00	25.00	25.00	T1+T2+T3+T4	100.00	
PROGRAMACIÓN ACTUALIZADA	25.00	25.00	25.00	25.00	T1+T2+T3+T4	100.00	
METAS ALCANZADAS	0.00	0.00	25.00	0.00	T1+T2+T3+T4	25.00	
PORCENTAJE ALCANZADO TRIMESTRAL	0.00	0.00	100.00	0.00	PORCENTAJE ALCANZADO ANUAL	25.00	

PORCENTAJE DE CUMPLIMIENTO ALCANZADO EN EL TRIMESTRE: 0.00 %

JEFE ADMINISTRATIVO
LICENCIADA ANA LAURA GARCÍA ARANGO
JEFA DEL DEPARTAMENTO ADMINISTRATIVO

TITULAR DE LA DEPENDENCIA/ENTIDAD
LIC. RODRIGO PATRICIO VÁSQUEZ VÁSQUEZ
DIRECTOR GENERAL DEL INSTITUTO DE LA JUVENTUD DEL ESTADO DE OAXACA

REPORTE DE AVANCE DE GESTIÓN

UR 526 - INSTITUTO DE LA JUVENTUD DEL ESTADO DE OAXACA

CUARTO TRIMESTRE 2022



Gobierno del Estado

UE: 001-INSTITUTO DE LA JUVENTUD DEL ESTADO DE OAXACA

ESTRUCTURA PROGRAMATICA							
PROGRAMA		SUBPROGRAMA		PROYECTO		OBRA/ACTIVIDAD	
172-INCLUSIÓN SOCIAL PARA EL BIENESTAR DEL ESTADO DE OAXACA		01-OTORGAMIENTO DE ESTÍMULOS PARA LA INCLUSIÓN DE LA POBLACIÓN JOVEN		006-MUJERES JÓVENES Y EQUIDAD DE GÉNERO: CAPACITACIONES PARA EL FORTALECIMIENTO DE LA PREVENCIÓN DE LA DESIGUALDAD, DISCRIMINACIÓN Y VIOLENCIA CONTRA LAS MUJERES, ENTRE LA POBLACIÓN JOVEN DEL ESTADO DE OAXACA.		001-MUJERES JÓVENES Y EQUIDAD DE GÉNERO: CAPACITACIONES PARA EL FORTALECIMIENTO DE LA PREVENCIÓN DE LA DESIGUALDAD, DISCRIMINACIÓN Y VIOLENCIA CONTRA LAS MUJERES, ENTRE LA POBLACIÓN JOVEN DEL ESTADO DE OAXACA.	
POBLACIÓN O ÁREA DE ENFOQUE POTENCIAL	ATRIBUTO DE LA POBLACIÓN O ÁREA DE ENFOQUE:	PERSONA CON INGRESO INFERIOR A LA LÍNEA DE POBREZA EXTREMA POR INGRESO DEL ESTADO DE OAXACA		HOMBRES:	728937	MUJERES:	803191
				TOTAL:			1532128

PRESUPUESTO ANUAL							
Aprobado	Ampliación	Reducción	Modificado	EJERCIDO T1	EJERCIDO T2	EJERCIDO T3	EJERCIDO T4
0.00	1,800,000.00	0.00	1,800,000.00	0.00	0.00	0.00	1,800,000.00
TOTAL EJERCIDO AL TRIMESTRE VIGENTE							1,800,000.00

PRESUPUESTO TRIMESTRAL DE LA ACTIVIDAD							
Aprobado	Modificado	Comprometido	Devengado	Ejercido	% de Ejercido Vs. Modificado		
0.00	1,800,000.00	1,800,000.00	1,800,000.00	1,800,000.00	100.00		

DATOS DEL INDICADOR							
Nombre :	PORCENTAJE DE ESTÍMULOS ENTREGADOS			Número de indicador :	1203		
Definición :	MIDE EL PORCENTAJE DE ESTÍMULOS ENTREGADOS EN RELACIÓN A LOS SELECCIONADOS						
Método de Cálculo :	ESTÍMULOS ENTREGADOS EN M1+ESTÍMULOS ENTREGADOS M2+ESTÍMULOS ENTREGADOS M3)/NÚMERO DE MESES DEL PERIODO						
Tipo	Dimensión	Frecuencia de Medición	Forma de cálculo del indicador	Tipo de Valor	Sentido Esperado		
GESTIÓN	EFICIENCIA	TRIMESTRAL	PROMEDIO	FLUJO	ASCENDENTE		
MEDIOS DE VERIFICACIÓN / FUENTE INFORMACIÓN				SUPUESTO			
PADRÓN DE BENEFICIARIOS, DISPONIBLE EN https://sgps.oaxaca.gob.mx/publico/consulta PERIODO DE ACTUALIZACIÓN DE LA INFORMACIÓN ANUAL				QUE EXISTA INTERÉS DE PARTICIPAR DE LOS JÓVENES			

DATOS DE LA META							
Definición de la variable Meta:	1 - NÚMERO DE ESTÍMULOS ENTREGADOS						
Unidad de medida:	25 - NÚMERO						

LÍNEA BASE				VALOR PROGRAMADO ANUAL			
AÑO	2018	VALOR	6.00	AÑO	2022	VALOR	150.00

AVANCE TRIMESTRAL OBRA/ACTIVIDAD							
METAS	1er.TRIMESTRE	2o.TRIMESTRE	3er.TRIMESTRE	4o.TRIMESTRE	CUMPLIMIENTO DE METAS		
PROGRAMACIÓN INICIAL	0.00	0.00	0.00	150.00	T1+T2+T3+T4	150.00	
PROGRAMACIÓN ACTUALIZADA	0.00	0.00	0.00	150.00	T1+T2+T3+T4	150.00	
METAS ALCANZADAS	0.00	0.00	0.00	150.00	T1+T2+T3+T4	150.00	
PORCENTAJE ALCANZADO TRIMESTRAL	0.00	0.00	0.00	100.00	PORCENTAJE ALCANZADO ANUAL	100.00	

PORCENTAJE DE CUMPLIMIENTO ALCANZADO EN EL TRIMESTRE: 100.00 %

JEFE ADMINISTRATIVO
LICENCIADA ANA LAURA GARCÍA ARANGO
JEFA DEL DEPARTAMENTO ADMINISTRATIVO

TITULAR DE LA DEPENDENCIA/ENTIDAD
LIC. RODRIGO PATRICIO VÁSQUEZ VÁSQUEZ
DIRECTOR GENERAL DEL INSTITUTO DE LA JUVENTUD DEL ESTADO DE OAXACA

REPORTE DE AVANCE DE GESTIÓN

UR 526 - INSTITUTO DE LA JUVENTUD DEL ESTADO DE OAXACA

CUARTO TRIMESTRE 2022



UE: 001-INSTITUTO DE LA JUVENTUD DEL ESTADO DE OAXACA

ESTRUCTURA PROGRAMATICA										
PROGRAMA		SUBPROGRAMA		PROYECTO			OBRA/ACTIVIDAD			
172-INCLUSIÓN SOCIAL PARA EL BIENESTAR DEL ESTADO DE OAXACA		01-OTORGAMIENTO DE ESTÍMULOS PARA LA INCLUSIÓN DE LA POBLACIÓN JOVEN		000-- -			002-REALIZACIÓN DE EXPOSICIONES, EVENTOS, FERIAS, MECANISMOS DE PROMOCIÓN PARA LA INCLUSIÓN Y PARTICIPACIÓN DE LA POBLACIÓN JOVEN			
POBLACIÓN O ÁREA DE ENFOQUE POTENCIAL	ATRIBUTO DE LA POBLACIÓN O ÁREA DE ENFOQUE:	PERSONA CON INGRESO INFERIOR A LA LÍNEA DE POBREZA EXTREMA POR INGRESO DEL ESTADO DE OAXACA		HOMBRES:	728937	MUJERES:	803191	TOTAL:	1532128	
PRESUPUESTO ANUAL										
Aprobado	Ampliación	Reducción	Modificado	EJERCIDO T1		EJERCIDO T2		EJERCIDO T3		
0.00	1,831,445.54	943.89	1,830,501.65	0.00		0.00		1,733,873.65		
								TOTAL EJERCIDO AL TRIMESTRE VIGENTE		1,830,501.65
PRESUPUESTO TRIMESTRAL DE LA ACTIVIDAD										
Aprobado		Modificado		Comprometido		Devengado		Ejercido		
0.00		96,628.00		96,628.00		96,628.00		96,628.00		
								% de Ejercido Vs. Modificado		100.00
DATOS DEL INDICADOR										
Nombre :	PORCENTAJE DE ESTÍMULOS ENTREGADOS				Número de indicador :	1203				
Definición :	MIDE EL PORCENTAJE DE ESTÍMULOS ENTREGADOS EN RELACIÓN A LOS SELECCIONADOS									
Método de Cálculo :	ESTÍMULOS ENTREGADOS EN M1+ESTÍMULOS ENTREGADOS M2+ESTÍMULOS ENTREGADOS M3)/NÚMERO DE MESES DEL PERIODO									
Tipo	Dimensión		Frecuencia de Medición		Forma de cálculo del indicador		Tipo de Valor		Sentido Esperado	
GESTIÓN	EFICIENCIA		TRIMESTRAL		PROMEDIO		FLUJO		ASCENDENTE	
MEDIOS DE VERIFICACIÓN / FUENTE INFORMACIÓN					SUPUESTO					
PADRÓN DE BENEFICIARIOS, DISPONIBLE EN https://sgps.oaxaca.gob.mx/publico/consulta PERIODO DE ACTUALIZACIÓN DE LA INFORMACIÓN ANUAL					QUE EXISTA INTERÉS DE PARTICIPAR DE LOS JÓVENES					
DATOS DE LA META										
Definición de la variable Meta:	1 - NÚMERO DE ESTÍMULOS ENTREGADOS									
Unidad de medida:	25 - NÚMERO									
LÍNEA BASE					VALOR PROGRAMADO ANUAL					
AÑO	2018		VALOR	6.00		AÑO	2022		VALOR	25.00
AVANCE TRIMESTRAL OBRA/ACTIVIDAD										
METAS	1er.TRIMESTRE		2o.TRIMESTRE		3er.TRIMESTRE		4o.TRIMESTRE		CUMPLIMIENTO DE METAS	
PROGRAMACIÓN INICIAL	5.00	0.00	20.00		0.00		0.00		T1+T2+T3+T4	25.00
PROGRAMACIÓN ACTUALIZADA	5.00	0.00	27.00		0.00		0.00		T1+T2+T3+T4	32.00
METAS ALCANZADAS	0.00	0.00	27.00		0.00		0.00		T1+T2+T3+T4	27.00
PORCENTAJE ALCANZADO TRIMESTRAL	0.00	0.00	100.00		0.00		0.00		PORCENTAJE ALCANZADO ANUAL	84.38

PORCENTAJE DE CUMPLIMIENTO ALCANZADO EN EL TRIMESTRE: 0 %

JEFE ADMINISTRATIVO
LICENCIADA ANA LAURA GARCÍA ARANGO
JEFA DEL DEPARTAMENTO ADMINISTRATIVO

TITULAR DE LA DEPENDENCIA/ENTIDAD
LIC. RODRIGO PATRICIO VÁSQUEZ VÁSQUEZ
DIRECTOR GENERAL DEL INSTITUTO DE LA JUVENTUD DEL ESTADO DE OAXACA



OAXACA
GOBIERNO DEL ESTADO



JUVENTUD
INSTITUTO DE LA JUVENTUD
DEL ESTADO DE OAXACA

PROGRAMAS Y PROYECTOS DE INVERSION

NO APLICA

RELACION DE BIENES INMUEBLES QUE COMPONEN EL PATRIMONIO
DEL 1º. DE ENERO AL 31 DE DICIEMBRE DE 2022
(Pesos)

CUENTA	DESCRIPCIÓN DEL BIEN	Saldo Final
12310	TERRENOS	
12330	EDIFICIOS NO RESIDENCIALES	
12351	EDIFICACIÓN HABITACIONAL EN PROCESO	
12352	EDIFICACIÓN NO HABITACIONAL EN PROCESO	
12353	CONSTRUCCIÓN DE OBRAS PARA EL ABASTECIMIENTO DE AGUA, PETRÓLEO, GAS, ELECTRICIDAD Y TELECOMUNICACION	
12354	DIVISIÓN DE TERRENOS Y CONSTRUCCIÓN DE OBRAS DE URBANIZACIÓN EN PROCESO	
12355	CONSTRUCCIÓN DE VÍAS DE COMUNICACIÓN EN PROCESO	
12356	OTRAS CONSTRUCCIONES DE INGENIERÍA CIVIL U OBRA PESADA EN PROCESO	
12357	INSTALACIONES Y EQUIPAMIENTO EN CONSTRUCCIONES EN PROCESO	
12359	TRABAJOS DE ACABADOS EN EDIFICACIONES Y OTROS TRABAJOS ESPECIALIZADOS EN PROCESO	
12361	EDIFICACIÓN HABITACIONAL EN PROCESO	
12362	EDIFICACIÓN NO HABITACIONAL EN PROCESO	
12363	CONSTRUCCIÓN DE OBRAS PARA EL ABASTECIMIENTO DE AGUA, PETRÓLEO, GAS, ELECTRICIDAD Y TELECOMUNICACION	
12364	DIVISIÓN DE TERRENOS Y CONSTRUCCIÓN DE OBRAS DE URBANIZACIÓN	
12365	CONSTRUCCIÓN DE VÍAS DE COMUNICACIÓN EN PROCESO	
12366	OTRAS CONSTRUCCIONES DE INGENIERÍA CIVIL U OBRA PESADA EN PROCESO	
12367	INSTALACIONES Y EQUIPAMIENTO EN CONSTRUCCIONES EN PROCESO	
12369	TRABAJOS DE ACABADOS EN EDIFICACIONES Y OTROS TRABAJOS ESPECIALIZADOS EN PROCESO	
12390	OTROS BIENES INMUEBLES	
	SUMA TOTAL:	0

RELACION DE BIENES MUEBLES QUE COMPONEN EL PATRIMONIO
DEL 1º. DE ENERO AL 31 DE DICIEMBRE DE 2022
(Pesos)

CUENTA	DESCRIPCIÓN DEL BIEN	Saldo Final
12411	MUEBLES DE OFICINA Y ESTANTERÍA	66,909
12412	MUEBLES, EXCEPTO DE OFICINA Y ESTANTERÍA	
12413	EQUIPO DE CÓMPUTO Y DE TECNOLOGÍAS DE LA INFORMACIÓN	319,437
12419	OTROS MOBILIARIOS Y EQUIPOS DE ADMINISTRACIÓN	
12421	EQUIPOS Y APARATOS AUDIOVISUALES	114,300
12422	APARATOS DEPORTIVOS	
12423	CÁMARAS FOTOGRÁFICAS Y DE VIDEO	
12429	OTRO MOBILIARIO Y EQUIPO EDUCACIONAL Y RECREATIVO	
12431	EQUIPO MÉDICO Y DE LABORATORIO	
12432	INSTRUMENTAL MÉDICO Y DE LABORATORIO	
12441	AUTOMÓVILES Y CAMIONES	93,000
12443	EQUIPO AEROESPACIAL	
12445	EMBARCACIONES	
12449	OTROS EQUIPOS DE TRANSPORTE	
12450	EQUIPO DE DEFENSA Y SEGURIDAD	
12461	MAQUINARIA Y EQUIPO AGROPECUARIO	
12462	MAQUINARIA Y EQUIPO INDUSTRIAL	
12463	MAQUINARIA Y EQUIPO DE CONSTRUCCIÓN	
12464	SISTEMAS DE AIRE ACONDICIONADO, CALEFACCIÓN Y DE REFRIGERACIÓN INDUSTRIAL Y COMERCIAL	
12465	EQUIPO DE COMUNICACIÓN Y TELECOMUNICACIÓN	32,851
12466	EQUIPOS DE GENERACIÓN ELÉCTRICA, APARATOS Y ACCESORIOS ELÉCTRICOS	
12467	HERRAMIENTAS Y MÁQUINAS-HERRAMIENTA	534
12469	OTROS EQUIPOS	
12471	BIENES ARTÍSTICOS, CULTURALES Y CIENTÍFICOS	
12483	AVES	
12484	OVINOS Y CAPRINOS	
12486	EQUINOS	
12487	ESPECIES MENORES Y DE ZOOLOGICO	
12488	ÁRBOLES Y PLANTAS	
12489	OTROS ACTIVOS BIOLÓGICOS	
	SUMA TOTAL:	627,031



RELACION DE CUENTAS BANCARIAS PRODUCTIVAS ESPECIFICAS
DEL 01 DE ENERO AL 31 DE DICIEMBRE DE 2022.

FONDO, PROGRAMA O CONVENIO	DATOS DE LA CUENTA BANCARIA		
	INSTITUCION BANCARIA	NUMERO DE CUENTA	FECHA DE APERTURA

NO APLICA



OAXACA
GOBIERNO DEL ESTADO



JUVENTUD
INSTITUTO DE LA JUVENTUD
DEL ESTADO DE OAXACA

RELACION DE ESQUEMAS BURSATILES Y COBERTURAS FINANCIERAS

NO APLICA



MONTOS PAGADOS POR AYUDAS Y SUBSIDIOS
DEL 01 DE ENERO AL 31 DICIEMBRE DE 2022

CONCEPTO	AYUDA A	SUBSIDIO	SECTOR (ECONOMICO O SOCIAL)	BENEFICIARIO	CURP	RFC	MONTO PAGADO
----------	---------	----------	-----------------------------------	--------------	------	-----	-----------------

NO APLICA

INSTITUTO DE LA JUVENTUD DEL ESTADO DE OAXACA
Estado de Situación Financiera Detallado - LDF
Al 31 de Diciembre del 2021 y al 31 de Diciembre de 2022
(PESOS)

Concepto	31 de Diciembre de 2022	31 de Diciembre de 2021	Concepto	31 de Diciembre de 2022	31 de Diciembre de 2021
ACTIVO			PASIVO		
Activo Circulante			Pasivo Circulante		
Efectivo y Equivalentes	240,886.00	28,277.00	Cuentas por Pagar a Corto Plazo	8,019,023.00	9,815,081.00
Efectivo	0.00	0.00	Servicios Personales por Pagar a Corto Plazo	3,766,738.00	3,378,702.00
Bancos/Tesorería	240,886.00	28,277.00	Proveedores por Pagar a Corto Plazo		
Bancos/Dependencias y Otros			Contratistas por Obras Públicas por Pagar a Corto Plazo		
Inversiones Temporales (Hasta 3 meses)			Participaciones y Aportaciones por Pagar a Corto Plazo		
Fondos con Afectación Específica			Otras Cuentas por Pagar a Corto Plazo	209,129.00	1,955,962.00
Depósitos de Fondos de Terceros en Garantía y/o Administración			Intereses, Comisiones y Otros Gastos de la Deuda Pública por Pagar a Corto Plazo		
Otros Efectivos y Equivalentes			Retenciones y Contribuciones por Pagar a Corto Plazo	4,043,138.00	4,053,432.00
Derechos a Recibir Efectivo o Equivalentes	8,746,924.00	9,467,085.00	Devoluciones de la Ley de Ingresos por Pagar a Corto Plazo		
Inversiones Financieras de Corto Plazo			Otras Cuentas por Pagar a Corto Plazo	18.00	426,985.00
Cuentas por Cobrar a Corto Plazo	86.00	25,320.00	Documentos por Pagar a Corto Plazo		0.00
Deudores Diversos por Cobrar a Corto Plazo	8,746,838.00	9,074,550.00	Documentos Comerciales por Pagar a Corto Plazo		
Ingresos por Recuperar a Corto Plazo			Documentos con Contratistas por Obras Públicas por Pagar a Corto Plazo		
Deudores por Anticipos de la Tesorería a Corto Plazo		367,215.00	Otros Documentos por Pagar a Corto Plazo		
Préstamos Otorgados a Corto Plazo			Porción a Corto Plazo de la Deuda Pública a Largo Plazo	0.00	0.00
Otros Derechos a Recibir Efectivo o Equivalentes a Corto Plazo			Porción a Corto Plazo de la Deuda Pública		
Derechos a Recibir Bienes o Servicios	0.00	22,486.00	Porción a Corto Plazo de Arrendamiento Financiero		
Anticipo a Proveedores por Adquisición de Bienes y Prestación de Servicios a Corto Plazo		22,486.00	Títulos y Valores a Corto Plazo		
Anticipo a Proveedores por Adquisición de Bienes Inmuebles y Muebles a Corto Plazo			Pasivos Diferidos a Corto Plazo	0.00	0.00
Anticipo a Proveedores por Adquisición de Bienes Intangibles a Corto Plazo			Ingresos Cobrados por Adelantado a Corto Plazo		
Anticipo a Contratistas por Obras Públicas a Corto Plazo			Intereses Cobrados por Adelantado a Corto Plazo		
Otros Derechos a Recibir Bienes o Servicios a Corto Plazo			Otros Pasivos Diferidos a Corto Plazo		
Inventarios	0.00	0.00	Fondos y Bienes de Terceros en Garantía y/o Administración a Corto Plazo	0.00	0.00
Inventario de Mercancías para Venta			Fondos en Garantía a Corto Plazo		
Inventario de Mercancías Terminadas			Fondos en Administración a Corto Plazo		
Inventario de Mercancías en Proceso de Elaboración			Fondos Contingentes a Corto Plazo		
Inventario de Materias Primas, Materiales y Suministros para Producción			Fondos de Fideicomisos, Mandatos y Contratos Análogos a Corto Plazo		
Bienes en Tránsito			Otros Fondos de Terceros en Garantía y/o Administración a Corto Plazo		
Almacenes			Valores y Bienes en Garantía a Corto Plazo		
Estimación por Pérdida o Deterioro de Activos Circulantes	0.00	0.00	Provisiones a Corto Plazo	0.00	0.00
Estimaciones para Cuentas Incobrables por Derechos a Recibir Efectivo o Equivalentes			Provisión para Demandas y Juicios a Corto Plazo		
Estimación por Deterioro de Inventarios			Provisión para Contingencias a Corto Plazo		
Otros Activos Circulantes	0.00	0.00	Otras Provisiones a Corto Plazo		
Valores en Garantía			Otros Pasivos a Corto Plazo	0.00	0.00
Bienes en Garantía (excluye depósitos de fondos)			Ingresos por Clasificar		
Bienes Derivados de Embargos, Decomisos, Aseguramientos y Dación en Pago			Recaudación por Participar		
Adquisición con Fondos de Terceros			Otros Pasivos Circulantes		
Total de Activos Circulantes	8,987,810.00	9,517,848.00	Total de Pasivos Circulantes	8,019,023.00	9,815,081.00
Activo No Circulante			Pasivo No Circulante		
Inversiones Financieras a Largo Plazo			Cuentas por Pagar a Largo Plazo		
Derechos a Recibir Efectivo o Equivalentes a Largo Plazo			Documentos por Pagar a Largo Plazo		
Bienes Inmuebles, Infraestructura y Construcciones en Proceso			Deuda Pública a Largo Plazo		
Bienes Muebles	627,031.00	956,931.00	Pasivos Diferidos a Largo Plazo		
Activos Intangibles			Fondos y Bienes de Terceros en Garantía y/o en Administración a Largo Plazo		
Depreciación, Deterioro y Amortización Acumulada de Bienes	-374,395.00	-718,766.00	Provisiones a Largo Plazo		
Activos Diferidos			Total de Pasivos No Circulantes	0.00	0.00
Estimación por Pérdida o Deterioro de Activos no Circulantes			Total del Pasivo	8,019,023.00	9,815,081.00
Otros Activos no Circulantes			HACIENDA PÚBLICA/PATRIMONIO		
Total de Activos No Circulantes	252,636.00	238,165.00	Donaciones de Capital	93,000.00	93,000.00
Total del Activo	9,240,446.00	9,756,013.00	Actualización de la Hacienda Pública/Patrimonio	-1,551,922.00	-1,222,022.00
			Aportaciones		
			Total HACIENDA PÚBLICA/PATRIMONIO CONTRIBUIDO	-1,458,922.00	-1,222,022.00
			Hacienda Pública/Patrimonio Contribuido		
			Resultados del Ejercicio (Ahorro/ Desahorro)	-13,722.00	-173,125.00
			RESULTADOS DE EJERCICIOS ANTERIORES	1,428,047.00	1,243,079.00
			RECTIFICACIONES DE RESULTADOS DE EJERCICIOS ANTERIORES	1,266,020.00	
			CAMBIOS POR ERRORES CONTABLES	1,265,020.00	
			Reservas		
			Rectificaciones de Resultados de Ejercicios Anteriores		
			Exceso o Insuficiencia en la Actualización de la Hacienda Pública/Patrimonio	0.00	0.00
			Resultado por Posición Monetaria		
			Resultado por Tenencia de Activos no Monetarios		
			Total de HACIENDA PÚBLICA/PATRIMONIO GENERADO	2,680,345.00	114,057.00
			TOTAL DE HACIENDA PÚBLICA/PATRIMONIO	1,221,423.00	0.00
			Total del Pasivo y Hacienda Pública/Patrimonio	9,240,446.00	9,756,013.00

INSTITUTO DE LA JUVENTUD DEL ESTADO DE OAXACA
Balance Presupuestario - LDF
Del 1 de Enero al 31 de Diciembre de 2022
(PESOS)

Concepto	Estimado/ Aprobado	Devengado	Recaudado/ Pagado
A. Ingresos Totales (A = A1+A2+A3)	23,632,746.00	36,439,979.00	33,612,137.00
A1. Ingresos de Libre Disposición	0.00	36,417,412.00	33,589,570.00
A2. Transferencias Federales Etiquetadas	0.00	22,567.00	22,567.00
A3. Financiamiento Neto			
B. Egresos Presupuestarios¹ (B = B1+B2)	23,632,746.00	36,439,979.00	33,612,137.00
B1. Gasto No Etiquetado (sin incluir Amortización de la Deuda Pública)	23,632,746.00	36,439,979.00	33,612,137.00
B2. Gasto Etiquetado (sin incluir Amortización de la Deuda Pública)	0.00	0.00	0.00
C. Remanentes del Ejercicio Anterior (C = C1 + C2)	0.00	0.00	0.00
C1. Remanentes de Ingresos de Libre Disposición aplicados en el periodo		0.00	0.00
C2. Remanentes de Transferencias Federales Etiquetadas aplicados en el periodo			
I. Balance Presupuestario (I = A - B + C)	0.00	0.00	0.00
II. Balance Presupuestario sin Financiamiento Neto (II = I - A3)	0.00	0.00	0.00
III. Balance Presupuestario sin Financiamiento Neto y sin Remanentes del Ejercicio Anterior (III = II - C)	0.00	0.00	0.00

Concepto	Aprobado	Devengado	Pagado
E. Intereses, Comisiones y Gastos de la Deuda (E = E1+E2)	0.00	0.00	0.00
E1. Intereses, Comisiones y Gastos de la Deuda con Gasto No Etiquetado			
E2. Intereses, Comisiones y Gastos de la Deuda con Gasto Etiquetado			
IV. Balance Primario (IV = III + E)	0.00	0.00	0.00

Concepto	Estimado/ Aprobado	Devengado	Recaudado/ Pagado
F. Financiamiento (F = F1 + F2)	0.00	0.00	0.00
F1. Financiamiento con Fuente de Pago de Ingresos de Libre Disposición		0.00	0.00
F2. Financiamiento con Fuente de Pago de Transferencias Federales Etiquetadas			
G. Amortización de la Deuda (G = G1 + G2)	0.00	0.00	0.00
G1. Amortización de la Deuda Pública con Gasto No Etiquetado			
G2. Amortización de la Deuda Pública con Gasto Etiquetado			
A3. Financiamiento Neto (A3 = F - G)	0.00	0.00	0.00

Concepto	Estimado/ Aprobado	Devengado	Recaudado/ Pagado
A1. Ingresos de Libre Disposición	23,632,746.00	36,439,978.00	33,612,137.00
A3.1 Financiamiento Neto con Fuente de Pago de Ingresos de Libre Disposición (A3.1 = F1 - G1)			
F1. Financiamiento con Fuente de Pago de Ingresos de Libre Disposición			
G1. Amortización de la Deuda Pública con Gasto No Etiquetado			
B1. Gasto No Etiquetado (sin incluir Amortización de la Deuda Pública)	23,632,746.00	36,439,978.00	33,612,137.00
C1. Remanentes de Ingresos de Libre Disposición aplicados en el periodo			
V. Balance Presupuestario de Recursos Disponibles (V = A1 + A3.1 - B1 + C1)	0.00	0.00	0.00
VI. Balance Presupuestario de Recursos Disponibles sin Financiamiento Neto (VI = V - A3.1)	0.00	0.00	0.00

Concepto	Estimado/ Aprobado	Devengado	Recaudado/ Pagado
A2. Transferencias Federales Etiquetadas	0.00	22,567.00	22,566.00
A3.2 Financiamiento Neto con Fuente de Pago de Transferencias Federales Etiquetadas (A3.2 = F2 - G2)	0.00	0.00	0.00
F2. Financiamiento con Fuente de Pago de Transferencias Federales			
G2. Amortización de la Deuda Pública con Gasto Etiquetado			
B2. Gasto Etiquetado (sin incluir Amortización de la Deuda Pública)	0.00	22,567.00	22,566.00
C2. Remanentes de Transferencias Federales Etiquetadas aplicados en el periodo			
VII. Balance Presupuestario de Recursos Etiquetados (VII = A2 + A3.2 - B2 + C2)	0.00	0.00	0.00
VIII. Balance Presupuestario de Recursos Etiquetados sin Financiamiento Neto (VIII = VII - A3.2)	0.00	0.00	0.00

INSTITUTO DE LA JUVENTUD DEL ESTADO DE OAXACA Informe Analítico de la Deuda Pública y Otros Pasivos - LDF Del 1 de Enero al 31 de Diciembre de 2022 (PESOS)							
Denominación de la Deuda Pública y Otros Pasivos	Saldo al 31 de Diciembre de 2021	Disposiciones del Periodo (e)	Amortizaciones del Periodo (f)	Revaluaciones, Reclasificaciones y Otros Ajustes (g)	Saldo Final del Periodo (h) h=d+e-f+g	Pago de Intereses del Periodo (i)	Pago de Comisiones y demás costos asociados durante el Periodo (j)
1. Deuda Pública (1=A+B)							
A. Corto Plazo (A=a1+a2+a3)							
a1) Instituciones de Crédito							
a2) Títulos y Valores							
a3) Arrendamientos Financieros							
B. Largo Plazo (B=b1+b2+b3)							
b1) Instituciones de Crédito							
b2) Títulos y Valores							
b3) Arrendamientos Financieros							
2. Otros Pasivos	9,815,081	0	0	0	8,019,023	0	0
3. Total de la Deuda Pública y Otros Pasivos (3=1+2)	9,815,081	0	0	0	8,019,023	0	0
4. Deuda Contingente ¹ (Informativo)							
A. Deuda Contingente 1							
B. Deuda Contingente 2							
C. Deuda Contingente XX							
5. Valor de Instrumentos Bono Cupón Cero ² (Informativo)							
A. Instrumento Bono Cupón Cero 1							
B. Instrumento Bono Cupón Cero 2							
C. Instrumento Bono Cupón Cero XX							

¹ Se refiere a cualquier Financiamiento sin fuente o garantía de pago definida, que sea asumida de manera solidaria o subsidiaria por las Entidades Federativas con sus Municipios, organismos descentralizados y empresas de participación estatal mayoritaria y fideicomisos, locales o municipales, y por los Municipios con sus respectivos organismos descentralizados y empresas de participación municipal mayoritaria.

² Se refiere al valor del Bono Cupón Cero que respalda el pago de los créditos asociados al mismo (Activo).

Obligaciones a Corto Plazo (k)	Monto Contratado (l)	Plazo Pactado (m)	Tasa de Interés (n)	Comisiones y Costos Relacionados (o)	Tasa Efectiva (p)
6. Obligaciones a Corto Plazo (Informativo)					
A. Crédito 1					
B. Crédito 2					
C. Crédito XX					

INSTITUTO DE LA JUVENTUD DEL ESTADO DE OAXACA
Informe Analítico de Obligaciones Diferentes de Financiamientos -LDF
Del 1 de Enero al 31 de Diciembre de 2022

Denominación de las Obligaciones Diferentes de Financiamiento (c)	Fecha del Contrato (d)	Fecha de inicio de operación del proyecto (e)	Fecha de vencimiento (f)	Monto de la inversión pactado (g)	Plazo pactado (h)	Monto promedio mensual del pago de la contraprestación (i)	Monto promedio mensual del pago de la contraprestación correspondiente al pago de inversión (j)	Monto pagado de la inversión al 31 de Diciembre de 2022	Monto pagado de la inversión actualizado al 31 de Diciembre de 2022	Saldo pendiente por pagar de la inversión al 31 de Diciembre de 2022
A. Asociaciones Público Privadas (APP's) (A=a+b+c+d) a) APP 1 b) APP 2 c) APP 3 d) APP XX										
B. Otros Instrumentos (B=a+b+c+d) a) Otro Instrumento 1 b) Otro Instrumento 2 c) Otro Instrumento 3 d) Otro Instrumento XX										
C. Total de Obligaciones Diferentes de Financiamiento (C=A+B)										

No aplica

INSTITUTO DE LA JUVENTUD DEL ESTADO DE OAXACA						
Estado Analítico del Ejercicio del Presupuesto de Egresos Detallado - LDF						
Clasificación por Objeto del Gasto (Capítulo y Concepto)						
Del 1 de Enero al 31 de Diciembre de 2022						
(PESOS)						
Concepto	Egresos					Subejercicio
	Aprobado	Ampliaciones/ (Reducciones)	Modificado	Devengado	Pagado	
I. Gasto No Etiquetado (I=A+B+C+D+E+F+G+H+I)	23,632,745.00	12,784,666.00	36,417,411.00	36,417,411.00	33,589,570.00	0.00
A. Servicios Personales (A=a1+a2+a3+a4+a5+a6+a7)	0	0	0	0	0	0
a1) Remuneraciones al Personal de Carácter Permanente	0	0	0	0	0	0
a2) Remuneraciones al Personal de Carácter Transitorio	0	0	0	0	0	0
a3) Remuneraciones Adicionales y Especiales	0	0	0	0	0	0
a4) Seguridad Social	0	0	0	0	0	0
a5) Otras Prestaciones Sociales y Económicas	0	0	0	0	0	0
a6) Previsiones	0	0	0	0	0	0
a7) Pago de Estímulos a Servidores Públicos	0	0	0	0	0	0
B. Materiales y Suministros (B=b1+b2+b3+b4+b5+b6+b7+b8+b9)	0	0	0	0	0	0
b1) Materiales de Administración, Emisión de Documentos y Artículos Oficiales	0	0	0	0	0	0
b2) Alimentos y Utensilios	0	0	0	0	0	0
b3) Materias Primas y Materiales de Producción y Comercialización	0	0	0	0	0	0
b4) Materiales y Artículos de Construcción y de Reparación	0	0	0	0	0	0
b5) Productos Químicos, Farmacéuticos y de Laboratorio	0	0	0	0	0	0
b6) Combustibles, Lubricantes y Aditivos	0	0	0	0	0	0
b7) Vestuario, Blancos, Prendas de Protección y Artículos Deportivos	0	0	0	0	0	0
b8) Materiales y Suministros Para Seguridad	0	0	0	0	0	0
b9) Herramientas, Refacciones y Accesorios Menores	0	0	0	0	0	0
C. Servicios Generales (C=c1+c2+c3+c4+c5+c6+c7+c8+c9)	0	0	0	0	0	0
c1) Servicios Básicos	0	0	0	0	0	0
c2) Servicios de Arrendamiento	0	0	0	0	0	0
c3) Servicios Profesionales, Científicos, Técnicos y Otros Servicios	0	0	0	0	0	0
c4) Servicios Financieros, Bancarios y Comerciales	0	0	0	0	0	0
c5) Servicios de Instalación, Reparación, Mantenimiento y Conservación	0	0	0	0	0	0
c6) Servicios de Comunicación Social y Publicidad	0	0	0	0	0	0
c7) Servicios de Traslado y Viáticos	0	0	0	0	0	0
c8) Servicios Oficiales	0	0	0	0	0	0
c9) Otros Servicios Generales	0	0	0	0	0	0
D. Transferencias, Asignaciones, Subsidios y Otras Ayudas (D=d1+d2+d3+d4+d5+d6+d7+d8+d9)	23,632,745.00	12,182,266.00	35,815,011.00	35,815,011.00	32,987,170.00	0.00
d1) Transferencias Internas y Asignaciones al Sector Público	22,852,851.00	8,117,516.00	30,970,367.00	30,970,367.00	28,142,526.00	0.00
d2) Transferencias al Resto del Sector Público	0	0	0	0	0	0
d3) Subsidios y Subvenciones	0	0	0	0	0	0
d4) Ayudas Sociales	520,000.00	4,075,400.00	4,595,400.00	4,595,400.00	4,595,400.00	0.00
d5) Pensiones y Jubilaciones	259,894.00	-10,650.00	249,244.00	249,244.00	249,244.00	0.00
d6) Transferencias a Fideicomisos, Mandatos y Otros Análogos	0	0	0	0	0	0
d7) Transferencias a la Seguridad Social	0	0	0	0	0	0
d8) Donativos	0	0	0	0	0	0
d9) Transferencias al Exterior	0	0	0	0	0	0
E. Bienes Muebles, Inmuebles e Intangibles (E=e1+e2+e3+e4+e5+e6+e7+e8+e9)	0	0	0	0	0	0
e1) Mobiliario y Equipo de Administración	0	0	0	0	0	0
e2) Mobiliario y Equipo Educativo y Recreativo	0	0	0	0	0	0
e3) Equipo e Instrumental Médico y de Laboratorio	0	0	0	0	0	0
e4) Vehículos y Equipo de Transporte	0	0	0	0	0	0
e5) Equipo de Defensa y Seguridad	0	0	0	0	0	0
e6) Maquinaria, Otros Equipos y Herramientas	0	0	0	0	0	0
e7) Activos Biológicos	0	0	0	0	0	0
e8) Bienes Inmuebles	0	0	0	0	0	0
e9) Activos Intangibles	0	0	0	0	0	0
F. Inversión Pública (F=f1+f2+f3)	0	602,400	602,400	602,400	602,400	0.00
f1) Obra Pública en Bienes de Dominio Público	0	602,400	602,400	602,400	602,400	0
f2) Obra Pública en Bienes Propios	0	0	0	0	0	0
f3) Proyectos Productivos y Acciones de Fomento	0	0	0	0	0	0
G. Inversiones Financieras y Otras Provisiones (G=g1+g2+g3+g4+g5+g6+g7)	0	0	0	0	0	0
g1) Inversiones Para el Fomento de Actividades Productivas	0	0	0	0	0	0
g2) Acciones y Participaciones de Capital	0	0	0	0	0	0
g3) Compra de Títulos y Valores	0	0	0	0	0	0
g4) Concesión de Préstamos	0	0	0	0	0	0
g5) Inversiones en Fideicomisos, Mandatos y Otros Análogos	0	0	0	0	0	0
Fideicomiso de Desastres Naturales (Informativo)	0	0	0	0	0	0
g6) Otras Inversiones Financieras	0	0	0	0	0	0
g7) Provisiones para Contingencias y Otras Erogaciones Especiales	0	0	0	0	0	0
H. Participaciones y Aportaciones (H=h1+h2+h3)	0	0	0	0	0	0
h1) Participaciones	0	0	0	0	0	0
h2) Aportaciones	0	0	0	0	0	0
h3) Convenios	0	0	0	0	0	0
I. Deuda Pública (I=i1+i2+i3+i4+i5+i6+i7)	0	0	0	0	0	0
i1) Amortización de la Deuda Pública	0	0	0	0	0	0
i2) Intereses de la Deuda Pública	0	0	0	0	0	0
i3) Comisiones de la Deuda Pública	0	0	0	0	0	0
i4) Gastos de la Deuda Pública	0	0	0	0	0	0
i5) Costo por Coberturas	0	0	0	0	0	0
i6) Apoyos Financieros	0	0	0	0	0	0
i7) Adeudos de Ejercicios Fiscales Anteriores (ADEFAS)	0	0	0	0	0	0

I	Egresos					Subejercicio
	Aprobado	Ampliaciones/ (Reducciones)	Modificado	Devengado	Pagado	
II. Gasto Etiquetado (II=A+B+C+D+E+F+G+H+I)	0.00	22,595.00	22,595.00	22,567.00	22,567.00	28.00
A. Servicios Personales (A=a1+a2+a3+a4+a5+a6+a7)	0	0	0	0	0	0
a1) Remuneraciones al Personal de Carácter Permanente	0	0	0	0	0	0
a2) Remuneraciones al Personal de Carácter Transitorio	0	0	0	0	0	0
a3) Remuneraciones Adicionales y Especiales	0	0	0	0	0	0
a4) Seguridad Social	0	0	0	0	0	0
a5) Otras Prestaciones Sociales y Económicas	0	0	0	0	0	0
a6) Previsiones	0	0	0	0	0	0
a7) Pago de Estímulos a Servidores Públicos	0	0	0	0	0	0
B. Materiales y Suministros (B=b1+b2+b3+b4+b5+b6+b7+b8+b9)	0	0	0	0	0	0
b1) Materiales de Administración, Emisión de Documentos y Artículos Oficiales	0	0	0	0	0	0
b2) Alimentos y Utensilios	0	0	0	0	0	0
b3) Materias Primas y Materiales de Producción y Comercialización	0	0	0	0	0	0
b4) Materiales y Artículos de Construcción y de Reparación	0	0	0	0	0	0
b5) Productos Químicos, Farmacéuticos y de Laboratorio	0	0	0	0	0	0
b6) Combustibles, Lubricantes y Aditivos	0	0	0	0	0	0
b7) Vestuario, Blancos, Prendas de Protección y Artículos Deportivos	0	0	0	0	0	0
b8) Materiales y Suministros Para Seguridad	0	0	0	0	0	0
b9) Herramientas, Refacciones y Accesorios Menores	0	0	0	0	0	0
C. Servicios Generales (C=c1+c2+c3+c4+c5+c6+c7+c8+c9)	0	0	0	0	0	0
c1) Servicios Básicos	0	0	0	0	0	0
c2) Servicios de Arrendamiento	0	0	0	0	0	0
c3) Servicios Profesionales, Científicos, Técnicos y Otros Servicios	0	0	0	0	0	0
c4) Servicios Financieros, Bancarios y Comerciales	0	0	0	0	0	0
c5) Servicios de Instalación, Reparación, Mantenimiento y Conservación	0	0	0	0	0	0
c6) Servicios de Comunicación Social y Publicidad	0	0	0	0	0	0
c7) Servicios de Traslado y Viáticos	0	0	0	0	0	0
c8) Servicios Oficiales	0	0	0	0	0	0
c9) Otros Servicios Generales	0	0	0	0	0	0
D. Transferencias, Asignaciones, Subsidios y Otras Ayudas (D=d1+d2+d3+d4+d5+d6+d7)	0	22,595	22,595	22,567	22,567	28.00
d1) Transferencias Internas y Asignaciones al Sector Público	0	22,595	22,595	22,567	22,567	28.00
d2) Transferencias al Resto del Sector Público	0	0	0	0	0	0
d3) Subsidios y Subvenciones	0	0	0	0	0	0
d4) Ayudas Sociales	0	0	0	0	0	0
d5) Pensiones y Jubilaciones	0	0	0	0	0	0
d6) Transferencias a Fideicomisos, Mandatos y Otros Análogos	0	0	0	0	0	0
d7) Transferencias a la Seguridad Social	0	0	0	0	0	0
d8) Donativos	0	0	0	0	0	0
d9) Transferencias al Exterior	0	0	0	0	0	0
E. Bienes Muebles, Inmuebles e Intangibles (E=e1+e2+e3+e4+e5+e6+e7+e8+e9)	0	0	0	0	0	0
e1) Mobiliario y Equipo de Administración	0	0	0	0	0	0
e2) Mobiliario y Equipo Educativo y Recreativo	0	0	0	0	0	0
e3) Equipo e Instrumental Médico y de Laboratorio	0	0	0	0	0	0
e4) Vehículos y Equipo de Transporte	0	0	0	0	0	0
e5) Equipo de Defensa y Seguridad	0	0	0	0	0	0
e6) Maquinaria, Otros Equipos y Herramientas	0	0	0	0	0	0
e7) Activos Biológicos	0	0	0	0	0	0
e8) Bienes Inmuebles	0	0	0	0	0	0
e9) Activos Intangibles	0	0	0	0	0	0
F. Inversión Pública (F=f1+f2+f3)	0	0	0	0	0	0
f1) Obra Pública en Bienes de Dominio Público	0	0	0	0	0	0
f2) Obra Pública en Bienes Propios	0	0	0	0	0	0
f3) Proyectos Productivos y Acciones de Fomento	0	0	0	0	0	0
G. Inversiones Financieras y Otras Provisiones (G=g1+g2+g3+g4+g5+g6+g7)	0	0	0	0	0	0
g1) Inversiones Para el Fomento de Actividades Productivas	0	0	0	0	0	0
g2) Acciones y Participaciones de Capital	0	0	0	0	0	0
g3) Compra de Títulos y Valores	0	0	0	0	0	0
g4) Concesión de Préstamos	0	0	0	0	0	0
g5) Inversiones en Fideicomisos, Mandatos y Otros Análogos	0	0	0	0	0	0
Fideicomiso de Desastres Naturales (Informativo)	0	0	0	0	0	0
g6) Otras Inversiones Financieras	0	0	0	0	0	0
g7) Provisiones para Contingencias y Otras Erogaciones Especiales	0	0	0	0	0	0
H. Participaciones y Aportaciones (H=h1+h2+h3)	0	0	0	0	0	0
h1) Participaciones	0	0	0	0	0	0
h2) Aportaciones	0	0	0	0	0	0
h3) Convenios	0	0	0	0	0	0
I. Deuda Pública (I=i1+i2+i3+i4+i5+i6+i7)	0	0	0	0	0	0
i1) Amortización de la Deuda Pública	0	0	0	0	0	0
i2) Intereses de la Deuda Pública	0	0	0	0	0	0
i3) Comisiones de la Deuda Pública	0	0	0	0	0	0
i4) Gastos de la Deuda Pública	0	0	0	0	0	0
i5) Costo por Coberturas	0	0	0	0	0	0
i6) Apoyos Financieros	0	0	0	0	0	0
i7) Adeudos de Ejercicios Fiscales Anteriores (ADEFAS)	0	0	0	0	0	0
III. Total de Egresos (III = I + II)	23,632,745.00	12,807,261.00	36,440,006.00	36,439,978.00	33,612,137.00	28.00

INSTITUTO DE LA JUVENTUD DEL ESTADO DE OAXACA
Estado Analítico del Ejercicio del Presupuesto de Egresos Detallado - LDF
Clasificación Administrativa
Del 1 de Enero al 31 de Diciembre de 2022
(PESOS)

Concepto	Egresos					Subejercicio
	Aprobado	Ampliaciones/ (Reducciones)	Modificado	Devengado	Pagado	
I. Gasto No Etiquetado (I=A)	23,632,746.00	12,784,666.00	36,417,412.00	36,417,412.00	33,589,570.00	0.00
A. INSTITUTO DE LA JUVENTUD DEL ESTADO DE OAXACA	23,632,746.00	12,784,666.00	36,417,412.00	36,417,412.00	33,589,570.00	0.00
II. Gasto Etiquetado (II=A)	0.00	22,595.00	22,595.00	22,567.00	22,567.00	28.00
A. INSTITUTO DE LA JUVENTUD DEL ESTADO DE OAXACA	-	22,595.00	22,595.00	22,567.00	22,567.00	28.00
III. Total de Egresos (III = I + II)	23,632,746.00	12,807,261.00	36,440,007.00	36,439,979.00	33,612,137.00	28.00

INSTITUTO DE LA JUVENTUD DEL ESTADO DE OAXACA
 Estado Analítico del Ejercicio del Presupuesto de Egresos Detallado - LDF
 Clasificación Funcional (Finalidad y Función)
 Del 1 de Enero al 31 de Diciembre de 2022
 (PESOS)

Concepto	Egresos					Subejercicio
	Aprobado	Ampliaciones/ (Reducciones)	Modificado	Devengado	Pagado	
I. Gasto No Etiquetado (I=A+B+C+D)	23,632,746.00	12,784,666.00	36,417,412.00	36,417,412.00	33,589,570.00	0.00
A. Gobierno (A=a1+a2+a3+a4+a5+a6+a7+a8)						
a1) Legislación						
a2) Justicia						
a3) Coordinación de la Política de Gobierno						
a4) Relaciones Exteriores						
a5) Asuntos Financieros y Hacendarios						
a6) Seguridad Nacional						
a7) Asuntos de Orden Público y de Seguridad Interior						
a8) Otros Servicios Generales						
B. Desarrollo Social (B=b1+b2+b3+b4+b5+b6+b7)	23,632,746.00	12,784,666.00	36,417,412.00	36,417,412.00	33,589,570.00	0.00
b1) Protección Ambiental						
b2) Vivienda y Servicios a la Comunidad						
b3) Salud						
b4) Recreación, Cultura y Otras Manifestaciones Sociales						
b5) Educación						
b6) Protección Social	23,632,746.00	12,784,666.00	36,417,412.00	36,417,412.00	33,589,570.00	0.00
b7) Otros Asuntos Sociales						
C. Desarrollo Económico (C=c1+c2+c3+c4+c5+c6+c7+c8+c9)						
c1) Asuntos Económicos, Comerciales y Laborales en General						
c2) Agropecuaria, Silvicultura, Pesca y Caza						
c3) Combustibles y Energía						
c4) Minería, Manufacturas y Construcción						
c5) Transporte						
c6) Comunicaciones						
c7) Turismo						
c8) Ciencia, Tecnología e Innovación						
c9) Otras Industrias y Otros Asuntos Económicos						
D. Otras No Clasificadas en Funciones Anteriores (D=d1+d2+d3+d4)						
d1) Transacciones de la Deuda Pública / Costo Financiero de la						
d2) Transferencias, Participaciones y Aportaciones Entre Diferentes Niveles y Órdenes de Gobierno						
d3) Saneamiento del Sistema Financiero						
d4) Adeudos de Ejercicios Fiscales Anteriores						
II: Gasto Etiquetado (II=A+B+C+D)	0	22595.00	22595.00	22567.00	22567.00	28.00
A. Gobierno (A=a1+a2+a3+a4+a5+a6+a7+a8)						
a1) Legislación						
a2) Justicia						
a3) Coordinación de la Política de Gobierno						
a4) Relaciones Exteriores						
a5) Asuntos Financieros y Hacendarios						
a6) Seguridad Nacional						
a7) Asuntos de Orden Público y de Seguridad Interior						
a8) Otros Servicios Generales						
B. Desarrollo Social (B=b1+b2+b3+b4+b5+b6+b7)	0	22595.00	22595.00	22567.00	22567.00	28.00
b1) Protección Ambiental						
b2) Vivienda y Servicios a la Comunidad						
b3) Salud						
b4) Recreación, Cultura y Otras Manifestaciones Sociales						
b5) Educación						
b6) Protección Social	0	22595.00	22595.00	22567.00	22567.00	28.00
b7) Otros Asuntos Sociales						
C. Desarrollo Económico (C=c1+c2+c3+c4+c5+c6+c7+c8+c9)						
c1) Asuntos Económicos, Comerciales y Laborales en General						
c2) Agropecuaria, Silvicultura, Pesca y Caza						
c3) Combustibles y Energía						
c4) Minería, Manufacturas y Construcción						
c5) Transporte						
c6) Comunicaciones						
c7) Turismo						
c8) Ciencia, Tecnología e Innovación						
c9) Otras Industrias y Otros Asuntos Económicos						
D. Otras No Clasificadas en Funciones Anteriores (D=d1+d2+d3+d4)						
d1) Transacciones de la Deuda Pública / Costo Financiero de la						
d2) Transferencias, Participaciones y Aportaciones Entre Diferentes Niveles y Órdenes de Gobierno						
d3) Saneamiento del Sistema Financiero						
d4) Adeudos de Ejercicios Fiscales Anteriores						
III. Total de Egresos (III = I + II)	23,632,746.00	12,807,261.00	36,440,007.00	36,439,979.00	33,612,137.00	28.00

INSTITUTO DE LA JUVENTUD DEL ESTADO DE OAXACA
Estado Analítico del Ejercicio del Presupuesto de Egresos Detallado - LDF
Clasificación de Servicios Personales por Categoría
Del 1 de enero al 31 de Diciembre de 2022
(PESOS)

Concepto	Egresos					Subejercicio
	Aprobado	Ampliaciones/ (Reducciones)	Modificado	Devengado	Pagado	
I. Gasto No Etiquetado (I=A+B+C+D+E+F)	20,868,171.00	3,849,957.00	24,718,128.00	24,718,128.00	21,890,286.00	0.00
A. Personal Administrativo	20,868,171.00	3,849,957.00	24,718,128.00	24,718,128.00	21,890,286.00	0.00
B. Magisterio						0
C. Servicios de Salud (C=c1+c2)	0	0	0	0	0	0
c1) Personal Administrativo						0
c2) Personal Médico, paramédico y afin						0
D. Seguridad Pública						0
E. Gastos asociados a la implementación de nuevas leyes federales o reformas a las mismas (E=e1+e2)	0	0	0	0	0	0
e1) Nombre del Programa o Ley 1						0
e2) Nombre del Programa o Ley 2						0
F. Sentencias laborales definitivas	0	0	0	0	0	0
II. Gasto Etiquetado (I=A+B+C+D+E+F)	0.00	22,595.00	22,595.00	22,567.00	22,567.00	28.00
A. Personal Administrativo	0.00	22,595.00	22,595.00	22,567.00	22,567.00	28.00
B. Magisterio						0
C. Servicios de Salud (C=c1+c2)	0	0	0	0	0	0
c1) Personal Administrativo						0
c2) Personal Médico, paramédico y afin						0
D. Seguridad Pública						0
E. Gastos asociados a la implementación de nuevas leyes federales o reformas a las mismas (E=e1+e2)	0	0	0	0	0	0
e1) Nombre del Programa o Ley 1						0
e2) Nombre del Programa o Ley 2						0
F. Sentencias laborales definitivas						0
III. Total de Gasto en Servicios Personales (III = I + II)	20,868,171.00	3,872,552.00	24,740,723.00	24,740,695.00	21,912,853.00	28.00



JUVENTUD
INSTITUTO DE LA JUVENTUD
DEL ESTADO DE OAXACA

INSTITUTO DE LA JUVENTUD DEL ESTADO DE OAXACA
Informe sobre Estudios Actuariales - LDF

	Pensiones y jubilaciones	Salud	Riesgos de trabajo	Invalidez y vida	Otras prestaciones sociales
<p>Tipo de Sistema Prestación laboral o Fondo general para trabajadores del estado o Beneficio definido, Contribución definida o Mixto</p> <p>Población afiliada Activos Edad máxima Edad mínima Edad promedio Pensionados y Jubilados Edad máxima Edad mínima Edad promedio Beneficiarios Promedio de años de servicio (trabajadores activos) Aportación individual al plan de pensión como % del salario Aportación del ente público al plan de pensión como % del salario Crecimiento esperado de los pensionados y jubilados (como %) Crecimiento esperado de los activos (como %) Edad de Jubilación o Pensión Esperanza de vida</p> <p>Ingresos del Fondo Ingresos Anuales al Fondo de Pensiones</p> <p>Nómina anual Activos Pensionados y Jubilados Beneficiarios de Pensionados y Jubilados</p> <p>Monto mensual por pensión Máximo Mínimo Promedio</p> <p>Monto de la reserva</p> <p>Valor presente de las obligaciones Pensiones y Jubilaciones en curso de pago Generación actual Generaciones futuras</p> <p>Valor presente de las contribuciones asociadas a los sueldos futuros de cotización Generación actual Generaciones futuras</p> <p>Valor presente de aportaciones futuras Generación actual Generaciones futuras Otros Ingresos</p> <p>Déficit/superávit actuarial Generación actual Generaciones futuras</p> <p>Periodo de suficiencia Año de descapitalización Tasa de rendimiento</p> <p>Estudio actuarial Año de elaboración del estudio actuarial Empresa que elaboró el estudio actuarial</p>					

No aplica