



GOBIERNO DEL ESTADO
DE OAXACA



IOA
Instituto Oaxaqueño
de las Artesanías

Instituto Oaxaqueño de las Artesanías IOA con la finalidad de incrementar sus ingresos y mediante el programa permanente de Apoyos a la Comercialización se realizó ventas en tienda física, página web y Producto Oaxaca de Mercado Libre por la cantidad de \$ 8,916,634 (Ocho millones novecientos dieciséis mil seiscientos treinta y cuatro pesos 00/100 M.N), beneficiando a 260 artesanos de los siguientes municipios: Pinotepa de Don Luis, San Juan Colorado, San Felipe Jalapa de Díaz, Huautla de Jiménez, El Espinal, San Mateo del Mar, Heroica Ciudad de Juchitán de Zaragoza, San Sebastián Rio Hondo, Oaxaca de Juárez, Ocotlán de Morelos, Teotitlán del Valle, Santa Ana del Valle, Santo Tomás Jalieza, San Bartolo Coyotepec, Santa María Atzompa, San Juan Guichicovi, San Juan Cotzocón, San Pablo Villa de Mitla, San Martín Tilcajete, San Antonio Arrazola, San Antonino Castillo Velasco, Tamazulapam del Espíritu Santo, San Pedro Cajonos, Santo Domingo Tehuantepec, San Bartolomé Quialana, Villa de Zaachila, Heroica Ciudad de Huajuapam de León, Tlacolula de Matamoros, Santa María Tavehua, San Pedro Taviche, San Melchor Betaza, San Felipe Usila, San Antonio Arrazola, Santa María Alotepec, Santiago Juxtlahuaca, San Bartolomé Quialana, San Pedro Amuzgos, San Marcos Tlapazola, San Sebastián Tutla, Putla Villa de Guerrero, Santa María Tlahuitoltepec, San Blas Atempa, Magdalena Apasco Etlá, San Andrés Huayapam, El Espinal, Santiago Niltepec y Santiago Ixtayutla.

Con la finalidad de difundir los programas del Instituto y fortalecer el trabajo de coordinación con las autoridades municipales y el sector artesanal del Estado, se llevaron a cabo 23 reuniones informativas en los municipios de Heroica Ciudad de Juchitán de Zaragoza, San Juan Guichicovi, San Bartolomé Quialana, San Pedro Taviche, Santo Tomás Jalieza, San Sebastián Tutla, Villa de Zaachila, San Pablo Villa de Mitla, Tlacolula de Matamoros Magdalena Apasco Etlá, Santa María Atzompa, Santo Tomás Jalieza, Teotitlán del Valle, Santiago Pinotepa Nacional, Pinotepa de Don Luis, Santa María Tlahuitoltepec, Tamazulapan del Espíritu Santo, San Martín Tilcajete, San Pedro Cajonos y San Antonino Castillo Velasco en las regiones Cañada, Istmo, Costa, Mixteca, Sierra Sur, Sierra Norte y Valles Centrales. En el periodo de enero a diciembre se registraron en el "Padrón de Artesanos" a 301 hombres y 1002 mujeres dando un total de 1,303 credencializados que acreditaron ser artesanos productores de las 8 regiones del Estado.

Con la finalidad de fortalecer los procesos de producción artesanal a través de apoyos a talleres artesanales para la adquisición de materia prima o herramientas de trabajo, se benefició a 90 artesanas y artesanos de los municipios de San Felipe Usila, Villa de Zaachila, Distrito de Cuicatlán y Santa María Huazolotitlán.

Con el objetivo de aumentar la competitividad del sector artesanal y contribuir con las familias artesanas para generar mayores ingresos por medio de la venta de sus artesanías por medio de Expo Ferias Artesanales, exposiciones de ganadores de concurso o ventas especiales organizadas por las casas de artesanías o dependencias de gobierno estatal o federal, se benefició a 506 artesanos expositores de las regiones



GOBIERNO DEL ESTADO
DE OAXACA



IOA
Instituto Oaxaqueño
de las Artesanías

Cañada, Istmo, Sierra Norte y Valles Centrales, generando ingresos directos de \$ 1, 244,888 (Un millón doscientos cuarenta y cuatro mil ochocientos ochenta y ocho pesos 00/100 M.N.).

Con el objetivo de impulsar la profesionalización de los procesos de producción artesanal y desarrollar capacidades empresariales, se realizaron 9 capacitaciones en modalidad a distancia y semipresenciales beneficiando a 507 artesanas y artesanos de las 8 regiones del estado con los temas: Marketing y Negociación, Manejo de Redes Sociales, Inglés Básico, Protege Tu Trabajo Artesanal, Fotografía, Fortalecimiento a las técnicas de producción y Diseño Textil.

CONCURSOS DE ARTE POPULAR ESTATALES

Con el objetivo de preservar las técnicas ancestrales del arte popular oaxaqueño y fomentar la participación de los artesanos en concursos que propicien el desarrollo de las técnicas de elaboración, creatividad e innovación de las técnicas artesanales, el IOA ha celebrado los concursos siguientes:

| CERTAMEN | SEDE | APORTACIÓN ESTATAL | APORTACIÓN FONART | FECHA DE CEREMONIA DE PREMIACIÓN | PARTICIPANTES | GANADORES |
|--|------------------|--------------------|-------------------|----------------------------------|---------------|-----------|
| X° Certamen del Juguete Popular Oaxaqueño | Oaxaca de Juárez | \$ 36,000.00 | \$36,000.00 | Abril | 147 | 14 |
| XXI Premio Estatal de Arte Popular Benito Juárez 2020 | Oaxaca de Juárez | \$192,500.00 | \$192,500.00 | Julio | 255 | 58 |
| 1er Concurso Estatal de "Día de Muertos" | Oaxaca de Juárez | \$36,000.00 | \$36,000.00 | Noviembre | 117 | 14 |
| XVI Concurso Estatal de Nacimientos Oaxaqueños 2020 | Oaxaca de Juárez | \$73,000.00 | \$73,000.00 | Diciembre | 40 | 17 |
| 3er Concurso Estatal de Nacimientos Gigantes Oaxaqueños 2020 | Oaxaca de Juárez | \$166,000.00 | ----- | Diciembre | ---- | 33 |



GOBIERNO DEL ESTADO
DE OAXACA



IOA
Instituto Oaxaqueño
de las Artesanías

Se recepcionaron, embalaron y enviaron piezas artesanales a los siguientes concursos nacionales organizados por el Fondo Nacional para el Fomento de las Artesanías FONART y Casas e Institutos de artesanías de entidades del país, obteniendo los siguientes resultados:

| CERTAMEN | SEDE | GANADORES | MONTO |
|---|----------------------------------|-----------|--------------|
| XLVI Edición del Concurso Gran Premio Nacional de Arte Popular 2020 | Complejo Cultural Los Pinos | 15 | \$417,000.00 |
| IX Concurso Nacional de Textiles y Rebozo 2020 | Museo de Antropología e Historia | 3 | \$94,000.00 |
| VIII Edición del Concurso Nacional Grandes Maestros del Patrimonio Artesanal de México 2020 | Palacio de las Bellas Artes | 3 | \$244,000.00 |
| XXV Edición del Concurso Nacional de Nacimientos Mexicanos 2020 | Museo de El Carmen | 7 | \$120,000.00 |
| XLIV Premio Nacional De La Cerámica | Centro Cultural El Refugio | 3 | \$185,000.00 |

En cumplimiento al convenio de coordinación y colaboración formalizado con el Fondo Nacional para el Fomento de las Artesanías FONART firmado el 11 de enero de 2021, se entregaron un total de \$ 3,030,866.00 (Tres millones treinta mil ochocientos sesenta y seis pesos 00/100 M.N.), beneficiando a 564 artesanas y artesanos de las 8 regiones del Estado, los cuales fueron distribuidos de la siguiente manera:

| VERTIENTE | MONTO | BENEFICIADOS | FECHA |
|--------------------------------|-----------------|--------------|------------------------|
| EXPOFERIAS | \$ 93,232.00 | 20 | MARZO 2021 |
| CONCURSOS | \$ 337,500.00 | 103 | ABRIL 2021 |
| ACOPIO | \$ 800,000.00 | 80 | AGOSTO 2021 |
| APOYOS IMPULSO A LA PRODUCCIÓN | \$ 992,000.00 | 177 | AGOSTO- SEPT 2021 |
| ACOPIO MADERA TALLADA/TEXTIL | \$ 250,000.00 | 15 | SEPTIEMBRE 2021 |
| SALUD OCUPACIONAL | \$ 102,200.00 | 73 | AGOSTO - OCTUBRE 20021 |
| CAPACITACIÓN COTZOCON | \$ 148,000.00 | 70 | SEPTIEMBRE 2021 |
| CORREDORES | \$ 25,500.00 | 6 | SEPTIEMBRE 2021 |
| ACOPIO ISTMO | \$ 282,434.00 | 20 | NOVIEMBRE 2021 |
| TOTAL | \$ 3,030,866.00 | 564 | |

Gobierno del Estado de Oaxaca
 UR: 534 - INSTITUTO OAXAQUEÑO DE LAS ARTESANÍAS
 Estado de Situación Financiera
 Del 1° de enero al 31 de diciembre de 2021 y 2020
 (Pesos)



| CONCEPTO | EJERCICIO FISCAL 2021 | EJERCICIO FISCAL 2020 | CONCEPTO | EJERCICIO FISCAL 2021 | EJERCICIO FISCAL 2020 |
|---|-----------------------|-----------------------|--|-----------------------|-----------------------|
| ACTIVO | | | PASIVO | | |
| ACTIVO CIRCULANTE | | | CUENTAS POR PAGAR A CORTO PLAZO | 912,267 | 1,880,908 |
| EFFECTIVO Y EQUIVALENTES | 90,443 | 132,296 | Total de PASIVO CIRCULANTE | 912,267 | 1,880,908 |
| DERECHOS A RECIBIR EFECTIVO O EQUIVALENTES | 821,823 | 1,748,612 | TOTAL PASIVO | 912,267 | 1,880,908 |
| Total de ACTIVO CIRCULANTE | 912,267 | 1,880,908 | HACIENDA PÚBLICA/PATRIMONIO | | |
| ACTIVO NO CIRCULANTE | | | HACIENDA PÚBLICA/PATRIMONIO CONTRIBUIDO | | |
| BIENES MUEBLES | 2,315,217 | 2,315,217 | ACTUALIZACIÓN DE LA HACIENDA PÚBLICA/ PATRIMONIO | 527,386 | 527,386 |
| ACTIVOS INTANGIBLES | 30,000 | 30,000 | Total de HACIENDA PÚBLICA/PATRIMONIO CONTRIBUIDO | 527,386 | 527,386 |
| DEPRECIACIÓN, DETERIORO Y ARMORTIZACIÓN ACUMULADA | -1,063,149 | -733,455 | HACIENDA PÚBLICA/PATRIMONIO GENERADO | | |
| Total de ACTIVO NO CIRCULANTE | 1,282,067 | 1,611,762 | RESULTADOS DE EJERCICIO (AHORRO/ DESAHORRO) | -329,695 | 462,616 |
| TOTAL DE ACTIVOS | 2,194,334 | 3,492,670 | RESULTADOS DE EJERCICIOS ANTERIORES | 1,084,376 | 621,760 |
| | | | Total de HACIENDA PÚBLICA/PATRIMONIO GENERADO | 754,681 | 1,084,376 |
| | | | TOTAL DE HACIENDA PÚBLICA/PATRIMONIO | 1,282,067 | 1,611,762 |
| | | | Total de Pasivo y Patrimonio/Hacienda Pública | 2,194,334 | 3,492,670 |



2016-2022

INSTITUTO
 OAXAQUEÑO DE
 LAS ARTESANÍAS

Lugar y fecha de generación: Reyes Mantequén, Oaxaca; a 03 de MARZO de 2022

Bajo protesta de decir verdad declaramos que los estados financieros y sus Notas son razonablemente correctos y responsabilidad del emisor.

DIRECTORA GENERAL

ENCARGADA DE RECURSOS FINANCIEROS

JEFA DEL DEPARTAMENTO ADMINISTRATIVO

LIC. NANCY CELIA MARTINEZ GOMEZ

L.C.P. GRACIELA PÉREZ MIGUEL

LIC. NANCIA CHIMATO ORTEGA

Gobierno del Estado de Oaxaca
 UR: 534 - INSTITUTO OAXAQUEÑO DE LAS ARTESANÍAS
 Estado de Actividades
 Del 1° de enero al 31 de diciembre de 2021 y 2020
 (Pesos)



| CONCEPTO | EJERCICIO FISCAL 2021 | EJERCICIO FISCAL 2020 | CONCEPTO | EJERCICIO FISCAL 2021 | EJERCICIO FISCAL 2020 |
|---|-----------------------|-----------------------|--|-----------------------|-----------------------|
| INGRESOS Y OTROS BENEFICIOS | | | GASTOS Y OTRAS PÉRDIDAS | | |
| PARTICIPACIONES, APORTACIONES, CONVENIOS, INCENTIVOS DERIVADOS DE LA COLABORACION FISCAL, FONDOS DISTINGUIDOS, SUBSIDIOS Y SUBVENCIONES, Y PENSIONES Y JUBILACIONES | 14,185,657 | 14,850,043 | TRANSFERENCIAS, ASIGNACIONES, SUBSIDIOS Y OTRAS AYUDAS | 13,002,824 | 12,122,303 |
| TOTAL DE INGRESOS Y OTROS BENEFICIOS | 14,185,657 | 14,850,043 | TRANSFERENCIAS INTERNAS Y ASIGNACIONES AL SECTOR PUBLICO | 329,695 | 336,737 |
| | | | OTROS GASTOS Y PÉRDIDAS EXTRAORDINARIAS | 329,695 | 336,737 |
| | | | ESTIMACIONES, DEPRECIACIONES, DETERIOROS, OBSOLESCENCIA Y AMORTIZACIONES | 1,182,833 | 1,928,388 |
| | | | INVERSION PUBLICA | 1,182,833 | 1,928,388 |
| | | | INVERSION PUBLICA NO CAPITALIZABLE | 14,515,352 | 14,387,427 |
| | | | TOTAL DE GASTOS Y OTRAS PERDIDAS | -329,695 | 462,616 |
| | | | DESAHORRO NETO DEL EJERCICIO | | |

Bajo protesta de decir verdad declaramos que los estados financieros y sus Notas son razonablemente correctos y responsabilidad del emisor

ENCARGADA DE RECURSOS FINANCIEROS

LIC. NANCY CELIA MARTINEZ GOMEZ

JEFA DEL DEPARTAMENTO ADMINISTRATIVO

GRACIELA PEREZ MIGUEL



2016-2022

INSTITUTO OAXAQUEÑO DE LAS ARTESANÍAS

DIRECTORA GENERAL

LIC. NADIA CLAYMAC ORTEGA

| Concepto | Hacienda Pública/ Patrimonio | | Ajustes por Cambios de Valor | | Total |
|---|------------------------------|-------------|------------------------------|---------------|-----------|
| | Contribuido | Ejerc. Ant. | Generado | Del Ejercicio | |
| Patrimonio Neto Inicial Ajustado del Ejercicio | 527,386 | 0 | 0 | 0 | 527,386 |
| ACTUALIZACIONES DEL PATRIMONIO | 527,386 | 0 | 0 | 0 | 527,386 |
| Variaciones de la Hacienda Pública / Patrimonio Neto del Ejercicio | 0 | 0 | 836,469 | 0 | 836,469 |
| RESULTADOS DE EJERCICIOS ANTERIORES | 0 | 0 | 621,760 | 0 | 621,760 |
| RESULTADOS DEL EJERCICIO (AHORRO/ DESAHORRO) | 0 | 0 | 214,708 | 0 | 214,708 |
| Hacienda Pública / Patrimonio Neto Final del Ejercicio 2020 | 527,386 | 0 | 836,469 | 0 | 1,363,855 |
| Cambios en la Hacienda Pública / Patrimonio Neto del Ejercicio 2021 | 527,386 | 0 | 0 | 0 | 527,386 |
| ACTUALIZACIONES DEL PATRIMONIO | 527,386 | 0 | 0 | 0 | 527,386 |
| Variaciones de la Hacienda Pública / Patrimonio Neto del Ejercicio | 0 | 0 | 621,760 | 0 | 621,760 |
| RESULTADOS DE EJERCICIOS ANTERIORES | 0 | 0 | 1,084,376 | 0 | 1,084,376 |
| RESULTADOS DEL EJERCICIO (AHORRO/ DESAHORRO) | 0 | 0 | -462,616 | 0 | -462,616 |
| Saldo Neto en la Hacienda Pública / Patrimonio 2021 | 527,386 | 0 | 621,760 | 0 | 1,149,146 |



2016-2022

INSTITUTO
 OAXAQUEÑO DE LAS ARTESANÍAS

DIRECTORA GENERAL

Lugar y fecha de generación: Reyes Mantecón, Oaxaca, a 03 de MARZO de 2022
 Bajo protesta de decir verdad declaramos que los estados financieros y sus Notas son razonablemente correctos y responsabilidad del emisor.

JEFA DEL DEPARTAMENTO ADMINISTRATIVO

ENCARGADA DE RECURSOS FINANCIEROS

L.C.P. GRACIELA PÉREZ MIGUEL

LIC. NANCY CELIA MARTINEZ GOMEZ



| CONCEPTO | ORIGEN | APLICACIÓN | CONCEPTO | ORIGEN | APLICACIÓN |
|--|-----------|------------|--|---------|------------|
| ACTIVO | 1,298,336 | 0 | PASIVO | 0 | 968,641 |
| ACTIVO CIRCULANTE | 968,641 | 0 | PASIVO CIRCULANTE | 0 | 968,641 |
| EFFECTIVO Y EQUIVALENTES | 41,852 | 0 | CUENTAS POR PAGAR A CORTO PLAZO | 0 | 968,641 |
| DERECHOS A RECIBIR EFECTIVO O EQUIVALENTES | 926,789 | 0 | HACIENDA PÚBLICA/PATRIMONIO | 462,616 | 0 |
| ACTIVO NO CIRCULANTE | 329,695 | 0 | HACIENDA PÚBLICA/PATRIMONIO CONTRIBUIDO | 0 | 0 |
| BIENES MUEBLES | 0 | 0 | ACTUALIZACIÓN DE LA HACIENDA PÚBLICA/ PATRIMONIO | 0 | 0 |
| ACTIVOS INTANGIBLES | 0 | 0 | HACIENDA PÚBLICA/PATRIMONIO GENERADO | 462,616 | 0 |
| DEPRECIACIÓN, DETERIORO Y ARMORTIZACIÓN | 329,695 | 0 | RESULTADOS DE EJERCICIO (AHORRO/ DESAHORRO) | 0 | 0 |
| ACUMULADA DE BIENES | | | RESULTADOS DE EJERCICIOS ANTERIORES | 462,616 | 0 |
| | | | RESULTADOS DEL EJERCICIO (AHORRO/DESAHORRO) | 0 | 664,386 |
| | | | TOTALES | 462,616 | 1,633,027 |



Lugar y fecha de generación: Reyes Mantepecón, Oaxaca; a 03 de MARZO de 2022
 Declaramos que los estados financieros y sus Notas son razonablemente correctos y responsabilidad del emisor.

2016-2022
 DIRECTORA GENERAL

INSTITUTO
 OAXAQUEÑO DE
 LAS ARTESANÍAS
 CARMACA ORTEGA

JEFA DEL DEPARTAMENTO ADMINISTRATIVO

ENCARGADA DE RECURSOS FINANCIEROS

L.C.P. GRACIELA PÉREZ MIGUEL

LIC. NANCY CELIA MARTÍNEZ GÓMEZ



GOBIERNO DEL ESTADO
DE OAXACA

Estado de Flujos de Efectivo



IOA
Instituto Oaxaqueño
de las Artesanías

| INSTITUTO OAXAQUEÑO DE LAS ARTESANÍAS | | |
|---|-----------------------|-----------------------|
| DEL 01 de enero al 31 de Diciembre del 2020 y 2021 | | |
| CONCEPTO | EJERCICIO FISCAL 2021 | EJERCICIO FISCAL 2020 |
| Flujos de Efectivo de las Actividades de Operación | | |
| Origen | 13,217,016 | 15,106,177 |
| Impuestos | 0 | 0 |
| Cuotas y Aportaciones de Seguridad Social | 0 | 0 |
| Contribuciones de Mejoras | 0 | 0 |
| Derechos | 0 | 0 |
| Productos | 0 | 0 |
| Aprovechamientos | 0 | 0 |
| Ingresos por Venta de Bienes y Prestación de Servicios | 0 | 0 |
| Participaciones, Aportaciones, Convenios, Incentivos Derivados de la Colaboración Fiscal y Fondos Distintos de Aporta | 0 | 0 |
| Transferencias, Asignaciones, Subsidios y Subvenciones, y Pensiones y Jubilaciones | 14,185,657 | 14,850,043 |
| Otros Orígenes de Operación | -968,641 | 256,134 |
| Aplicación | 13,258,869 | 14,204,883 |
| Servicios Personales | 0 | 0 |
| Materiales y Suministros | 0 | 0 |
| Servicios Generales | 0 | 0 |
| Transferencias Internas y Asignaciones al Sector Público | 13,002,824 | 12,122,303 |
| Transferencias al resto del Sector Público | 1,182,833 | 1,928,388 |
| Subsidios y Subvenciones | 0 | 0 |
| Ayudas Sociales | 0 | 0 |
| Pensiones y Jubilaciones | 0 | 0 |
| Transferencias a Fideicomisos, Mandatos y Contratos Análogos | 0 | 0 |
| Transferencias a la Seguridad Social | 0 | 0 |
| Donativos | 0 | 0 |
| Transferencias al Exterior | 0 | 0 |
| Participaciones | 0 | 0 |
| Aportaciones | 0 | 0 |
| Convenios | 0 | 0 |
| Otras Aplicaciones de Operación | -926,788 | 154,192 |
| Flujos Netos de Efectivo por Actividades de Operación | -41,853 | 901,295 |
| Flujos de Efectivo de las Actividades de Inversión | | |
| Origen | 0 | 0 |
| Bienes Inmuebles, Infraestructura y Construcciones en Proceso | 0 | 0 |
| Bienes Muebles | 0 | 0 |
| Otros Orígenes de Inversión | 0 | 0 |
| Aplicación | 0 | 799,352 |
| Bienes Inmuebles, Infraestructura y Construcciones en Proceso | 0 | 0 |
| Bienes Muebles | 0 | 799,352 |
| Otras Aplicaciones de Inversión | 0 | 0 |
| Flujos Netos de Efectivo por Actividades de Inversión | 0 | -799,352 |
| Flujo de Efectivo de las Actividades de Financiamiento | | |
| Origen | 0 | 0 |
| Endeudamiento Neto | 0 | 0 |
| Interno | 0 | 0 |
| Externo | 0 | 0 |
| Otros Orígenes de Financiamiento | 0 | 0 |
| Aplicación | 0 | 0 |
| Servicios de la Deuda | 0 | 0 |
| Interno | 0 | 0 |
| Externo | 0 | 0 |
| Otras Aplicaciones de Financiamiento | 0 | 0 |
| Flujos Netos de Efectivo por Actividades de Financiamiento | 0 | 0 |
| Incremento/Disminución Neta en el Efectivo y Equivalentes al Efectivo | -41,853 | 101,943 |
| Efectivo y Equivalentes al Efectivo al Inicio del Ejercicio | 132,296 | 30,353 |
| Efectivo y Equivalentes al Efectivo al Final del Ejercicio | 90,443 | 132,296 |

Lugar y fecha de generación: Reyes Mantecón, Oaxaca a 03 de Marzo del 2022

Bajo protesta de decir verdad declaramos que los Estados Financieros y sus Notas son razonablemente correctos y responsabilidad del emisor.

JEFA DEL DEPARTAMENTO ADMINISTRATIVO

L.C.P. GRACIELA PÉREZ MIGUEL



DIRECTORA GENERAL

LIC. NADIA CLIMACO ORTEGA

2016-2022

INSTITUTO
OAXAQUEÑO DE
LAS ARTESANÍAS

"Cuenta Pública del Estado de Oaxaca del Ejercicio Fiscal 2021"

Cuenta de la Hacienda Pública Estatal 2021
 Gobierno del Estado de Oaxaca
 UR: 534 - INSTITUTO OAXAQUEÑO DE LAS ARTESANÍAS
 Estado Analítico del Activo
 Del 1° de enero al 31 de diciembre de 2021
 (Pesos)



| DESCRIPCION | SALDO INICIAL | PERIODO | | SALDO FINAL | FLUJO |
|---|---------------|------------|------------|-------------|------------|
| | | CARGOS | ABONOS | | |
| ACTIVO | 3,492,670 | 16,593,812 | 17,892,149 | 2,194,334 | -1,298,336 |
| ACTIVO CIRCULANTE | 1,880,908 | 16,593,812 | 17,562,454 | 912,267 | -968,641 |
| EFFECTIVO Y EQUIVALENTES | 132,296 | 11,885,457 | 11,927,309 | 90,443 | -41,852 |
| DERECHOS A RECIBIR EFFECTIVO O EQUIVALENTES | 1,748,612 | 4,708,355 | 5,635,144 | 821,823 | -926,789 |
| ACTIVO NO CIRCULANTE | 1,611,762 | --- | 329,695 | 1,282,067 | -329,695 |
| BIENES MUEBLES | 2,315,217 | --- | --- | 2,315,217 | --- |
| ACTIVOS INTANGIBLES | 30,000 | --- | --- | 30,000 | --- |
| DEPRECIACIÓN, DETERIORO Y ARMORTIZACIÓN ACUMULADA DE BIENES | -733,455 | --- | 329,695 | -1,063,149 | -329,695 |

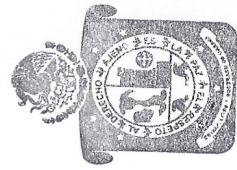

2016-2022

Lugar y fecha de generación: Reyes Mantecón, Oaxaca, a 03 de MARZO de 2022.
 Bajo protesta de decir verdad declaramos que los estados financieros y sus Notas son razonablemente correctos y responsabilidad del emisor.

ENCARGADA DE RECURSOS FINANCIEROS

[Signature]

LIC. NANCY CELIA MARTINEZ GOMEZ

JEFA DEL DEPARTAMENTO ADMINISTRATIVO

[Signature]

L.C.P. GRACIELA PÉREZ MIGUEL

INSTITUTO OAXAQUEÑO DE LAS ARTESANÍAS
 DIRECTORA GENERAL

[Signature]

L.C. NADIA CEIMACO ORTEGA

Gobierno del Estado de Oaxaca
 UR: 534- INSTITUTO OAXAQUEÑO DE LAS ARTESANÍAS
 UE: 001- INSTITUTO OAXAQUEÑO DE LAS ARTESANÍAS
 Estado Analítico de la Deuda y Otros Pasivos
 Del 01 de enero al 31 de Diciembre del 2021
 (Pesos)

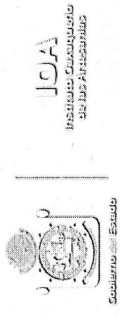

| Denominación de las Deudas | Moneda de Contratación | Institución o País Acreedor | Saldo Inicial del Periodo | Saldo Final del Periodo |
|--|------------------------|-----------------------------|---------------------------|-------------------------|
| DEUDA PÚBLICA | | | | |
| Deuda Interna | | | | |
| Corto Plazo | | | | |
| Instituciones de Crédito | | | 0 | 0 |
| Títulos y Valores | | | 0 | 0 |
| Arrendamientos Financieros | | | 0 | 0 |
| Deuda Externa | | | | |
| Organismos Financieros Internacionales | | | 0 | 0 |
| Deuda Bilateral | | | 0 | 0 |
| Títulos y Valores | | | 0 | 0 |
| Arrendamientos Financieros | | | 0 | 0 |
| Subtotal a Corto Plazo | | | 0 | 0 |
| Deuda Interna | | | | |
| Largo Plazo | | | | |
| Instituciones de Crédito | | | 0 | 0 |
| Títulos y Valores | | | 0 | 0 |
| Arrendamientos Financieros | | | 0 | 0 |
| Deuda Externa | | | | |
| Organismos Financieros Internacionales | | | 0 | 0 |
| Deuda Bilateral | | | 0 | 0 |
| Títulos y Valores | | | 0 | 0 |
| Arrendamientos Financieros | | | 0 | 0 |
| Subtotal a Largo Plazo | | | 0 | 0 |
| Otros Pasivos | | | | |
| Total de Deuda y Otros Pasivos | | | 1,880,908 | 912,267 |
| | | | 1,880,908 | 912,267 |

Bajo protesta de decir verdad declaramos que los Estados Financieros y sus Notas son razonablemente correctos y responsables de su exactitud.

ENCARGADA DE RECURSOS FINANCIEROS

JEFA DEL DEPARTAMENTO ADMINISTRATIVO
 C.P. GRACIELA PEREZ MIGUEL

L.A. NANCY CELIA MARTINEZ GOMEZ

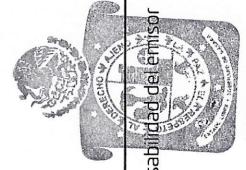

2016-2022
 INSTITUTO OAXAQUEÑO DE LAS ARTESANÍAS

DIRECTORA GENERAL
 LIC. NADIA CEMACO ORTEGA



Gobierno del Estado
de Oaxaca



IOA
Instituto Oaxaqueño
de las Artesanías

INFORME SOBRE PASIVOS CONTINGENTES

NO APLICA



GOBIERNO DEL ESTADO
DE OAXACA



IOA
Instituto Oaxaqueño
de las Artesanías

NOTAS A LOS ESTADOS FINANCIEROS

DEL 01 DE ENERO AL 31 DE DICIEMBRE DE 2021 (PESOS)

Remito informe relacionado con la Información Financiera de la “Cuenta Pública del Estado de Oaxaca del Ejercicio Fiscal 2021”.

a). NOTAS DE DESGLOSE

I) NOTAS AL ESTADO DE SITUACIÓN FINANCIERA

El estado de Situación Financiera tiene como propósito mostrar información relativa a los recursos y obligaciones de la entidad.

ACTIVO

| CUENTAS | EJERCICIO FISCAL 2021 | EJERCICIO FISCAL 2020 |
|--|-----------------------|-----------------------|
| ACTIVO CIRCULANTE | | |
| Efectivo Equivalentes | 90,443 | 132,296 |
| Derechos a recibir efectivo y Esquemas | 821,823 | 1,748,612 |
| Total de Activo Circulante | 912,267 | 1,880,908 |
| Bienes Muebles | 2,315,217 | 2,315,217 |
| Activos Intangibles | 30,000 | 30,000 |
| Depreciación, Deterioro y amortización Acumulada de Bienes e Intangibles | -1,063,150 | -733,455 |
| Total de Activo no Circulante | 1,282,067 | 1,611,762 |
| TOTAL DE ACTIVOS | 2,194,334 | 3,492,670 |

ACTIVO CIRCULANTE

Efectivo y Equivalentes

El rubro de efectivo y equivalentes al 31 de diciembre del ejercicio fiscal 2021, representa los recursos disponibles de la Entidad, saldo que se refleja en las siguientes cuentas bancarias de Citibanamex 002610701474371191 Servicios Personales 2019 corresponde al adeudo a personal de base de canasta navideña, Cuentas de BBVA Bancomer, cuenta numero 01261000115237081 Fondo Rotatorio 2020, 012610001156114230 Proyectos de inversión 2020, 012610001152037243 Gastos de Operación 2020, 012610001152036273 Fomento Artesanal 2020 y la cta. 012610001156914786 Apoyos Artesanales 2020 corresponde a los rendimientos bancarios pendientes de reintegrar a la Secretaría de Finanzas, la cuenta 012610001161620968 - Fondo Rotatorio 2021 corresponde al fondo rotatorio asignado por la Secretaría de Finanzas, cuenta 012610001161620887 – gastos de operación 2021 el saldo corresponde al adeudos a proveedores de bienes y servicios,



GOBIERNO DEL ESTADO
DE OAXACA



IOA
Instituto Oaxaqueño
de las Artesanías

cuenta 012610001161620298 fomento artesanal 2021, pagos pendientes de apoyos para artesanos que se realizaran a más tardar al cierre primer del trimestre del 2022.

Derechos a recibir Efectivo o Equivalentes

En el rubro de Derechos a recibir Efectivo y Equivalentes (Otros deudores diversos por cobrar a C.P) el saldo al 31 de diciembre del 2021, corresponden a las provisiones por retenciones de nómina, integrándose de la siguiente forma: Impuestos Sobre Sueldos y Salarios (ISSS) contribuciones: IMSS, Seguro de Vida, personal administrativo, base confianza, seguros de vida MMyS, IMSS, Cesantía y Vejez, Seguros Argos, Núñez Banuet Servicios Funerarios, Nacional de Servicios Funerarios a Futuro, Cuota Sindical, Crédito Infonavit, Fonacot, Caja de ahorro sindical, Cooperativa Acreimex, Programa Educativo Nacional, Solidez Monte Alban SC, Publiseg, S.A. de C.V., Prestaciones Finmart S.A. de C.V. y Cooperativa Sinvacrem S.C. Cabe señalar que en este rubro se contempla el adeudo de la Secretaría de Finanzas a este Instituto el saldo de \$ 452,801 (Cuatrocientos cincuenta y dos mil ochocientos un peso 00/100 M.N.) corresponde al ejercicio 2016, así como del ejercicio 2021 la cantidad de \$ 164,903

ACTIVO NO CIRCULANTE

Está constituido por el conjunto de valores y derechos de realización o disponibilidad con un periodo de tiempo superior a un año.

Bienes muebles

El rubro de Bienes Muebles del periodo enero a diciembre del ejercicio 2021, está integrado de la siguiente forma:

| CUENTAS | EJERCICIO FISCAL 2021 | EJERCICIO FISCAL 2020 |
|---|-----------------------|-----------------------|
| Muebles de Oficina y Estantería | 853,372 | 853,372 |
| Equipo de Cómputo y Tecnologías de la Información | 327,907 | 327,907 |
| Otros Mobiliarios y Equipos de Administración | 3,448 | 3,448 |
| Vehículos y Equipo Terrestre | 1,130,490 | 1,130,490 |
| Activos Intangibles | 30,000 | 30,000 |
| TOTAL | 2,345,217 | 2,345,217 |

Al 31 de diciembre del ejercicio fiscal 2021, el saldo del rubro de Activo no Circulante es de \$ 2, 345,217 (Dos millones trescientos cuarenta y cinco mil doscientos diecisiete pesos 00/100 M.N.).



GOBIERNO DEL ESTADO
DE OAXACA



IOA
Instituto Oaxaqueño
de las Artesanías

PASIVO

El saldo de este rubro al 31 de diciembre del ejercicio fiscal 2021, asciende a la cantidad de \$ 912,267 (Novecientos doce mil doscientos sesenta y siete pesos 00/100 M.N.) que corresponden a los compromisos de pagos adquiridos durante los ejercicios fiscales 2016 y 2021, con proveedores y prestadores de servicios por las adquisiciones de bienes y contratación de servicios por pagar a corto plazo, también este rubro se contemplan los montos de las provisiones de nóminas (retenciones de los trabajadores) detallándose de la siguiente forma:

PASIVO CIRCULANTE

Cuentas por Pagar a Corto Plazo

| CUENTAS | EJERCICIO FISCAL 2021 | EJERCICIO FISCAL 2020 |
|--|-----------------------|-----------------------|
| Otras Prestaciones sociales y económicas por Pagar a c.p. | 0 | 550,064 |
| Deudas por Adquisición de bienes y Contratación de Servicios por pagar | 0 | 0 |
| Contratistas por obras en bienes de dominio por pagar a c.p. | 258,272 | 303,175 |
| Transferencias internas y asignaciones al sector público | 447,598 | 413,943 |
| Retenciones de impuestos por pagar a c.p. | 116,574 | 118,014 |
| Retenciones del sistema de seguridad social por pagar a c.p. | 29,505 | 35,995 |
| Otras retenciones y contribuciones por pagar | 57,441 | 433,787 |
| Fondos rotatorios por pagar a cp | 0 | 0 |
| Otras cuentas por pagar a cp. | 2,877 | 25,930 |
| TOTAL | 912,267 | 1,880,908 |

HACIENDA PÚBLICA/PATRIMONIO

| CUENTAS | EJERCICIO FISCAL 2021 | EJERCICIO FISCAL 2020 |
|---|-----------------------|-----------------------|
| HACIENDA PÚBLICA/ PATRIMONIO CONTRIBUIDO | | |
| Actualización de la Hacienda Pública | 527,386 | 527,386 |
| Total de Hacienda Pública/ Patrimonio Contribuido | 527,386 | 527,386 |
| HACIENDA PÚBLICA/ PATRIMONIO GENERADO | | |
| Resultados de Ejercicio (ahorro/Desahorro) | -462,616 | 621,760 |
| Resultado de ejercicios Anteriores | 1,084,376 | 214,708 |
| Total de Hacienda Pública/ Patrimonio Generado | 621,760 | 836,469 |
| TOTAL HACIENDA | 1,149,146 | 1,363,855 |



GOBIERNO DEL ESTADO
DE OAXACA



IOA
Instituto Oaxaqueño
de las Artesanías

La cuenta de Hacienda Pública/Patrimonio, refleja un saldo al 31 de diciembre del ejercicio fiscal 2021, por la cantidad de \$ 1, 149,146 (Un millón ciento cuarenta y nueve mil ciento cuarenta y seis pesos 00/100 M.N.) que representa la acumulación de resultado al 31 de diciembre del 2021 y resultados de ejercicios anteriores, sin cambios en la actualización del patrimonio.

II) NOTAS AL ESTADO DE ACTIVIDADES

Muestra el resultado de las operaciones de la entidad al cierre del ejercicio fiscal 2021, integrado de la siguiente forma:

| CUENTAS | EJERCICIO FISCAL 2021 | EJERCICIO FISCAL 2020 |
|---|-----------------------|-----------------------|
| INGRESOS Y OTROS BENEFICIOS | | |
| Participaciones, Aportaciones, Transferencias, Asignaciones, Subsidios y Otras Ayudas | 14,185,657 | 14,850,043 |
| TOTAL DE INGRESOS Y OTROS BENEFICIOS | 14,185,657 | 14,850,043 |
| GASTOS Y OTRAS PERDIDAS | | |
| Transferencias Internas y Asignaciones al Sector Publico | 13,002,824 | 12,122,303 |
| Estimaciones, Depreciaciones, Deterioros, Obsolescencia y Amortizaciones | 329,695 | 336,737 |
| Inversión Pública No Capitalizable | 1,182,833 | 1,928,388 |
| TOTAL DE GASTOS Y OTRAS PERDIDAS | 14,515,352 | 14,387,427 |
| AHORRO NETO DEL EJERCICIO | -329,695 | 462,616 |

Ingresos y Otros Beneficios

Los ingresos corresponden a los recursos que fueron ministrados al 31 de diciembre del 2021, el cual asciende a un importe de \$ 14,185,657 (Catorce millones ciento ochenta y cinco mil seiscientos cincuenta y siete pesos 00/100 M.N.), recursos que fueron comprometidos y devengados durante el periodo del 01 de enero al 31 de diciembre del ejercicio 2021.



GOBIERNO DEL ESTADO
DE OAXACA



IOA
Instituto Oaxaqueño
de las Artesanías

AHORRO NETO DEL EJERCICIO

Gastos y Otras Pérdidas

El rubro de Gastos y Otras Pérdidas corresponden a lo devengado por la Entidad durante el periodo del 01 de enero al 31 de diciembre del 2021, por la cantidad de \$ 14,185,657 (Catorce millones ciento ochenta y cinco mil seiscientos cincuenta y siete pesos 00/100 M.N.), integrado de la siguiente manera:

Transferencias, Asignaciones, Subsidios y Otras Ayudas.

- a) Transferencias Internas y Asignaciones al Sector Público, refleja un saldo de \$ 13, 002,824 (Trece millones dos mil ochocientos veinticuatro pesos 00/100 M.N.) correspondiente a recursos que fueron comprometidos y devengados en los rubros de: Servicios personales, Materiales y Suministros, Servicios Generales del 01 de enero al 31 de diciembre del 2021.
- b) Inversión Pública no Capitalizable durante el periodo del 01 de enero al 31 de diciembre del 2021, refleja un saldo de \$ 1, 182,833 (Un millón ciento ochenta y dos mil ochocientos treinta y tres pesos 00/100 M.N.) correspondiente a recursos que fueron comprometidos y devengados en el rubro de fomento artesanal del ejercicio fiscal 2021.

Ahorro Neto del Ejercicio

En el Estado de Actividades al 31 de diciembre del ejercicio fiscal 2021, refleja un Desahorro Neto del Ejercicio, por la cantidad de \$-329,695 que representa las depreciaciones de bienes muebles.



III) NOTAS AL ESTADO DE VARIACIÓN EN LA HACIENDA PÚBLICA

Variaciones de la hacienda Pública/Patrimonio Neto del ejercicio
Hacienda Pública/ Patrimonio generado
Resultados de Ejercicios Anteriores

El apartado de Hacienda Pública/Patrimonio Generado, en el periodo del 01 de enero al 31 de diciembre del 2021, asciende a la cantidad de \$ 1, 149,146 (Un millón ciento cuarenta y nueve mil ciento cuarenta y seis pesos 00/100 M.N.) integrándose de la siguiente manera:

| CONCEPTO | VARIACIONES |
|---|-------------|
| Hacienda Pública/Patrimonio Neto Final del Ejercicio 2020 | 527,386 |
| Resultados de Ejercicios Anteriores | 621,760 |
| Saldo Neto en la Hacienda Pública/Patrimonio 2021 | 1,149,146 |

IV) NOTAS AL ESTADO DE FLUJOS DE EFECTIVO

Efectivo y equivalentes

1. Análisis de saldo en la cuenta de Efectivo y Equivalentes:

| CONCEPTO | EJERCICIO FISCAL 2021 | EJERCICIO FISCAL 2020 |
|---|-----------------------|-----------------------|
| Efectivos en Bancos – Tesorería | | |
| Efectivos en Bancos - Dependencias | 132,296 | 30,353 |
| Inversiones temporales (hasta 3 meses) | | |
| Fondos con afectación específica | | |
| Depósitos de fondos de terceros y otros | -41,853 | 101,943 |
| Total de Efectivos y Equivalentes | 90,443 | 132,296 |



b). NOTAS DE MEMORIA (CUENTAS DE ORDEN)

Las cuentas de orden se utilizan para registrar movimientos de valores que no afecten o modifiquen el balance del ente contable, sin embargo, su incorporación en libros es necesaria con fines de recordatorio contable, de control y en general sobre los aspectos administrativos, o bien para consignar sus derechos o responsabilidades contingentes que puedan, o no, presentarse en el futuro.

1) Cuentas de Orden Contables

| CTA. NÚM. | DESCRIPCIÓN | IMPORTE |
|-----------|----------------------------------|---------|
| 76300 | BIENES BAJO CONTRATO DE COMODATO | 0.00 |
| 76400 | CONTRATO DE COMODATO POR BIENES | 0.00 |

c). NOTAS DE GESTIÓN ADMINISTRATIVA

1. Introducción:

Los estados Financieros de los entes públicos proveen de información financiera a los principales usuarios de la misma, al Congreso y a los ciudadanos.

El objetivo del presente documento es la revelación del contexto y de los aspectos económicos-financieros más relevantes que influyeron en las decisiones al cierre del ejercicio fiscal del 2021 y deberán ser considerados en la elaboración de los estados financieros para la mayor comprensión de los mismos y sus particulares.

De esta manera, se informa y explica la respuesta del gobierno a las condiciones relacionadas con la información financiera de cada periodo de gestión: además, de exponer aquellas políticas que podrían afectar la toma de decisiones en periodos posteriores.

2. Panorama Económico y Financiero:

Al Instituto Oaxaqueño de las Artesanías, se le aprobó y autorizó un presupuesto de egresos para el ejercicio fiscal 2021, por un importe de \$ 11, 323,158.25 (Once millones treientos veintitrés mil ciento cincuenta y ocho Pesos 25/100 M.N.) en la Ley Orgánica del Poder Ejecutivo del Estado de Oaxaca y el Decreto del Presupuesto de Egresos del Estado de Oaxaca, mismo que se encuentra distribuido conforme a la estructura programática presentada en el Programa Operativo Anual (POA) del mismo ejercicio fiscal.



GOBIERNO DEL ESTADO
DE OAXACA



IOA
Instituto Oaxaqueño
de las Artesanías

3. Autorización e Historia.

a) Fecha de creación del ente.

El Instituto Oaxaqueño de las Artesanías (IOA). Organismo Público Descentralizado, con personalidad jurídica y patrimonio propio; sectorizado a la Secretaría de Economía, según decreto número 7 publicado en el Periódico Oficial del Estado el 4 de Diciembre de 2004; donde se abroga la Ley que crea el organismo público descentralizado denominado "Artesanías e Industrias Populares del Estado de Oaxaca" (ARIPO), aprobado por Decreto número 35 de fecha 13 de marzo de 1981 y dispone que los recursos humanos, materiales y financieros a su cargo pasarán a formar parte de "El Instituto", así como Las disposiciones legales y reglamentarias, los actos e instrumentos, los derechos laborales de sus trabajadores los que se entenderán intocados.

4. Organización y Objeto Social

a) Objeto Social:

De acuerdo al artículo tercero de su decreto de creación.

Impulsar el desarrollo artesanal, por medio de programas de investigación, desarrollo, abasto de materias primas e insumos, capacitación, financiamiento, promoción, comercialización y difusión que signifique un impulso al mejoramiento de las condiciones de vida de las familias de los artesanos.

b) Principal Actividad:

Impulsar, capacitar, desarrollar y promover las condiciones de vida de las familias del sector artesanal por medio de programas, proyectos y financiamientos; que induzcan a la creación de organizaciones, producción y técnicas que fomenten la participación de la comunidad artesanal para incentivar la creatividad y calidad que generen promoción, diseño y difusión en la comercialización de sus productos, buscando diferentes canales de comercialización.

c) Ejercicio Fiscal:

Los Estados Financieros que se presentan corresponden al ejercicio fiscal 2021, los cuales contabilizan los eventos y transacciones económicas de las operaciones expresadas y contabilizadas en moneda nacional, se hace referencia un comparativo con el periodo del 01 de enero al 31 de diciembre del 2021.



GOBIERNO DEL ESTADO
DE OAXACA



IOA
Instituto Oaxaqueño
de las Artesanías

d) Régimen Jurídico:

Persona Moral del Régimen General de Ley

e) Consideraciones fiscales del ente: revelar el tipo de contribuciones que esté obligado a pagar o retener.

IMPUESTO SOBRE LA RENTA E IMPUESTO E IMPUESTO AL VALOR AGREGADO

- Declaración Informativa anual de retenciones del ISR por sueldos y salarios e ingresos asimilados a salarios.
- Declaración Provisiona mensual por ISR retenciones por Salarios y por asimilados a salarios.
- Declaración Provisional mensual de ISR retención de por servicios profesionales.
- Declaración Provisional mensual de ISR por pagos por cuenta de terceros o retenciones por arrendamiento de inmuebles.
- Declaración informativa anual de pagos y retenciones de servicios profesionales y retenciones a terceros.
- Declaración Provisional mensual de IVA retenciones



GOBIERNO DEL ESTADO
DE OAXACA



IOA
Instituto Oaxaqueño
de las Artesanías

f) Estructura organizacional básica:

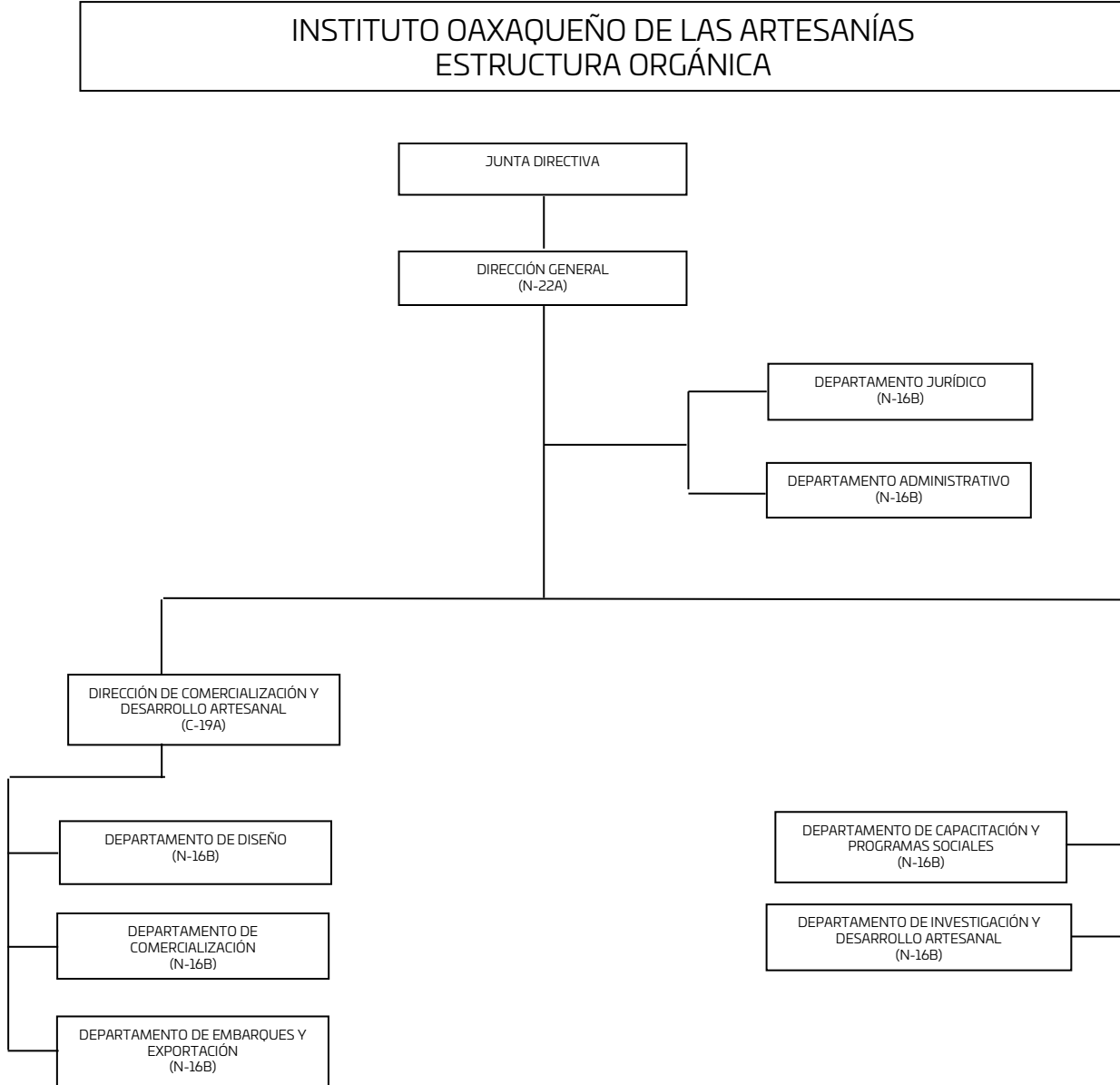



5. Bases de preparación de los Estados Financieros.

- a) Si se ha observado la normatividad emitida por el CONAC y demás disposiciones legales aplicables.

Los Estados Financieros del Instituto Oaxaqueño de las Artesanías, se elaboraron en apego y con fundamento en el Título IV de la Ley General de Contabilidad Gubernamental y las Normas emitidas por el CONAC

- b) La normatividad aplicada para el reconocimiento, valuación y revelación de los diferentes rubros de la información financiera, así como las bases de medición utilizadas para la elaboración de los estados financieros; por ejemplo: costo histórico, valoración de realización, valor razonable, valor de recuperación o cualquier otro método empleado y los criterios de aplicación de los mismos.

Se aplicó durante el periodo que se informa (ejercicio fiscal 2021), la normatividad vigente para el reconocimiento, valuación y revelación de los diferentes rubros de la información Financiera, así como las bases de medición: valor de realización, respetando en el total de las operaciones su costo histórico.

- c) Postulados básicos.

Los emitidos por el CONAC:

1. Sustancia Económica
2. Entes Públicos
3. Existencia Permanente
4. Revelación Suficiente
5. Importancia Relativa
6. Registro e Integración Presupuestaria
7. Consolidación de Información financiera
8. Devengo Contable
9. Valuación
10. Dualidad Económica
11. Consistencia

- d) Norma supletoria. (No aplica)

Las permitidas por la Normatividad del CONAC.

- e) Para las entidades que por primera vez estén implementando el base devengado de acuerdo a la Ley de Contabilidad, deberán: (NO APLICA)

Revelar las nuevas políticas de reconocimiento:

De acuerdo a lo establecido por el CONAC.



GOBIERNO DEL ESTADO
DE OAXACA



IOA
Instituto Oaxaqueño
de las Artesanías

INGRESOS

Devengado. - Cuando exista jurídicamente el derecho al cobro.

Recaudado. - Cuando existe el cobro en efectivo o cualquier otro medio de pago

EGRESOS

Comprometido. - Cuando se existe la aprobación por una autoridad competente de un acto administrativo, u otro instrumento jurídico que formaliza una relación jurídica con terceros para la adquisición de bienes y servicios.

Devengado. - Cuando se reconoce de una obligación de pago a favor de terceros por la recepción de conformidad de bienes, servicios contratados.

Ejercido. - Cuando se emite una cuenta por liquidar Certificada aprobada por la autoridad competente

Pagado. - Cuando se realiza la cancelación total o parcial de las obligaciones de pago.

-Revelar los cambios en las políticas, la clasificación y medición de las mismas, así como su impacto en la información financiera:

6. Políticas de Contabilidad Significativas:

a) Actualización: El registro de la contabilidad se realizó en base a los lineamientos establecidos por el CONAC.

b) Informar sobre la realización de operaciones en el extranjero y de sus efectos en la información financiera gubernamental:

Durante el ejercicio fiscal 2021, no se realizaron operaciones en Moneda Extranjera.

c) Método de evaluación de la inversión en acciones en el Sector Paraestatal.

NO APLICA

d) Sistema y método de valuación de inventarios. No aplica.

e) Beneficios a empleados:

No se tienen reservas para beneficios futuros de los empleados, más que las contempladas anualmente en el presupuesto de egresos del ejercicio presente.

f) Provisiones:

Las provisiones al cierre del ejercicio fiscal 2021, lo conforman los siguientes conceptos: En el rubro de servicios personales (nómina de los trabajadores) cuotas obreras IMSS, Cuotas obreras IMSS R.C.V. y Crédito de vivienda.



- g) Reservas: No aplica
 - h) Cambios en políticas contables y corrección de errores junto con la revelación de los efectos que se tendrá en la información financiera del ente público, ya sea retrospectivos o prospectivos.
 - i) Reclasificaciones: no se realizaron reclasificaciones.
 - j) Depuración y Cancelación de saldos:
Las depuraciones y cancelaciones de saldos se realizaron cada mes en diferentes cuentas contables durante el periodo, con la finalidad de presentar cifras actualizadas en los Estados Financieros.
7. Posición en Moneda Extranjera y Protección por riesgo Cambiario:
- a) Activos en moneda extranjera: No aplica
 - b) Pasivos en moneda extranjera: (No aplica)
No se tienen Pasivos en moneda extranjera
 - c) Posición en moneda extranjera: (No aplica)
 - d) Tipo de cambio: (No aplica)
 - e) Equivalente en moneda nacional: (No aplica)
8. Reporte Analítico del Activo: (No aplica)
- a) Vida útil o porcentajes de depreciación, deterioro o amortización utilizados en los diferentes tipos de activos: No aplica
 - b) Cambios en el porcentaje de depreciación o valor residual de los activos: No aplica
 - c) Importe de los gastos conceptualizados en el ejercicio, tanto financieros como de investigación y desarrollo: No aplica
 - d) Riesgos por tipo de cambio o tipo de interés de las inversiones financieras: No aplica
 - e) Valor activado en el ejercicio de los bienes construidos por la entidad: No aplica
 - f) Otras circunstancias de carácter significativo que afecten el activo, tales como bienes en garantía, señalados en embargos, litigios, títulos de inversiones, entregados en garantías, baja significativa del valor de inversiones financieras, etc.: No aplica
 - g) Desmantelamiento de Activos, procedimientos, implicaciones, efectos contables:
No aplica



GOBIERNO DEL ESTADO
DE OAXACA



IOA
Instituto Oaxaqueño
de las Artesanías

h) Administración de activos; planeación con el objetivo de que el ente los utilice de manera más efectiva:

Se utilizan los activos con la operación y mantenimiento óptimo.

- a) Inversiones en valores: No aplica
- b) Patrimonio de Organismos descentralizados: No aplica
- c) Inversiones en empresas de participación mayoritaria:
No se tiene inversión en este tipo de empresas.
- d) Inversiones en empresas de participación minoritaria: No aplica.

9. Fideicomisos, Mandatos y Análogos. No aplica

- a) Por ramo administrativo que los reporta: No aplica

10. Reporte de la Recaudación. No aplica

- a) Análisis del comportamiento de la recaudación correspondiente al ente público o cualquier tipo de ingreso, de forma separada los ingresos locales de los federales: No aplica.
- b) Proyección de la recaudación e ingresos en el mediano plazo: No aplica.

11. Información sobre la Deuda y el Reporte Analítico de la Deuda: No aplica

- a) Utilizar al menos los siguientes indicadores: Deuda respecto al PIB y deuda respecto a la recaudación tomando, como mínimo, un periodo igual o menor a 5 años. No aplica
- b) Información de manera agrupada por tipo de valor gubernamental o instrumento financiero en la que se considere interés, comisiones, tasa, perfil de vencimiento y otros gastos de la deuda: No aplica

12. Calificaciones otorgadas: No aplica

13. Proceso de Mejora

- a) Principales Políticas de control interno: En los acuerdos del comité de control interno, integrado por todas las áreas operativas del Instituto, se identifican las fallas de procedimiento y se toman acuerdos con el objetivo de corregir y mejorar la operatividad.
- b) Medidas de desempeño financiero, metas: Al igual que el inciso anterior, las áreas involucradas en el seguimiento de metas, intervienen en el comité de



GOBIERNO DEL ESTADO DE OAXACA



IOA Instituto Oaxaqueño de las Artesanías

control interno, donde se informan los avances y posibles complicaciones detectadas en el proceso.

14. Información por Segmentos

Toda la información del Ente, está procesada y se encuentra disponible por Unidad Responsable de realizar las funciones propias.

15. Eventos Posteriores al Cierre:

El ente público no tiene hechos ocurridos en el periodo posterior al que informa, que proporcionen mayor evidencia sobre eventos que le afectan económicamente y que no se conocían a la fecha de cierre.

16. Partes Relacionadas:

No existen partes relacionadas que pudieran ejercer influencia significativa sobre la toma de decisiones financieras y operativas.

17. Responsabilidad sobre la presentación razonable de los Estados Financieros.

Estos Estados Financieros fueron autorizados para su emisión el día 03 del mes de marzo del 2022, por la Licenciada Nadia Clímaco Ortega en su carácter de Directora General del Instituto Oaxaqueño de las Artesanías.

Bajo protesta de decir verdad declaro que los Estados Financieros y sus Notas, son razonablemente correctas y son responsabilidad del emisor.

ENCARGADA DE RECURSOS FINANCIEROS

L.A. NANCY CELIA MARTÍNEZ GÓMEZ

JEFA DEL DEPARTAMENTO ADMINISTRATIVO

L.C.P. GRACIELA PÉREZ MIGUEL



DIRECTORA GENERAL

INSTITUTO OAXAQUEÑO DE LAS ARTESANÍAS

LIC. NADIA CLÍMACO ORTEGA



GOBIERNO DEL ESTADO
DE OAXACA



IOA
Instituto Oaxaqueño
de las Artesanías

Cuenta Pública del Estado de Oaxaca del Ejercicio Fiscal 2021
Gobierno del Estado de Oaxaca
UR: 534- INSTITUTO OAXAQUEÑO DE LAS ARTESANÍAS
UE: 001- INSTITUTO OAXAQUEÑO DE LAS ARTESANÍAS
Conciliación entre los Ingresos Presupuestarios y Contables
Del 01 de enero al 31 de diciembre del 2021
(Pesos)

| | |
|--|------------|
| 1. Total de Ingresos Presupuestarios | 14,185,657 |
| 2. Más ingresos contables no presupuestarios | 0 |
| Ingresos financieros Incremento por variación de Inventarios Disminución del exceso de estimaciones por perdida o deterioro u obsolescencia Disminución del exceso por provisiones Otros Ingresos y beneficios varios Otros ingresos contables no presupuestarios | |
| 3. Menos ingresos presupuestarios no contables | 0 |
| Aprovechamientos patrimoniales Ingresos derivados de financiamiento Otros ingresos presupuestarios no contables | |
| 4. Ingresos contables (4=1+2-3) | 14,185,657 |
| | |



GOBIERNO DEL ESTADO
DE OAXACA



IOA
Instituto Oaxaqueño
de las Artesanías

Cuenta Pública del Estado de Oaxaca del Ejercicio Fiscal 2021
Gobierno del Estado de Oaxaca
UR: 534- INSTITUTO OAXAQUEÑO DE LAS ARTESANÍAS
UE: 001- INSTITUTO OAXAQUEÑO DE LAS ARTESANÍAS
Conciliación entre los Egresos Presupuestarios y Contables
Del 01 de enero al 31 de Diciembre del 2021
(Pesos)

| | |
|--|------------|
| 1. Total de Egresos Presupuestarios | 14,185,657 |
| 2. Menos egresos presupuestarios no contables | 0 |
| Materias Primas y Materiales de Producción y Comercialización Materiales y Suministros Mobiliario y equipo de administración Mobiliario y equipo educacional y recreativo Equipo e instrumental médico y de laboratorio Vehículos y equipo de transporte Equipo de defensa y seguridad Maquinaria, otros equipos y herramientas Activos biológicos Bienes inmuebles Activos intangibles Obra pública en Bienes de Dominio Público Obra pública en Bienes propios Acciones y participaciones de capital Compra de títulos y valores Concesión de Préstamos Inversiones en fideicomisos, mandatos y otros análogos Provisiones para contingencias y otras erogaciones especiales Amortización de la deuda pública Adeudos de ejercicios fiscales anteriores (ADEFAS) Otros Egresos Presupuestales No Contables | |
| 3. Más gastos contables no presupuestarios | 329,695 |
| Estimaciones, depreciaciones, deterioros, obsolescencia y amortizaciones Provisiones Disminución de inventarios Aumento por insuficiencia de estimaciones por pérdida o deterioro u obsolescencia Aumento por insuficiencia de provisiones Otros Gastos Otros Gastos Contables No Presupuestales | |
| 4. Egresos contables (4=1-2+3) | 14,515,352 |

"Cuenta Pública del Estado de Oaxaca del Ejercicio Fiscal 2021"

INSTITUTO OAXAQUEÑO DE LAS ARTESANÍAS

ESTADO ANALÍTICO DE INGRESOS PRESUPUESTARIOS
DEL 01 DE ENERO AL 31 DE DICIEMBRE DEL 2021

(EN PESOS)

| Rubro de Ingresos | Ingreso | | | | | |
|--|-------------------|----------------------------|-------------------|----------------------------|-------------------|---------------|
| | Estimado | Ampliaciones y Reducciones | Modificado | Devengado | Recaudado | Diferencia |
| | (1) | (2) | (3=1+2) | (4) | (5) | (6=5-1) |
| Impuestos | | | | | | |
| Contribuciones de Mejoras | | | | | | |
| Derechos | | | | | | |
| Productos | | | | | | |
| Corriente | | | | | | |
| Capital | | | | | | |
| Aprovechamientos | | | | | | |
| Corriente | | | | | | |
| Capital | | | | | | |
| Ingresos por Ventas de Bienes y Servicios | | | | | | |
| Contribuciones no Comprendidas en las Fracciones de la Ley de Ingresos Causados en Ejercicios Fiscales Anteriores Pendientes de Liquidación o Pago | | | | | | |
| Participaciones y Aportaciones | | | | | | |
| Transferencias, Asignaciones, Subsidios y Otras Ayudas | 11,323,158 | 2,896,032 | 14,219,190 | 14,185,657 | 14,020,754 | 33,533 |
| Otros Ingresos | | | | | | |
| TOTAL | 11,323,158 | 2,896,032 | 14,219,190 | 14,185,657 | 14,020,754 | 33,533 |
| | | | | Ingresos excedentes | | |

| Estado Analítico de Ingresos Por Fuente de Financiamiento | Ingreso | | | | | |
|--|-------------------|----------------------------|-------------------|----------------------------|-------------------|---------------|
| | Estimado | Ampliaciones y Reducciones | Modificado | Devengado | Recaudado | Diferencia |
| | (1) | (2) | (3=1+2) | (4) | (5) | (6=5-1) |
| Ingresos del Gobierno | 11,323,158 | 2,896,032 | 14,219,190 | 14,185,657 | 14,020,754 | 33,533 |
| Impuestos | - | - | - | - | - | - |
| Contribuciones de Mejoras | - | - | - | - | - | - |
| Derechos | - | - | - | - | - | - |
| Productos | - | - | - | - | - | - |
| Corriente | - | - | - | - | - | - |
| Capital | - | - | - | - | - | - |
| Aprovechamientos | - | - | - | - | - | - |
| Corriente | - | - | - | - | - | - |
| Capital | - | - | - | - | - | - |
| Contribuciones no Comprendidas en las Fracciones de la Ley de Ingresos Causados en Ejercicios Fiscales Anteriores Pendientes de Liquidación o Pago | - | - | - | - | - | - |
| Participaciones y Aportaciones | - | - | - | - | - | - |
| Transferencias, Asignaciones, Subsidios y Otras Ayudas | 11,323,158 | 2,896,032 | 14,219,190 | 14,185,657 | 14,020,754 | 33,533 |
| Otros Ingresos | - | - | - | - | - | - |
| Ingresos de Organismos y Empresas | - | - | - | - | - | - |
| Cuotas y Aportaciones de Seguridad Social | - | - | - | - | - | - |
| Ingresos por Ventas de Bienes y Servicios | - | - | - | - | - | - |
| Transferencias, Asignaciones, Subsidios y Otras Ayudas | - | - | - | - | - | - |
| Ingresos derivados de financiamiento | - | - | - | - | - | - |
| Ingresos derivados de financiamiento | - | - | - | - | - | - |
| TOTAL | 11,323,158 | 2,896,032 | 14,219,190 | 14,185,657 | 14,020,754 | 33,533 |
| | | | | Ingresos excedentes | | |

CUENTA PÚBLICA 2021

ESTADO ANALITICO DEL EJERCICIO DEL PRESUPUESTO DE EGRESOS

CLASIFICACION POR OBJETO DEL GASTO (CAPITULO-CONCEPTO)

DEL 1º DE ENERO AL 31 DE DICIEMBRE



| Cve | Concepto | Aprobado 1 | Ampliaciones / Reducciones 2= (3-1) | Modificado 3 = (1+2) | Devengado 4 | Pagado 5 | Subejercicio 6 = (3-4) |
|------------|---|----------------------|---|-------------------------|----------------------|----------------------|---------------------------|
| 534 | INSTITUTO OAXAQUEÑO DE LAS ARTESANÍAS | | | | | | |
| 4 | TRANSFERENCIAS, ASIGNACIONES, SUBSIDIOS Y OTRAS AYUDAS | 10,323,158.25 | 2,713,199.01 | 13,036,357.26 | 13,002,823.98 | 12,837,920.70 | 33,533.28 |
| 1 | TRANSFERENCIAS INTERNAS Y ASIGNACIONES AL SECTOR PÚBLICO | 10,323,158.25 | 2,713,199.01 | 13,036,357.26 | 13,002,823.98 | 12,837,920.70 | 33,533.28 |
| 6 | INVERSIÓN PÚBLICA | 1,000,000.00 | 182,832.98 | 1,182,832.98 | 1,182,832.98 | 1,182,832.98 | 0.00 |
| 3 | PROYECTOS PRODUCTIVOS Y ACCIONES DE FOMENTO | 1,000,000.00 | 182,832.98 | 1,182,832.98 | 1,182,832.98 | 1,182,832.98 | 0.00 |
| | TOTAL DEPENDENCIA / ENTIDAD | 11,323,158.25 | 2,896,031.99 | 14,219,190.24 | 14,185,656.96 | 14,020,753.68 | 33,533.28 |

CUENTA PÚBLICA 2021

ESTADO ANALITICO DEL EJERCICIO DEL PRESUPUESTO DE EGRESOS

CLASIFICACION ECONOMICA (POR TIPO DE GASTO)**DEL 1º DE ENERO AL 31 DE DICIEMBRE**

| Cve | C o n c e p t o | Aprobado 1 | Ampliaciones / Reducciones 2= (3-1) | Modificado 3 = (1+2) | Devengado 4 | Pagado 5 | Subejercicio 6 = (3-4) |
|------------|--|-----------------------|--|---------------------------------|------------------------|----------------------|-----------------------------------|
| 534 | INSTITUTO OAXAQUEÑO DE LAS ARTESANÍAS | | | | | | |
| 1 | GASTO CORRIENTE | 10,323,158.25 | 2,713,199.01 | 13,036,357.26 | 13,002,823.98 | 12,837,920.70 | 33,533.28 |
| 2 | GASTO DE CAPITAL | 1,000,000.00 | 182,832.98 | 1,182,832.98 | 1,182,832.98 | 1,182,832.98 | 0.00 |
| | TOTAL DEPENDENCIA / ENTIDAD: | 11,323,158.25 | 2,896,031.99 | 14,219,190.24 | 14,185,656.96 | 14,020,753.68 | 33,533.28 |

CUENTA PÚBLICA 2021

ESTADO ANALITICO DEL EJERCICIO DEL PRESUPUESTO DE EGRESOS

CLASIFICACION ADMINISTRATIVA

DEL 1º DE ENERO AL 31 DE DICIEMBRE



| Cve | Concepto | Aprobado 1 | Ampliaciones / Reducciones 2= (3-1) | Modificado 3 = (1+2) | Devengado 4 | Pagado Transferido 5 | Subejercicio 6 = (3-4) |
|-----|--|----------------------|---|-------------------------|----------------------|----------------------------|---------------------------|
| 5 | ORGANISMOS PÚBLICOS DESCENTRALIZADOS | 11,323,158.25 | 2,896,031.99 | 14,219,190.24 | 14,185,656.96 | 14,020,753.68 | 33,533.28 |
| 34 | INSTITUTO OAXAQUEÑO DE LAS ARTESANÍAS | 11,323,158.25 | 2,896,031.99 | 14,219,190.24 | 14,185,656.96 | 14,020,753.68 | 33,533.28 |
| | TOTAL DEL GASTO: | 11,323,158.25 | 2,896,031.99 | 14,219,190.24 | 14,185,656.96 | 14,020,753.68 | 33,533.28 |

CUENTA PÚBLICA 2021

ESTADO ANALITICO DEL EJERCICIO DEL PRESUPUESTO DE EGRESOS

CLASIFICACION FUNCIONAL (FINALIDAD Y FUNCION)

DEL 1º DE ENERO AL 31 DE DICIEMBRE



| Cve | Concepto | Aprobado 1 | Ampliaciones / Reducciones 2= (3-1) | Modificado 3 = (1+2) | Devengado 4 | Pagado 5 | Subejercicio 6 = (3-4) |
|------------|---|----------------------|---|-------------------------|----------------------|----------------------|---------------------------|
| 534 | INSTITUTO OAXAQUEÑO DE LAS ARTESANÍAS | | | | | | |
| 3 | DESARROLLO ECONÓMICO | 11,323,158.25 | 2,896,031.99 | 14,219,190.24 | 14,185,656.96 | 14,020,753.68 | 33,533.28 |
| 1 | ASUNTOS ECONÓMICOS, COMERCIALES Y LABORALES EN GENERAL | 11,323,158.25 | 2,896,031.99 | 14,219,190.24 | 14,185,656.96 | 14,020,753.68 | 33,533.28 |
| | TOTAL DEPENDENCIA / ENTIDAD | 11,323,158.25 | 2,896,031.99 | 14,219,190.24 | 14,185,656.96 | 14,020,753.68 | 33,533.28 |



ENDEUDAMIENTO NETO DEL 01 DE ENERO AL 31 DE DICIEMBRE DEL 2021 (Pesos)

Table with 4 columns: Identificación de Crédito o Instrumento, Contratación/Colocación (A), Amortización (B), and Endeudamiento Neto (C = A - B). Rows include Créditos Bancarios, Otros Instrumentos de Deuda, and a TOTAL row. All values are 0. A large 'NO APLICA' watermark is overlaid on the table.



GOBIERNO DEL ESTADO
DE OAXACA



IOA
Instituto Oaxaqueño
de las Artesanías

INTERESES DE LA DEUDA
DEL 01 DE ENERO AL 31 DE DICIEMBRE DEL 2021
(Pesos)

| Identificación de Crédito o Instrumento | Devengado | Pagado |
|---|-----------|--------|
| Créditos Bancarios | | |
| | | |
| | | |
| | | |
| | | |
| | | |
| | | |
| | | |
| | | |
| Total de intereses de Créditos Bancarios | 0 | 0 |
| Otros Instrumentos de Deuda | | |
| | | |
| | | |
| | | |
| | | |
| | | |
| | | |
| | | |
| | | |
| Total de intereses de Otros Instrumentos de Deuda | 0 | 0 |
| TOTAL | 0 | 0 |



GOBIERNO DEL ESTADO
DE OAXACA



IOA
Instituto Oaxaqueño
de las Artesanías

INDICADORES DE POSTURA FISCAL
DEL 01 DE ENERO AL 31 DE DICIEMBRE DEL 2021
(Pesos)

| Concepto | Estimado | Devengado | Pagado ³ |
|--|----------|-----------|---------------------|
| I. Ingresos Presupuestarios (I=1+2) | 0 | 0 | 0 |
| 1. Ingresos del Gobierno de la Entidad Federativa ¹ | | | |
| 2. Ingresos del Sector Paraestatal ¹ | | | |
| II. Egresos Presupuestarios (II=3+4) | 0 | 0 | 0 |
| 3. Egresos del Gobierno de la Entidad Federativa ² | | | |
| 4. Egresos del Sector Paraestatal ² | | | |
| III. Balance Presupuestario (Superávit o Déficit) (I - II) | 0 | 0 | 0 |

| Concepto | Estimado | Devengado | Pagado ³ |
|---|----------|-----------|---------------------|
| III. Balance presupuestario (Superávit o Déficit) | 0 | 0 | 0 |
| IV. Intereses, Comisiones y Gastos de la Deuda | | | |
| V. Balance Primario (Superávit o Déficit) (V= III - IV) | 0 | 0 | 0 |

| Concepto | Estimado | Devengado | Pagado ³ |
|---|----------|-----------|---------------------|
| A. Financiamiento | | | |
| B. Amortización de la deuda | | | |
| C. Endeudamiento ó desendeudamiento (C = A - B) | 0 | 0 | 0 |

1. Los Ingresos que se presentan son los ingresos presupuestarios totales sin incluir los ingresos por financiamientos. Los Ingresos del Gobierno de la Entidad Federativa corresponden a los del Poder Ejecutivo, Legislativo, Judicial y Autónomos
2. Los egresos que se presentan son los egresos presupuestarios totales sin incluir los egresos por amortización. Los egresos del Gobierno de la Entidad Federativa corresponden a los del Poder Ejecutivo, Legislativo, Judicial y Órganos Autónomos
3. Para Ingresos se reportan los ingresos recaudados; para egresos se reportan los egresos pagados

CUENTA PÚBLICA 2021

ESTADO ANALITICO DEL EJERCICIO DEL PRESUPUESTO DE EGRESOS

RESUMEN POR PROGRAMA PRESUPUESTARIO

DEL 1º DE ENERO AL 31 DE DICIEMBRE



| C o n c e p t o | Aprobado 1 | Ampliaciones / Reducciones 2= (3-1) | Modificado 3 = (1+2) | Devengado 4 | Pagado 5 | Subejercicio 6 = (3-4) |
|---|-----------------------|--|---------------------------------|------------------------|----------------------|-----------------------------------|
| 5 ORGANISMOS PÚBLICOS DESCENTRALIZADOS | 11,323,158.25 | 2,896,031.99 | 14,219,190.24 | 14,185,656.96 | 14,020,753.68 | 33,533.28 |
| 34 INSTITUTO OAXAQUEÑO DE LAS ARTESANÍAS | 11,323,158.25 | 2,896,031.99 | 14,219,190.24 | 14,185,656.96 | 14,020,753.68 | 33,533.28 |
| 1 PROGRAMAS | 11,323,158.25 | 2,896,031.99 | 14,219,190.24 | 14,185,656.96 | 14,020,753.68 | 33,533.28 |
| 2 DESEMPEÑO DE LAS FUNCIONES | 11,323,158.25 | 2,896,031.99 | 14,219,190.24 | 14,185,656.96 | 14,020,753.68 | 33,533.28 |
| TOTAL DEPENDENCIA / ENTIDAD | 11,323,158.25 | 2,896,031.99 | 14,219,190.24 | 14,185,656.96 | 14,020,753.68 | 33,533.28 |

REPORTE DE AVANCE DE GESTIÓN

UR 534 - INSTITUTO OAXAQUEÑO DE LAS ARTESANÍAS

CUARTO TRIMESTRE 2021



Gobierno del Estado

OBJETIVO INSTITUCIONAL: PROMOCIONAR LA RIQUEZA ARTESANAL DE NUESTRA ESTADO A TRAVES DE LA PARTICIPACION EN CERTAMENES COMO EXPOSICIONES ARTESANALES CON ARTESANIAS QUE CUBRAN LAS EXPECTATIVAS DE UN MERCADO COMPETITIVO Y DE ESTA MANERA MEJORAR LAS CONDICIONES DE VIDA DE LOS ARTESANOS Y ARTESANAS, ASI COMO DE SUS FAMILIAS

ALINEACIÓN PED:

EJE: 04-OAXACA PRODUCTIVO E INNOVADOR

TEMA: 05-IMPULSO A LA ECONOMÍA Y ZONAS ECONÓMICAS ESPECIALES

OBJETIVO: 01-IMPULSAR EL DESARROLLO ECONÓMICO DEL ESTADO MEDIANTE EL INCREMENTO DE LA PRODUCTIVIDAD Y COMPETITIVIDAD, A TRAVÉS DEL FORTALECIMIENTO DE LOS SECTORES ECONÓMICOS ESTRATÉGICOS PARA UNA MAYOR INVERSIÓN Y GENERACIÓN DE EMPLEOS QUE ELEVEN LA CALIDAD DE VIDA DE LAS Y LOS OAXAQUEÑOS.

ESTRATEGIA: 01-IMPULSO A LA COMPETITIVIDAD Y LA PRODUCTIVIDAD

LÍNEAS DE ACCIÓN: 03-FORTALECER EL DESARROLLO EMPRESARIAL DE LAS MIPYMES E IMPULSAR A EMPRENDEDORES OAXAQUEÑOS.

UE: 001-INSTITUTO OAXAQUEÑO DE LAS ARTESANÍAS

MATRIZ DE INDICADORES PARA RESULTADOS:

FIN: CONTRIBUIR AL IMPULSO DEL DESARROLLO ECONÓMICO DEL ESTADO PARA UNA MAYOR INVERSIÓN Y GENERACIÓN DE EMPLEOS QUE ELEVEN LA CALIDAD DE VIDA DE LAS Y LOS OAXAQUEÑOS.

PROPÓSITO: LAS UNIDADES ECONÓMICAS DEL ESTADO DE OAXACA MEJORAN SU PRODUCTIVIDAD

COMPONENTE: 353-EVENTO PARA EL DESARROLLO DE CAPACIDAD EMPRESARIAL REALIZADO

ACTIVIDAD: 1491-IMPARTIR CAPACITACIÓN

| ESTRUCTURA PROGRAMATICA | | | | | | | |
|---------------------------------------|---|---|----------|----------|----------|---|---------------|
| PROGRAMA | | SUBPROGRAMA | | PROYECTO | | OBRA/ACTIVIDAD | |
| 161-IMPULSO A LA ECONOMÍA | | 01-REALIZACIÓN DE EVENTOS PARA EL DESARROLLO DE CAPACIDADES EMPRESARIALES | | 000-- - | | 001-CAPACITACIONES PARA EL SECTOR ARTESANAL | |
| POBLACIÓN O ÁREA DE ENFOQUE POTENCIAL | ATRIBUTO DE LA POBLACIÓN O ÁREA DE ENFOQUE: | UNIDAD ECONÓMICA | HOMBRES: | 0 | MUJERES: | 0 | TOTAL: 245606 |

| PRESUPUESTO ANUAL | | | | | | | |
|-------------------------------------|------------|-----------|------------|-------------|-------------|-------------|-------------|
| Aprobado | Ampliación | Reducción | Modificado | EJERCIDO T1 | EJERCIDO T2 | EJERCIDO T3 | EJERCIDO T4 |
| 20,000.00 | 183,000.00 | 50.00 | 202,950.00 | 4,950.00 | 5,000.00 | 5,000.00 | 188,000.00 |
| TOTAL EJERCIDO AL TRIMESTRE VIGENTE | | | | | | | 202,950.00 |

| PRESUPUESTO TRIMESTRAL DE LA ACTIVIDAD | | | | | | | |
|--|------------|--------------|------------|------------|------------------------------|--|--|
| Aprobado | Modificado | Comprometido | Devengado | Ejercido | % de Ejercido Vs. Modificado | | |
| 5,000.00 | 188,000.00 | 188,000.00 | 188,000.00 | 188,000.00 | 100.00 | | |

| DATOS DEL INDICADOR | | | | | | | |
|---------------------|--|------------------------|--------------------------------|-----------------------|------------------|--|--|
| Nombre : | PORCENTAJE DE UNIDADES ECONÓMICAS CAPACITADAS | | | Número de indicador : | 1611 | | |
| Definición : | MIDE EL PORCENTAJE DE UNIDADES ECONÓMICAS CAPACITADAS, RESPECTO A LAS AGENDADAS | | | | | | |
| Método de Cálculo : | (NÚMERO DE UNIDADES ECONÓMICAS CAPACITADAS/ NÚMERO TOTAL DE UNIDADES ECONÓMICAS AGENDADAS)*100 | | | | | | |
| Tipo | Dimensión | Frecuencia de Medición | Forma de cálculo del indicador | Tipo de Valor | Sentido Esperado | | |
| GESTIÓN | EFICACIA | TRIMESTRAL | PORCENTAJE | FLUJO | ASCENDENTE | | |

MEDIOS DE VERIFICACIÓN / FUENTE INFORMACIÓN

LA INFORMACION SE ENCUENTRA DISPONIBLE EN LA PAGINA DE COPEVAL PROGRAMAS Y ACCIONES ESTATALES, FOMENTO ARTESANAL EN EL SIGUIENTE LINK https://padronbeneficiarios.oaxaca.gob.mx/publico/CONSULTA_GENERADOS_TRIMESTRALMENTE

SUPUESTO

LOS ARTESANOS CUENTAN CON LA DISPONIBILIDAD DE PARTICIPAR EN LAS CAPACITACIONES

| DATOS DE LA META | | | | | | | |
|---------------------------------|---|--|--|--|--|--|--|
| Definición de la variable Meta: | 1 - NÚMERO DE UNIDADES ECONÓMICAS CAPACITADAS | | | | | | |
| Unidad de medida: | 25 - NÚMERO | | | | | | |

| LÍNEA BASE | | | | VALOR PROGRAMADO ANUAL | | | |
|------------|------|-------|--------|------------------------|------|-------|--------|
| AÑO | 2019 | VALOR | 257.00 | AÑO | 2021 | VALOR | 430.00 |

| AVANCE TRIMESTRAL OBRA/ACTIVIDAD | | | | | | | |
|----------------------------------|---------------|--------------|---------------|--------------|----------------------------|--------|--|
| METAS | 1er.TRIMESTRE | 2o.TRIMESTRE | 3er.TRIMESTRE | 4o.TRIMESTRE | CUMPLIMIENTO DE METAS | | |
| PROGRAMACIÓN INICIAL | 125.00 | 125.00 | 90.00 | 90.00 | T1+T2+T3+T4 | 430.00 | |
| PROGRAMACIÓN ACTUALIZADA | 125.00 | 125.00 | 90.00 | 90.00 | T1+T2+T3+T4 | 430.00 | |
| METAS ALCANZADAS | 125.00 | 130.00 | 96.00 | 90.00 | T1+T2+T3+T4 | 441.00 | |
| PORCENTAJE ALCANZADO TRIMESTRAL | 100.00 | 104.00 | 106.67 | 100.00 | PORCENTAJE ALCANZADO ANUAL | 102.56 | |

PORCENTAJE DE CUMPLIMIENTO ALCANZADO EN EL TRIMESTRE: 100.00 %

JEFE ADMINISTRATIVO
GRACIELA PEREZ MIGUEL
JEFA DEL DEPARTAMENTO ADMINISTRATIVO

TITULAR DE LA DEPENDENCIA/ENTIDAD
NADIA CLIMACO ORTEGA
DIRECTORA GENERAL

REPORTE DE AVANCE DE GESTIÓN

UR 534 - INSTITUTO OXAQUEÑO DE LAS ARTESANÍAS

CUARTO TRIMESTRE 2021



Gobierno del Estado

ALINEACIÓN PED:

ESTRATEGIA: 01-IMPULSO A LA COMPETITIVIDAD Y LA PRODUCTIVIDAD

LÍNEAS DE ACCIÓN: 03-FORTALECER EL DESARROLLO EMPRESARIAL DE LAS MIPYMES E IMPULSAR A EMPRENDEDORES OXAQUEÑOS.

UE: 001-INSTITUTO OXAQUEÑO DE LAS ARTESANÍAS

MATRIZ DE INDICADORES PARA RESULTADOS:

COMPONENTE: 353-EVENTO PARA EL DESARROLLO DE CAPACIDAD EMPRESARIAL REALIZADO
1494-ESTABLECER ACUERDO DE COLABORACIÓN CON ENTIDAD CERTIFICADA EN EL DESARROLLO DE CAPACIDAD A UNIDAD ECONÓMICA Y EMPRENDEDOR

| ESTRUCTURA PROGRAMÁTICA | | | | | | | | | |
|---|--|---|--------------|--------------|---|-------------------------------------|---|-------------|-----------------------|
| PROGRAMA | | SUBPROGRAMA | | PROYECTO | | | OBRA/ACTIVIDAD | | |
| 161-IMPULSO A LA ECONOMÍA | | 01-REALIZACIÓN DE EVENTOS PARA EL DESARROLLO DE CAPACIDADES EMPRESARIALES | | 000-- | | | 002-REUNIONES PARA LA DIFUSIÓN DE LOS PROGRAMAS ESTATALES | | |
| POBLACIÓN O ÁREA DE ENFOQUE POTENCIAL | ATRIBUTO DE LA POBLACIÓN O ÁREA DE ENFOQUE: | UNIDAD ECONÓMICA | | HOMBRES: | 0 | MUJERES: | 0 | TOTAL: | 245606 |
| PRESUPUESTO ANUAL | | | | | | | | | |
| Aprobado | Ampliación | Reducción | Modificado | EJERCIDO T1 | | EJERCIDO T2 | | EJERCIDO T3 | |
| 6,000.00 | 0.00 | 8.31 | 5,991.69 | 2,000.00 | | 1,000.00 | | 2,000.00 | |
| | | | | EJERCIDO T4 | | TOTAL EJERCIDO AL TRIMESTRE VIGENTE | | 991.69 | |
| | | | | | | | | 5,991.69 | |
| PRESUPUESTO TRIMESTRAL DE LA ACTIVIDAD | | | | | | | | | |
| Aprobado | | Modificado | | Comprometido | | Devengado | | Ejercido | |
| 1,000.00 | | 991.69 | | 991.69 | | 991.69 | | 991.69 | |
| % de Ejercido Vs. Modificado | | | | | | | | | |
| 100.00 | | | | | | | | | |
| DATOS DEL INDICADOR | | | | | | | | | |
| Nombre : | PORCENTAJE DE ACUERDOS DE COLABORACIÓN FORMALIZADOS | | | | Número de indicador : | 1539 | | | |
| Definición : | MIDE EL PORCENTAJE DE ACUERDOS DE COLABORACIÓN FORMALIZADOS RESPECTO A LO AGENDADO | | | | | | | | |
| Método de Cálculo : | (NÚMERO DE ACUERDOS DE COLABORACIÓN FORMALIZADOS/NÚMERO DE ACUERDOS DE COLABORACIÓN AGENDADOS)*100 | | | | | | | | |
| Tipo | Dimensión | Frecuencia de Medición | | | Forma de cálculo del indicador | | Tipo de Valor | | Sentido Esperado |
| GESTIÓN | EFICACIA | TRIMESTRAL | | | PORCENTAJE | | FLUJO | | ASCENDENTE |
| MEDIOS DE VERIFICACIÓN / FUENTE INFORMACIÓN | | | | | SUPUESTO | | | | |
| EXPEDIENTE FÍSICO DENOMINADO ACUERDOS Y CONVENIOS, BAJO RESGUARDO DEL DEPARTAMENTO JURÍDICO DEL INSTITUTO, ACTUALIZANDO LA INFORMACIÓN CADA TRIMESTRE | | | | | LAS INSTITUCIONES PÚBLICAS Y PRIVADAS CONCRETEN LAS INTENCIONES DE ACUERDOS COMERCIALES O GUBERNAMENTALES EN BENEFICIO DEL SECTOR ARTESANAL | | | | |
| DATOS DE LA META | | | | | | | | | |
| Definición de la variable Meta: | 1 - NÚMERO DE ACUERDOS DE COLABORACIÓN FORMALIZADOS | | | | | | | | |
| Unidad de medida: | 25 - NÚMERO | | | | | | | | |
| LÍNEA BASE | | | | | VALOR PROGRAMADO ANUAL | | | | |
| AÑO | 2019 | | VALOR | 6.00 | AÑO | 2021 | | VALOR | 8.00 |
| AVANCE TRIMESTRAL OBRA/ACTIVIDAD | | | | | | | | | |
| METAS | 1er.TRIMESTRE | | 2o.TRIMESTRE | | 3er.TRIMESTRE | | 4o.TRIMESTRE | | CUMPLIMIENTO DE METAS |
| PROGRAMACIÓN INICIAL | 2.00 | 2.00 | 2.00 | 2.00 | 2.00 | 2.00 | T1+T2+T3+T4 | 8.00 | |
| PROGRAMACIÓN ACTUALIZADA | 2.00 | 2.00 | 2.00 | 2.00 | 2.00 | 2.00 | T1+T2+T3+T4 | 8.00 | |
| METAS ALCANZADAS PORCENTAJE | 2.00 | 1.00 | 2.00 | 2.00 | 5.00 | 5.00 | T1+T2+T3+T4 | 10.00 | |
| ALCANZADO TRIMESTRAL | 100.00 | 50.00 | 100.00 | 100.00 | 250.00 | 250.00 | PORCENTAJE ALCANZADO ANUAL | 125.00 | |

PORCENTAJE DE CUMPLIMIENTO ALCANZADO EN EL TRIMESTRE: 250.00 %

JEFE ADMINISTRATIVO
GRACIELA PEREZ MIGUEL
JEFA DEL DEPARTAMENTO ADMINISTRATIVO

TITULAR DE LA DEPENDENCIA/ENTIDAD
NADIA CLIMACO ORTEGA
DIRECTORA GENERAL

REPORTE DE AVANCE DE GESTIÓN

UR 534 - INSTITUTO OAXAQUEÑO DE LAS ARTESANÍAS

CUARTO TRIMESTRE 2021



Gobierno del Estado

ALINEACIÓN PED:

ESTRATEGIA: 01-IMPULSO A LA COMPETITIVIDAD Y LA PRODUCTIVIDAD
 LÍNEAS DE ACCIÓN: 03-FORTALECER EL DESARROLLO EMPRESARIAL DE LAS PIMPMES E IMPULSAR A EMPRENDEDORES OAXAQUEÑOS.
 UE: 001-INSTITUTO OAXAQUEÑO DE LAS ARTESANÍAS

MATRIZ DE INDICADORES PARA RESULTADOS:

COMPONENTE: 737-PERSONA EN PADRÓN ARTESANAL INCORPORADA
 ACTIVIDAD: 1516-VERIFICAR FÍSICAMENTE EL TALLER ARTESANAL

| ESTRUCTURA PROGRAMATICA | | | | | | | | | |
|---|--|--|---------------|-------------------------------------|--|---------------|------------------------------------|------------------------------|--------|
| PROGRAMA | | SUBPROGRAMA | | PROYECTO | | | OBRA/ACTIVIDAD | | |
| 161-IMPULSO A LA ECONOMÍA | | 03-INCORPORACIÓN DE PERSONAS AL PADRÓN ARTESANAL | | 000-- | | | 001-CREDENCIALIZACIÓN DE ARTESANOS | | |
| POBLACIÓN O ÁREA DE ENFOQUE POTENCIAL | ATRIBUTO DE LA POBLACIÓN O ÁREA DE ENFOQUE: | UNIDAD ECONÓMICA | | HOMBRES: | 0 | MUJERES: | 0 | TOTAL: | 245606 |
| PRESUPUESTO ANUAL | | | | | | | | | |
| Aprobado | Ampliación | Reducción | Modificado | EJERCIDO T1 | | EJERCIDO T2 | | EJERCIDO T3 | |
| 16,000.00 | 0.00 | 0.00 | 16,000.00 | 4,000.00 | | 4,000.00 | | 4,000.00 | |
| | | | | TOTAL EJERCIDO AL TRIMESTRE VIGENTE | | | | 16,000.00 | |
| PRESUPUESTO TRIMESTRAL DE LA ACTIVIDAD | | | | | | | | | |
| Aprobado | | Modificado | | Comprometido | | Devengado | | Ejercido | |
| 4,000.00 | | 4,000.00 | | 4,000.00 | | 4,000.00 | | 4,000.00 | |
| | | | | | | | | % de Ejercido Vs. Modificado | |
| | | | | | | | | 100.00 | |
| DATOS DEL INDICADOR | | | | | | | | | |
| Nombre : | PORCENTAJE DE VERIFICACIONES REALIZADAS | | | Número de indicador : | 1640 | | | | |
| Definición : | MIDE EL PORCENTAJE DE VERIFICACIONES REALIZADAS, RESPECTO A LAS AGENDADAS | | | | | | | | |
| Método de Cálculo : | (NÚMERO DE VERIFICACIONES REALIZADAS/NÚMERO DE VERIFICACIONES AGENDADAS)*100 | | | | | | | | |
| Tipo | Dimensión | Frecuencia de Medición | | Forma de cálculo del indicador | | Tipo de Valor | | Sentido Esperado | |
| GESTIÓN | EFICIENCIA | TRIMESTRAL | | PORCENTAJE | | FLUJO | | ASCENDENTE | |
| MEDIOS DE VERIFICACIÓN / FUENTE INFORMACIÓN | | | | | SUPUESTO | | | | |
| LA INFORMACION SE ENCUENTRA DISPONIBLE EN LA PAGINA HTTPS://WWW.OAXACA.GOB.MX/OA/CUENTA-PUBLICA/ GENERADOS TRIMESTRALMENTE Y ARCHIVO FISICO RESGUARDADO EN EL DEPARTAMENTO DE INVESTIGACION Y DESARROLLO ARTESANAL DEL INSTITUTO OAXAQUEÑO DE LAS ARTESANIAS | | | | | QUE EXISTAN LOS RECURSOS ECONÓMICOS Y HUMANOS PARA LA VERIFICACIÓN DE LOS TALLERES ARTESANALES PROGRAMADOS | | | | |
| DATOS DE LA META | | | | | | | | | |
| Definición de la variable Meta: | 1 - NÚMERO DE VERIFICACIONES REALIZADAS | | | | | | | | |
| Unidad de medida: | 25 - NÚMERO | | | | | | | | |
| LÍNEA BASE | | | | | VALOR PROGRAMADO ANUAL | | | | |
| AÑO | 2019 | VALOR | 15.00 | AÑO | 2021 | VALOR | 40.00 | | |
| AVANCE TRIMESTRAL OBRA/ACTIVIDAD | | | | | | | | | |
| METAS | 1er.TRIMESTRE | 2o.TRIMESTRE | 3er.TRIMESTRE | 4o.TRIMESTRE | CUMPLIMIENTO DE METAS | | | | |
| PROGRAMACIÓN INICIAL | 10.00 | 10.00 | 10.00 | 10.00 | T1+T2+T3+T4 | | 40.00 | | |
| PROGRAMACIÓN ACTUALIZADA | 10.00 | 10.00 | 10.00 | 10.00 | T1+T2+T3+T4 | | 40.00 | | |
| METAS ALCANZADAS | 10.00 | 12.00 | 12.00 | 10.00 | T1+T2+T3+T4 | | 44.00 | | |
| PORCENTAJE ALCANZADO TRIMESTRAL | 100.00 | 120.00 | 120.00 | 100.00 | PORCENTAJE ALCANZADO ANUAL | | 110.00 | | |

PORCENTAJE DE CUMPLIMIENTO ALCANZADO EN EL TRIMESTRE: 100.00 %

JEFE ADMINISTRATIVO
 GRACIELA PEREZ MIGUEL
 JEFA DEL DEPARTAMENTO ADMINISTRATIVO

TITULAR DE LA DEPENDENCIA/ENTIDAD
 NADIA CLIMACO ORTEGA
 DIRECTORA GENERAL

REPORTE DE AVANCE DE GESTIÓN

UR 534 - INSTITUTO OAXAQUEÑO DE LAS ARTESANÍAS

CUARTO TRIMESTRE 2021



Gobierno del Estado

ALINEACIÓN PED:

ESTRATEGIA: 01-IMPULSO A LA COMPETITIVIDAD Y LA PRODUCTIVIDAD
 LÍNEAS DE ACCIÓN: 03-FORTALECER EL DESARROLLO EMPRESARIAL DE LAS PIMPYMES E IMPULSAR A EMPRENDEDORES OAXAQUEÑOS.
 UE: 001-INSTITUTO OAXAQUEÑO DE LAS ARTESANÍAS

MATRIZ DE INDICADORES PARA RESULTADOS:

COMPONENTE: 737-PERSONA EN PADRÓN ARTESANAL INCORPORADA
 ACTIVIDAD: 1515-ENTREGAR CREDENCIAL AL ARTESANO

| ESTRUCTURA PROGRAMATICA | | | | | | | | | | |
|---|---|--|------------------------|-------------------------------------|---|-------------|---|------------------------------|----------------------------|--|
| PROGRAMA | | SUBPROGRAMA | | PROYECTO | | | OBRA/ACTIVIDAD | | | |
| 161-IMPULSO A LA ECONOMÍA | | 03-INCORPORACIÓN DE PERSONAS AL PADRÓN ARTESANAL | | 000-- | | | 002-VERIFICACIÓN A TALLERES ARTESANALES | | | |
| POBLACIÓN O ÁREA DE ENFOQUE POTENCIAL | ATRIBUTO DE LA POBLACIÓN O ÁREA DE ENFOQUE: | UNIDAD ECONÓMICA | | HOMBRES: | 0 | MUJERES: | 0 | TOTAL: | 245606 | |
| PRESUPUESTO ANUAL | | | | | | | | | | |
| Aprobado | Ampliación | Reducción | Modificado | EJERCIDO T1 | | EJERCIDO T2 | | EJERCIDO T3 | | |
| 0.00 | 12,000.00 | 0.00 | 12,000.00 | 0.00 | | 4,000.00 | | 4,000.00 | | |
| | | | | TOTAL EJERCIDO AL TRIMESTRE VIGENTE | | | | 12,000.00 | | |
| PRESUPUESTO TRIMESTRAL DE LA ACTIVIDAD | | | | | | | | | | |
| Aprobado | | Modificado | | Comprometido | | Devengado | | Ejercido | | |
| 0.00 | | 4,000.00 | | 4,000.00 | | 4,000.00 | | 4,000.00 | | |
| | | | | | | | | % de Ejercido Vs. Modificado | | |
| | | | | | | | | 100.00 | | |
| DATOS DEL INDICADOR | | | | | | | | | | |
| Nombre : | PORCENTAJE DE ARTESANOS CREDENCIALIZADOS | | | Número de indicador : | 1639 | | | | | |
| Definición : | MIDE EL PORCENTAJE DE ARTESANOS CREDENCIALIZADOS, RESPECTO AL TOTAL DE ARTESANOS QUE SOLICITAN CREDENCIALIZARSE | | | | | | | | | |
| Método de Cálculo : | (NÚMERO DE ARTESANOS CREDENCIALIZADOS/ARTESANOS QUE SOLICITAN SER CREDENCIALIZADOS)*100 | | | | | | | | | |
| Tipo | Dimensión | | Frecuencia de Medición | | Forma de cálculo del indicador | | Tipo de Valor | | Sentido Esperado | |
| GESTIÓN | EFICACIA | | TRIMESTRAL | | PORCENTAJE | | FLUJO | | ASCENDENTE | |
| MEDIOS DE VERIFICACIÓN / FUENTE INFORMACIÓN | | | | | SUPUESTO | | | | | |
| LA INFORMACION SE ENCUENTRA DISPONIBLE EN LA PAGINA HTTPS://WWW.OAXACA.GOB.MX/OA/CUENTA-PUBLICA/ GENERADOS TRIMESTRALMENTE Y ARCHIVO FISICO RESGUARDADO EN EL DEPARTAMENTO DE INVESTIGACION Y DESARROLLO ARTESANAL DEL INSTITUTO OAXAQUEÑO DE LAS ARTESANÍAS | | | | | QUE EXISTAN LOS RECURSOS ECONÓMICOS Y HUMANOS PARA REALIZAR LA CREDENCIALIZACION DE LOS ARTESANOS Y QUE ESTOS TENGAN LA DISPONIBILIDAD DE REALIZAR SU REGISTRO EN EL PADRÓN | | | | | |
| DATOS DE LA META | | | | | | | | | | |
| Definición de la variable Meta: | 1 - NÚMERO DE ARTESANOS CREDENCIALIZADOS | | | | | | | | | |
| Unidad de medida: | 25 - NÚMERO | | | | | | | | | |
| LÍNEA BASE | | | | | VALOR PROGRAMADO ANUAL | | | | | |
| AÑO | 2019 | | VALOR | | 950.00 | | AÑO | 2021 | | |
| | | | | | | | | VALOR | | |
| | | | | | | | | 1,050.00 | | |
| AVANCE TRIMESTRAL OBRA/ACTIVIDAD | | | | | | | | | | |
| METAS | 1er.TRIMESTRE | | 2o.TRIMESTRE | | 3er.TRIMESTRE | | 4o.TRIMESTRE | | CUMPLIMIENTO DE METAS | |
| PROGRAMACIÓN INICIAL | 300.00 | | 250.00 | | 250.00 | | 250.00 | | T1+T2+T3+T4 | |
| PROGRAMACIÓN ACTUALIZADA | 300.00 | | 250.00 | | 250.00 | | 250.00 | | T1+T2+T3+T4 | |
| METAS ALCANZADAS | 267.00 | | 275.00 | | 250.00 | | 275.00 | | T1+T2+T3+T4 | |
| PORCENTAJE ALCANZADO TRIMESTRAL | 89.00 | | 110.00 | | 100.00 | | 110.00 | | PORCENTAJE ALCANZADO ANUAL | |
| | | | | | | | | | 101.62 | |

PORCENTAJE DE CUMPLIMIENTO ALCANZADO EN EL TRIMESTRE: 110.00 %

JEFE ADMINISTRATIVO
 GRACIELA PEREZ MIGUEL
 JEFA DEL DEPARTAMENTO ADMINISTRATIVO

TITULAR DE LA DEPENDENCIA/ENTIDAD
 NADIA CLIMACO ORTEGA
 DIRECTORA GENERAL

REPORTE DE AVANCE DE GESTIÓN

UR 534 - INSTITUTO OAXAQUEÑO DE LAS ARTESANÍAS

CUARTO TRIMESTRE 2021



ALINEACIÓN PED:

ESTRATEGIA: 01-IMPULSO A LA COMPETITIVIDAD Y LA PRODUCTIVIDAD
 LÍNEAS DE ACCIÓN: 03-FORTALECER EL DESARROLLO EMPRESARIAL DE LAS MIPYMES E IMPULSAR A EMPRENDEDORES OAXAQUEÑOS.
 UE: 001-INSTITUTO OAXAQUEÑO DE LAS ARTESANÍAS

MATRIZ DE INDICADORES PARA RESULTADOS:

COMPONENTE: 706-SUBSIDIO PARA LA PRODUCCIÓN DE BIEN Y SERVICIO ENTREGADO
 ACTIVIDAD: 1495-ENTREGAR SUBSIDIO PRODUCTIVO

| ESTRUCTURA PROGRAMATICA | | | | | | | |
|---------------------------------------|---|--|----------|----------|----------|-----------------------------------|---------------|
| PROGRAMA | | SUBPROGRAMA | | PROYECTO | | OBRA/ACTIVIDAD | |
| 161-IMPULSO A LA ECONOMÍA | | 04-ENTREGA DE SUBSIDIOS PARA LA PRODUCCIÓN DE BIENES Y SERVICIOS | | 000-- | | 001-ENTREGA DE APOYOS A ARTESANOS | |
| POBLACIÓN O ÁREA DE ENFOQUE POTENCIAL | ATRIBUTO DE LA POBLACIÓN O ÁREA DE ENFOQUE: | UNIDAD ECONÓMICA | HOMBRES: | 0 | MUJERES: | 0 | TOTAL: 245606 |

| PRESUPUESTO ANUAL | | | | | | | |
|-------------------------------------|------------|-----------|------------|-------------|-------------|-------------|-------------|
| Aprobado | Ampliación | Reducción | Modificado | EJERCIDO T1 | EJERCIDO T2 | EJERCIDO T3 | EJERCIDO T4 |
| 50,000.00 | 0.00 | 0.03 | 49,999.97 | 14,999.97 | 10,000.00 | 15,000.00 | 10,000.00 |
| TOTAL EJERCIDO AL TRIMESTRE VIGENTE | | | | | | | 49,999.97 |

| PRESUPUESTO TRIMESTRAL DE LA ACTIVIDAD | | | | | | | |
|--|------------|--------------|-----------|-----------|------------------------------|--|--|
| Aprobado | Modificado | Comprometido | Devengado | Ejercido | % de Ejercido Vs. Modificado | | |
| 10,000.00 | 10,000.00 | 10,000.00 | 10,000.00 | 10,000.00 | 100.00 | | |

| DATOS DEL INDICADOR | | | | | | | |
|---------------------|---|--|--|-----------------------|------|--|--|
| Nombre : | PORCENTAJE DE SUBSIDIOS PRODUCTIVOS ENTREGADOS A UNIDADES ECONÓMICAS | | | Número de indicador : | 1623 | | |
| Definición : | MIDE EL PORCENTAJE DE SUBSIDIOS PRODUCTIVOS ENTREGADOS A UNIDADES ECONÓMICAS, RESPECTO A LOS PROGRAMADOS | | | | | | |
| Método de Cálculo : | (NÚMERO DE SUBSIDIOS PRODUCTIVOS ENTREGADOS A UNIDADES ECONÓMICAS/NÚMERO DE SUBSIDIOS PRODUCTIVOS PROGRAMADOS A ENTREGAR A UNIDADES ECONÓMICAS) * 100 | | | | | | |

| Tipo | Dimensión | Frecuencia de Medición | Forma de cálculo del indicador | Tipo de Valor | Sentido Esperado |
|---------|-----------|------------------------|--------------------------------|---------------|------------------|
| GESTIÓN | EFICACIA | TRIMESTRAL | PORCENTAJE | FLUJO | ASCENDENTE |

| MEDIOS DE VERIFICACIÓN / FUENTE INFORMACIÓN | | | | SUPUESTO | | | |
|--|--|--|--|---|--|--|--|
| LA INFORMACION SE ENCUENTRA DISPONIBLE EN LA PAGINA HTTPS://WWW.OAXACA.GOB.MX/IA/CUENTA-PUBLICA/ Y TRANFERENCIA BANCARIA RESGUARDADA EN EL DEPARTAMENTO ADMINISTRATIVO DEL IOA, GENERADOS TRIMESTRALMENTE | | | | QUE EXISTAN LOS RECURSOS ECONÓMICOS PARA EL OTORGAMIENTO DE APOYOS Y QUE LOS ARTESANOS CUMPLAN CON LOS REQUISITOS SOLICITADOS | | | |

| DATOS DE LA META | | | | | | | |
|---------------------------------|--|--|--|--|--|--|--|
| Definición de la variable Meta: | 1 - NÚMERO DE SUBSIDIOS PRODUCTIVOS ENTREGADOS A UNIDADES ECONÓMICAS | | | | | | |
| Unidad de medida: | 25 - NÚMERO | | | | | | |

| LÍNEA BASE | | | | VALOR PROGRAMADO ANUAL | | | |
|------------|------|-------|-------|------------------------|------|-------|--------|
| AÑO | 2019 | VALOR | 16.00 | AÑO | 2021 | VALOR | 120.00 |

| AVANCE TRIMESTRAL OBRA/ACTIVIDAD | | | | | | | |
|----------------------------------|---------------|--------------|---------------|--------------|----------------------------|--------|--|
| METAS | 1er.TRIMESTRE | 2o.TRIMESTRE | 3er.TRIMESTRE | 4o.TRIMESTRE | CUMPLIMIENTO DE METAS | | |
| PROGRAMACIÓN INICIAL | 30.00 | 30.00 | 30.00 | 30.00 | T1+T2+T3+T4 | 120.00 | |
| PROGRAMACIÓN ACTUALIZADA | 30.00 | 30.00 | 30.00 | 30.00 | T1+T2+T3+T4 | 120.00 | |
| METAS ALCANZADAS | 30.00 | 30.00 | 30.00 | 30.00 | T1+T2+T3+T4 | 120.00 | |
| PORCENTAJE ALCANZADO TRIMESTRAL | 100.00 | 100.00 | 100.00 | 100.00 | PORCENTAJE ALCANZADO ANUAL | 100.00 | |

PORCENTAJE DE CUMPLIMIENTO ALCANZADO EN EL TRIMESTRE: 100.00 %

JEFE ADMINISTRATIVO
 GRACIELA PEREZ MIGUEL
 JEFA DEL DEPARTAMENTO ADMINISTRATIVO

TITULAR DE LA DEPENDENCIA/ENTIDAD
 NADIA CLIMACO ORTEGA
 DIRECTORA GENERAL

REPORTE DE AVANCE DE GESTIÓN

UR 534 - INSTITUTO OAXAQUEÑO DE LAS ARTESANÍAS

CUARTO TRIMESTRE 2021



Gobierno del Estado

ALINEACIÓN PED:

ESTRATEGIA: 01-IMPULSO A LA COMPETITIVIDAD Y LA PRODUCTIVIDAD
 LÍNEAS DE ACCIÓN: 03-FORTALECER EL DESARROLLO EMPRESARIAL DE LAS MIPYMES E IMPULSAR A EMPRENDEDORES OAXAQUEÑOS.
 UE: 001-INSTITUTO OAXAQUEÑO DE LAS ARTESANÍAS

MATRIZ DE INDICADORES PARA RESULTADOS:

COMPONENTE: 702-PRODUCTO LOCAL PROMOCIONADO
 ACTIVIDAD: 1511-PARTICIPAR EN FERIA Y EVENTO DE PROMOCIÓN ECONÓMICA

| ESTRUCTURA PROGRAMATICA | | | | | | | | | |
|---|---|-----------------------------------|------------------------|-------------------------------------|--|-------------|---|-------------|----------------------------|
| PROGRAMA | | SUBPROGRAMA | | PROYECTO | | | OBRA/ACTIVIDAD | | |
| 161-IMPULSO A LA ECONOMÍA | | 05-PROMOCIÓN DE PRODUCTOS LOCALES | | 000-- | | | 001-ESTRATEGIA DE MERCADEO ARTESANAL EN TIENDA FÍSICA | | |
| Población o Área de Enfoque Potencial | Atributo de la Población o Área de Enfoque: | Unidad Económica | | Hombres: | 0 | Mujeres: | 0 | TOTAL: | 245606 |
| PRESUPUESTO ANUAL | | | | | | | | | |
| Aprobado | Ampliación | Reducción | Modificado | EJERCIDO T1 | | EJERCIDO T2 | | EJERCIDO T3 | |
| 200,000.00 | 0.00 | 90.16 | 199,909.84 | 49,909.85 | | 50,000.00 | | 49,999.99 | |
| | | | | TOTAL EJERCIDO AL TRIMESTRE VIGENTE | | | | 199,909.84 | |
| PRESUPUESTO TRIMESTRAL DE LA ACTIVIDAD | | | | | | | | | |
| Aprobado | | Modificado | | Comprometido | | Devengado | | Ejercido | |
| 50,000.00 | | 50,000.00 | | 50,000.00 | | 50,000.00 | | 50,000.00 | |
| % de Ejercido Vs. Modificado | | | | | | | | | |
| 100.00 | | | | | | | | | |
| DATOS DEL INDICADOR | | | | | | | | | |
| Nombre : | PORCENTAJE DE UNIDADES ECONÓMICAS PARTICIPANTES EN EVENTOS DE PROMOCIÓN | | | | Número de indicador : | 1636 | | | |
| Definición : | MIDE EL PORCENTAJE DE UNIDADES ECONÓMICAS PARTICIPANTES EN EVENTOS DE PROMOCIÓN, RESPECTO DEL TOTAL DE UNIDADES ECONÓMICAS QUE SE REGISTRAN PARA ASISTIR | | | | | | | | |
| Método de Cálculo : | (NÚMERO DE UNIDADES ECONÓMICAS QUE PARTICIPAN EN EVENTOS DE PROMOCIÓN / NÚMERO DE UNIDADES ECONÓMICAS QUE SE REGISTRAN PARA ASISTIR A EVENTOS DE PROMOCIÓN) * 100 | | | | | | | | |
| Tipo | Dimensión | | Frecuencia de Medición | | Forma de cálculo del indicador | | Tipo de Valor | | Sentido Esperado |
| GESTIÓN | EFICACIA | | TRIMESTRAL | | PORCENTAJE | | FLUJO | | ASCENDENTE |
| MEDIOS DE VERIFICACIÓN / FUENTE INFORMACIÓN | | | | | SUPUESTO | | | | |
| LA INFORMACION SE ENCUENTRA DISPONIBLE EN LA PAGINA COPEVAL PROGRAMAS Y ACCIONES ESTATALES, FOMENTO ARTESANAL EN EL SIGUIENTE LINK HTTPS://PADRONBENEFICIARIOS.OAXACA.GOB.MX/PUBLICO/CONSULTA ACTUALIZADO TRIMESTRALMESTRE Y EN ARCHIVOS FISICOS Y DIGITALES RESGUARDADOS POR EL DEPARTAMENTO DE COMERCIALIZACION Y VENTAS | | | | | QUE EXISTAN LAS CONDICIONES LOCALES PARA LA REALIZACIÓN DE EVENTOS DE PROMOCIÓN ARTESANAL, ASÍ MISMO QUE EXISTAN INVITACIONES EXTERNAS PARA LA PARTICIPACIÓN DE EVENTOS DE PROMOCIÓN | | | | |
| DATOS DE LA META | | | | | | | | | |
| Definición de la variable Meta: | 1 - NÚMERO DE UNIDADES ECONÓMICAS PARTICIPANTES EN EVENTOS DE PROMOCIÓN | | | | | | | | |
| Unidad de medida: | 25 - NÚMERO | | | | | | | | |
| LÍNEA BASE | | | | | VALOR PROGRAMADO ANUAL | | | | |
| AÑO | 2019 | | VALOR | 235.00 | | AÑO | 2021 | | VALOR |
| | | | | | | | | | 460.00 |
| AVANCE TRIMESTRAL OBRA/ACTIVIDAD | | | | | | | | | |
| METAS | 1er.TRIMESTRE | | 2o.TRIMESTRE | | 3er.TRIMESTRE | | 4o.TRIMESTRE | | CUMPLIMIENTO DE METAS |
| PROGRAMACIÓN INICIAL | 20.00 | | 80.00 | | 100.00 | | 260.00 | | T1+T2+T3+T4 |
| PROGRAMACIÓN ACTUALIZADA | 20.00 | | 80.00 | | 100.00 | | 260.00 | | T1+T2+T3+T4 |
| METAS ALCANZADAS | 23.00 | | 80.00 | | 138.00 | | 265.00 | | T1+T2+T3+T4 |
| PORCENTAJE ALCANZADO TRIMESTRAL | 115.00 | | 100.00 | | 138.00 | | 101.92 | | PORCENTAJE ALCANZADO ANUAL |
| | | | | | | | | | 110.00 |

PORCENTAJE DE CUMPLIMIENTO ALCANZADO EN EL TRIMESTRE: 101.92 %

JEFE ADMINISTRATIVO
 GRACIELA PEREZ MIGUEL
 JEFA DEL DEPARTAMENTO ADMINISTRATIVO

TITULAR DE LA DEPENDENCIA/ENTIDAD
 NADIA CLIMACO ORTEGA
 DIRECTORA GENERAL

REPORTE DE AVANCE DE GESTIÓN

UR 534 - INSTITUTO OAXAQUEÑO DE LAS ARTESANÍAS

CUARTO TRIMESTRE 2021



Gobierno del Estado

| | | | | | |
|--------------------------|---|---|--|--|--|
| ALINEACIÓN PED: | | MATRIZ DE INDICADORES PARA RESULTADOS: | | | |
| ESTRATEGIA: | 01-IMPULSO A LA COMPETITIVIDAD Y LA PRODUCTIVIDAD | COMPONENTE: | 702-PRODUCTO LOCAL PROMOCIONADO | | |
| LÍNEAS DE ACCIÓN: | 03-FORTALECER EL DESARROLLO EMPRESARIAL DE LAS MIPYMES E IMPULSAR A EMPRENDEDORES OAXAQUEÑOS. | ACTIVIDAD: | 1510-PROMOCIONAR LA OFERTA PRODUCTIVA Y EXPORTABLE POR MEDIO ELECTRÓNICO | | |
| UE: | 001-INSTITUTO OAXAQUEÑO DE LAS ARTESANÍAS | | | | |

| ESTRUCTURA PROGRAMATICA | | | | | | | |
|---------------------------------------|---|-----------------------------------|--|----------|--------|--|---|
| PROGRAMA | | SUBPROGRAMA | | PROYECTO | | OBRA/ACTIVIDAD | |
| 161-IMPULSO A LA ECONOMÍA | | 05-PROMOCIÓN DE PRODUCTOS LOCALES | | 000-- | | 002-ESTRATEGIA DE MERCADEO EN TIENDA DIGITAL | |
| Población o Área de Enfoque Potencial | Atributo de la Población o Área de Enfoque: | UNIDAD ECONÓMICA | | HOMBRES: | 0 | MUJERES: | 0 |
| | | | | TOTAL: | 245606 | | |

| PRESUPUESTO ANUAL | | | | | | | |
|-------------------|------------|-----------|------------|-------------------------------------|-------------|-------------|-------------|
| Aprobado | Ampliación | Reducción | Modificado | EJERCIDO T1 | EJERCIDO T2 | EJERCIDO T3 | EJERCIDO T4 |
| 55,400.00 | 0.00 | 0.00 | 55,400.00 | 7,850.00 | 19,450.00 | 12,490.00 | 15,610.00 |
| | | | | TOTAL EJERCIDO AL TRIMESTRE VIGENTE | | 55,400.00 | |

| PRESUPUESTO TRIMESTRAL DE LA ACTIVIDAD | | | | | | | |
|--|------------|--------------|-----------|-----------|------------------------------|--|--|
| Aprobado | Modificado | Comprometido | Devengado | Ejercido | % de Ejercido Vs. Modificado | | |
| 13,850.00 | 15,610.00 | 15,610.00 | 15,610.00 | 15,610.00 | 100.00 | | |

| DATOS DEL INDICADOR | | | | | | | |
|---------------------|--|------------------------|--------------------------------|-----------------------|------------------|--|--|
| Nombre : | PORCENTAJE DE ARTESANOS BENEFICIADOS CON LA PROMOCIÓN DE SUS PRODUCTOS POR MEDIOS ELECTRÓNICOS | | | Número de indicador : | 2195 | | |
| Definición : | MIDE EL PORCENTAJE DE LOS ARTESANOS BENEFICIADOS CON LA PROMOCIÓN DE SUS PRODUCTOS POR MEDIOS ELECTRÓNICOS, RESPECTO AL TOTAL DE ARTESANOS QUE SOLICITAN PROMOCIONAR SUS PRODUCTOS EN TIENDA DIGITAL | | | | | | |
| Método de Cálculo : | (NÚMERO DE ARTESANOS BENEFICIADOS QUE PROMOCIONAN SUS PRODUCTOS EN LA TIENDA DIGITAL / NÚMERO DE ARTESANOS QUE SOLICITAN PROMOCIONAR SUS PRODUCTOS EN LA TIENDA DIGITAL) * 100 | | | | | | |
| Tipo | Dimensión | Frecuencia de Medición | Forma de cálculo del indicador | Tipo de Valor | Sentido Esperado | | |
| GESTIÓN | EFICACIA | TRIMESTRAL | PORCENTAJE | FLUJO | ASCENDENTE | | |

| MEDIOS DE VERIFICACIÓN / FUENTE INFORMACIÓN | | | | SUPUESTO | | | |
|---|--|--|--|--|--|--|--|
| LA INFORMACIÓN SE ENCUENTRA DISPONIBLE EN LA PAGINA COPEVAL PROGRAMAS Y ACCIONES ESTATALES, FOMENTO ARTESANAL EN EL SIGUIENTE LINK HTTPS://PADRONBENEFICIARIOS.OAXACA.GOB.MX/PUBLICO/CONSULTA ACTUALIZADO TRIMESTRALMESTRE Y EN ARCHIVOS FISICOS Y DIGITALES RESGUARDADOS POR EL DEPARTAMENTO DE COMERCIALIZACION Y VENTAS | | | | LOS ARTESANOS TENGAN LA DISPONIBILIDAD DE INTEGRARSE A PLATAFORMAS DIGITALES DE COMERCIALIZACIÓN | | | |

| DATOS DE LA META | | | | | | | |
|---------------------------------|--|--|--|--|--|--|--|
| Definición de la variable Meta: | 1 - NÚMERO DE ARTESANOS BENEFICIADOS CON LA PROMOCIÓN DE SUS PRODUCTOS POR MEDIOS ELECTRÓNICOS | | | | | | |
| Unidad de medida: | 25 - NÚMERO | | | | | | |

| LÍNEA BASE | | | | VALOR PROGRAMADO ANUAL | | | |
|------------|------|-------|-------|------------------------|------|-------|--------|
| AÑO | 2019 | VALOR | 60.00 | AÑO | 2021 | VALOR | 120.00 |

| AVANCE TRIMESTRAL OBRA/ACTIVIDAD | | | | | | | |
|--|---------------|--------------|---------------|--------------|----------------------------|--------|--|
| METAS | 1er.TRIMESTRE | 2o.TRIMESTRE | 3er.TRIMESTRE | 4o.TRIMESTRE | CUMPLIMIENTO DE METAS | | |
| PROGRAMACIÓN INICIAL | 30.00 | 30.00 | 30.00 | 30.00 | T1+T2+T3+T4 | 120.00 | |
| PROGRAMACIÓN ACTUALIZADA | 30.00 | 30.00 | 30.00 | 30.00 | T1+T2+T3+T4 | 120.00 | |
| METAS ALCANZADAS PORCENTAJE ALCANZADO TRIMESTRAL | 34.00 | 43.00 | 36.00 | 33.00 | T1+T2+T3+T4 | 146.00 | |
| | 113.33 | 143.33 | 120.00 | 110.00 | PORCENTAJE ALCANZADO ANUAL | 121.67 | |

PORCENTAJE DE CUMPLIMIENTO ALCANZADO EN EL TRIMESTRE: 110.00 %

JEFE ADMINISTRATIVO
GRACIELA PEREZ MIGUEL
JEFA DEL DEPARTAMENTO ADMINISTRATIVO

TITULAR DE LA DEPENDENCIA/ENTIDAD
NADIA CLIMACO ORTEGA
DIRECTORA GENERAL

REPORTE DE AVANCE DE GESTIÓN

UR 534 - INSTITUTO OAXAQUEÑO DE LAS ARTESANÍAS

CUARTO TRIMESTRE 2021



Gobierno del Estado

ALINEACIÓN PED:

ESTRATEGIA: 01-IMPULSO A LA COMPETITIVIDAD Y LA PRODUCTIVIDAD

LÍNEAS DE ACCIÓN: 03-FORTALECER EL DESARROLLO EMPRESARIAL DE LAS PIMPMES E IMPULSAR A EMPRENDEDORES OAXAQUEÑOS.

UE: 001-INSTITUTO OAXAQUEÑO DE LAS ARTESANÍAS

MATRIZ DE INDICADORES PARA RESULTADOS:

COMPONENTE: 702-PRODUCTO LOCAL PROMOCIONADO
1509-VINCULAR A LA UNIDAD ECONÓMICA LOCAL CON OPORTUNIDAD PARA EL ESTABLECIMIENTO DE RELACIÓN COMERCIAL CON EMPRESA LOCAL, NACIONAL E INTERNACIONAL

| ESTRUCTURA PROGRAMATICA | | | | | | | |
|---------------------------------------|---|-----------------------------------|--|----------|---|---|--------|
| PROGRAMA | | SUBPROGRAMA | | PROYECTO | | OBRA/ACTIVIDAD | |
| 161-IMPULSO A LA ECONOMÍA | | 05-PROMOCIÓN DE PRODUCTOS LOCALES | | 000-- | | 003-PARTICIPACIÓN EN EVENTOS DE PROMOCIÓN Y FOMENTO ARTESANAL | |
| POBLACIÓN O ÁREA DE ENFOQUE POTENCIAL | ATRIBUTO DE LA POBLACIÓN O ÁREA DE ENFOQUE: | UNIDAD ECONÓMICA | | HOMBRES: | 0 | MUJERES: | 0 |
| | | | | | | TOTAL: | 245606 |

| PRESUPUESTO ANUAL | | | | | | | |
|-------------------|------------|-----------|------------|-------------|-------------|-------------------------------------|-------------|
| Aprobado | Ampliación | Reducción | Modificado | EJERCIDO T1 | EJERCIDO T2 | EJERCIDO T3 | EJERCIDO T4 |
| 676,600.00 | 0.00 | 12,018.52 | 664,581.48 | 119,400.00 | 147,181.48 | 238,800.00 | 159,200.00 |
| | | | | | | TOTAL EJERCIDO AL TRIMESTRE VIGENTE | 664,581.48 |

| PRESUPUESTO TRIMESTRAL DE LA ACTIVIDAD | | | | | | | |
|--|------------|--------------|------------|------------|------------------------------|--|--|
| Aprobado | Modificado | Comprometido | Devengado | Ejercido | % de Ejercido Vs. Modificado | | |
| 159,200.00 | 159,200.00 | 159,200.00 | 159,200.00 | 159,200.00 | 100.00 | | |

| DATOS DEL INDICADOR | | | | | | | |
|---------------------|---|------------------------|--------------------------------|-----------------------|------------------|--|--|
| Nombre : | PORCENTAJE DE ARTESANOS BENEFICIADOS CON LA PROMOCIÓN DE SUS PRODUCTOS EN LA TIENDA FÍSICA | | | Número de indicador : | 2194 | | |
| Definición : | MIDE EL PORCENTAJE DE ARTESANOS BENEFICIADOS CON LA PROMOCIÓN DE SUS PRODUCTOS EN LA TIENDA FÍSICA, RESPECTO AL TOTAL QUE SOLICITAN PROMOCIONAR | | | | | | |
| Método de Cálculo : | (NÚMERO DE ARTESANOS BENEFICIADOS CON LA PROMOCIÓN DE SUS PRODUCTOS EN LA TIENDA FÍSICA/ NÚMERO DE ARTESANOS QUE SOLICITAN PROMOCIONAR SUS PRODUCTOS EN LA TIENDA FÍSICA) * 100 | | | | | | |
| Tipo | Dimensión | Frecuencia de Medición | Forma de cálculo del indicador | Tipo de Valor | Sentido Esperado | | |
| GESTIÓN | EFICACIA | TRIMESTRAL | PORCENTAJE | FLUJO | ASCENDENTE | | |

| MEDIOS DE VERIFICACIÓN / FUENTE INFORMACIÓN | | | | SUPUESTO | | | |
|--|--|--|--|---|--|--|--|
| LA INFORMACIÓN SE ENCUENTRA DISPONIBLE EN LA PAGINA COPEVAL PROGRAMAS Y ACCIONES ESTATALES, FOMENTO ARTESANAL EN EL SIGUIENTE LINK https://padronbeneficiarios.oaxaca.gob.mx/publico/consulta_actualizado_trimestralmestre_y_en_archivos_fisicos_y_digitaes_resguardados_por_el_departamento_de_comercializacion_y_ventas | | | | EL SECTOR ARTESANAL TENGA LA DISPONIBILIDAD DE INTEGRARSE A ESPACIOS FÍSICOS DE COMERCIALIZACIÓN LOCALES Y NACIONALES | | | |

| DATOS DE LA META | | | | | | | |
|---------------------------------|--|--|--|--|--|--|--|
| Definición de la variable Meta: | 1 - NÚMERO DE ARTESANOS BENEFICIADOS CON LA PROMOCIÓN DE SUS PRODUCTOS EN LA TIENDA FÍSICA | | | | | | |
| Unidad de medida: | 25 - NÚMERO | | | | | | |

| LÍNEA BASE | | | | VALOR PROGRAMADO ANUAL | | | |
|------------|------|-------|--------|------------------------|------|-------|--------|
| AÑO | 2019 | VALOR | 200.00 | AÑO | 2021 | VALOR | 260.00 |

| AVANCE TRIMESTRAL OBRA/ACTIVIDAD | | | | | | | | |
|----------------------------------|---------------|--------|--------------|--------|---------------|--------|----------------------------|--------|
| METAS | 1er.TRIMESTRE | | 2o.TRIMESTRE | | 3er.TRIMESTRE | | 4o.TRIMESTRE | |
| | | | | | | | CUMPLIMIENTO DE METAS | |
| PROGRAMACIÓN INICIAL | 65.00 | 65.00 | 65.00 | 65.00 | 65.00 | 65.00 | T1+T2+T3+T4 | 260.00 |
| PROGRAMACIÓN ACTUALIZADA | 65.00 | 65.00 | 65.00 | 65.00 | 65.00 | 65.00 | T1+T2+T3+T4 | 260.00 |
| METAS ALCANZADAS | 74.00 | 83.00 | 72.00 | 72.00 | 72.00 | 72.00 | T1+T2+T3+T4 | 301.00 |
| PORCENTAJE ALCANZADO TRIMESTRAL | 113.85 | 127.69 | 110.77 | 110.77 | 110.77 | 110.77 | PORCENTAJE ALCANZADO ANUAL | 115.77 |

PORCENTAJE DE CUMPLIMIENTO ALCANZADO EN EL TRIMESTRE: 110.77 %

JEFE ADMINISTRATIVO
GRACIELA PEREZ MIGUEL
JEFA DEL DEPARTAMENTO ADMINISTRATIVO

TITULAR DE LA DEPENDENCIA/ENTIDAD
NADIA CLIMACO ORTEGA
DIRECTORA GENERAL



GOBIERNO DEL ESTADO
DE OAXACA



IOA
Instituto Oaxaqueño
de las Artesanías

PROGRAMAS Y PROYECTOS DE INVERSION

Durante el Periodo del 01 de enero al 31 de Diciembre del ejercicio Fiscal 2021 el Instituto Oaxaqueño de las Artesanías no realizó Programas y Proyectos de Inversión



GOBIERNO DEL ESTADO
DE OAXACA



Gobierno del Estado

IOA
Instituto Oaxaqueño
de las Artesanías

RELACIÓN DE BIENES INMUEBLES QUE COMPONEN EL PATRIMONIO
DEL 01 DE ENERO AL 31 DE DICIEMBRE DEL 2021
(Pesos)

| CUENTA | DESCRIPCIÓN DEL BIEN | Saldo Final |
|--------|---|-------------|
| 12310 | TERRENOS | 0 |
| 12330 | EDIFICIOS NO RESIDENCIALES | |
| 12351 | EDIFICACIÓN HABITACIONAL EN PROCESO | |
| 12352 | EDIFICACIÓN NO HABITACIONAL EN PROCESO | |
| 12353 | CONSTRUCCIÓN DE OBRAS PARA EL ABASTECIMIENTO DE AGUA, PETRÓLEO, GAS, ELECTRICIDAD Y TELECOMUNICACIÓN | |
| 12354 | DIVISIÓN DE TERRENOS Y CONSTRUCCIÓN DE OBRAS DE URBANIZACIÓN EN PROCESO | |
| 12355 | CONSTRUCCIÓN DE VÍAS DE COMUNICACIÓN EN PROCESO | |
| 12356 | OTRAS CONSTRUCCIONES DE INGENIERÍA CIVIL U OBRA PESADA EN PROCESO | |
| 12357 | INSTALACIONES Y EQUIPAMIENTO EN CONSTRUCCIONES EN PROCESO | |
| 12359 | TRABAJOS DE ACABADOS EN EDIFICACIONES Y OTROS TRABAJOS ESPECIALIZADOS EN PROCESO | |
| 12361 | EDIFICACIÓN HABITACIONAL EN PROCESO | |
| 12362 | EDIFICACIÓN NO HABITACIONAL EN PROCESO | |
| 12363 | CONSTRUCCIÓN DE OBRAS PARA EL ABASTECIMIENTO DE AGUA, PETRÓLEO, GAS, ELECTRICIDAD Y TELECOMUNICACIÓN | |
| 12364 | DIVISIÓN DE TERRENOS Y CONSTRUCCIÓN DE OBRAS DE URBANIZACIÓN | |
| 12365 | CONSTRUCCIÓN DE VÍAS DE COMUNICACIÓN EN PROCESO | |
| 12366 | OTRAS CONSTRUCCIONES DE INGENIERÍA CIVIL U OBRA PESADA EN PROCESO | |
| 12367 | INSTALACIONES Y EQUIPAMIENTO EN CONSTRUCCIONES EN PROCESO | |
| 12369 | TRABAJOS DE ACABADOS EN EDIFICACIONES Y OTROS TRABAJOS ESPECIALIZADOS EN PROCESO | |
| 12390 | OTROS BIENES INMUEBLES | |
| | SUMA TOTAL: | 0 |



GOBIERNO DEL ESTADO
DE OAXACA



Gobierno del Estado

IOA
Instituto Oaxaqueño
de las Artesanías

RELACIÓN DE BIENES MUEBLES QUE COMPONEN EL PATRIMONIO
DEL 01 DE ENERO AL 31 DE DICIEMBRE DEL 2021
(Pesos)

| CUENTA | DESCRIPCIÓN DEL BIEN | Saldo Final |
|--------|---|-------------|
| 12411 | MUEBLES DE OFICINA Y ESTANTERÍA | 853,371 |
| 12412 | MUEBLES, EXCEPTO DE OFICINA Y ESTANTERÍA | |
| 12413 | EQUIPO DE CÓMPUTO Y DE TECNOLOGÍAS DE LA INFORMACIÓN | 327,907 |
| 12419 | OTROS MOBILIARIOS Y EQUIPOS DE ADMINISTRACIÓN | |
| 12421 | EQUIPOS Y APARATOS AUDIOVISUALES | 3,449 |
| 12422 | APARATOS DEPORTIVOS | |
| 12423 | CÁMARAS FOTOGRÁFICAS Y DE VIDEO | |
| 12429 | OTRO MOBILIARIO Y EQUIPO EDUCACIONAL Y RECREATIVO | |
| 12431 | EQUIPO MÉDICO Y DE LABORATORIO | |
| 12432 | INSTRUMENTAL MÉDICO Y DE LABORATORIO | |
| 12441 | AUTOMÓVILES Y CAMIONES | 1,130,490 |
| 12443 | EQUIPO AEROSPAECIAL | |
| 12445 | EMBARCACIONES | |
| 12449 | OTROS EQUIPOS DE TRANSPORTE | |
| 12450 | EQUIPO DE DEFENSA Y SEGURIDAD | |
| 12461 | MAQUINARIA Y EQUIPO AGROPECUARIO | |
| 12462 | MAQUINARIA Y EQUIPO INDUSTRIAL | |
| 12463 | MAQUINARIA Y EQUIPO DE CONSTRUCCIÓN | |
| 12464 | SISTEMAS DE AIRE ACONDICIONADO, CALEFACCIÓN Y DE REFRIGERACIÓN INDUSTRIAL Y COMERCIAL | |
| 12465 | EQUIPO DE COMUNICACIÓN Y TELECOMUNICACIÓN | |
| 12466 | EQUIPOS DE GENERACIÓN ELÉCTRICA, APARATOS Y ACCESORIOS ELÉCTRICOS | |
| 12467 | HERRAMIENTAS Y MÁQUINAS-HERRAMIENTA | |
| 12469 | OTROS EQUIPOS | |
| 12471 | BIENES ARTÍSTICOS, CULTURALES Y CIENTÍFICOS | |
| 12483 | AVES | |
| 12484 | OVINOS Y CAPRINOS | |
| 12486 | EQUINOS | |
| 12487 | ESPECIES MENORES Y DE ZOOLOGICO | |
| 12488 | ÁRBOLES Y PLANTAS | |
| 12489 | OTROS ACTIVOS BIOLÓGICOS | |
| | SUMA TOTAL | 2,315,217 |



GOBIERNO DEL ESTADO
DE OAXACA



IOA
Instituto Oaxaqueño
de las Artesanías

RELACIÓN DE CUENTAS BANCARIAS PRODUCTIVAS ESPECIFICAS DEL 01 DE ENERO AL 31 DE DICIEMBRE DEL 2021

| FONDO, PROGRAMA O CONVENIO | DATOS DE LA CUENTA BANCARIA | | |
|--|-----------------------------|--------------------|-------------------|
| | INSTITUCIÓN BANCARIA | NUMERO DE CUENTA | FECHA DE APERTURA |
| FONART Capacitación Integral de Artesanas de San Juan Cotzocón | BBVA BANCOMER | 012610001173411725 | 10/08/2021 |
| | | | |
| | | | |
| | | | |
| | | | |



GOBIERNO DEL ESTADO
DE OAXACA



Gobierno del Estado

IOA
Instituto Oaxaqueño
de las Artesanías

RELACIÓN DE ESQUEMAS BURSÁTILES Y COBERTURAS FINANCIERA

NO APLICA



Gobierno del Estado
DE OAXACA



IOA
Instituto Oaxaqueño
de las Artesanías

Montos pagados por ayudas y subsidios

DEL 01 DE ENERO AL 31 DE DICIEMBRE DEL 2021

| Concepto | Ayuda | Subsidio | Sector (económico o social) | Beneficiario | CURP | REC | Monto Pagado |
|------------------|-------|----------|-----------------------------|--------------|------|-----|--------------|
| NO APLICA | | | | | | | |
| | | | | | | | |
| | | | | | | | |
| | | | | | | | |
| | | | | | | | |

EL INSTITUTO OAXAQUEÑO DE LAS ARTESANÍAS DURANTE EL PERIODO DEL 01 DE ENERO AL 31 DE DICIEMBRE DEL 2021, NO SE REALIZARON PAGOS POR CONCEPTO DE AYUDAS O SUBSIDIO.

INSTITUTO OAXAQUEÑO DE LAS ARTESANÍAS
Estado de Situación Financiera Detallado - LDF
Al 31 de diciembre del 2020 y al 31 de Diciembre del 2021
(PESOS)

| Concepto | 31 de Diciembre del 2021 | 31 de diciembre del 2020 | Concepto | 31 de Diciembre del 2021 | 31 de diciembre del 2020 |
|--|--------------------------|--------------------------|---|--------------------------|--------------------------|
| ACTIVO | | | PASIVO | | |
| Activo Circulante | | | Pasivo Circulante | | |
| Efectivo y Equivalentes | 90,443 | 132,296 | Cuentas por Pagar a Corto Plazo | 912,267 | 1,880,908 |
| Efectivo | | | Servicios Personales por Pagar a Corto Plazo | 0 | 550,064 |
| Bancos/Tesorería | | | Proveedores por Pagar a Corto Plazo | 0 | |
| Bancos/Dependencias y Otros | 90,443 | 132,296 | Contratistas por Obras Públicas por Pagar a Corto Plazo | 258,272 | 303,175 |
| Inversiones Temporales (Hasta 3 meses) | | | Participaciones y Aportaciones por Pagar a Corto Plazo | | |
| Fondos con Afectación Específica | | | Transferencias Otorgadas por Pagar a Corto Plazo | 447,598 | 413,943 |
| Depósitos de Fondos de Terceros en Garantía y/o Administración | | | Intereses, Comisiones y Otros Gastos de la Deuda Pública por Pagar a Corto Plazo | | |
| Otros Efectivos y Equivalentes | | | Retenciones y Contribuciones por Pagar a Corto Plazo | 203,520 | 587,797 |
| Derechos a Recibir Efectivo o Equivalentes | 821,823 | 1,748,612 | Devoluciones de la Ley de Ingresos por Pagar a Corto Plazo | | |
| Inversiones Financieras de Corto Plazo | | | Otras Cuentas por Pagar a Corto Plazo | 2,877 | 25,930 |
| Cuentas por Cobrar a Corto Plazo | | | Documentos por Pagar a Corto Plazo | 0 | 0 |
| Deudores Diversos por Cobrar a Corto Plazo | 821,823 | 1,748,612 | Documentos Comerciales por Pagar a Corto Plazo | | |
| Ingresos por Recuperar a Corto Plazo | | | Documentos con Contratistas por Obras Públicas por Pagar a Corto Plazo | | |
| Deudores por Anticipos de la Tesorería a Corto Plazo | | | Otros Documentos por Pagar a Corto Plazo | | |
| Préstamos Otorgados a Corto Plazo | | | Porción a Corto Plazo de la Deuda Pública a Largo Plazo | 0 | 0 |
| Otros Derechos a Recibir Efectivo o Equivalentes a Corto Plazo | | | Porción a Corto Plazo de la Deuda Pública | | |
| Derechos a Recibir Bienes o Servicios | 0 | 0 | Porción a Corto Plazo de Arrendamiento Financiero | | |
| Anticipo a Proveedores por Adquisición de Bienes y Prestación de Servicios a Corto Plazo | | | Títulos y Valores a Corto Plazo | | |
| Anticipo a Proveedores por Adquisición de Bienes Inmuebles y Muebles a Corto Plazo | | | Pasivos Diferidos a Corto Plazo | 0 | 0 |
| Anticipo a Proveedores por Adquisición de Bienes Intangibles a Corto Plazo | | | Ingresos Cobrados por Adelantado a Corto Plazo | | |
| Anticipo a Contratistas por Obras Públicas a Corto Plazo | | | Intereses Cobrados por Adelantado a Corto Plazo | | |
| Otros Derechos a Recibir Bienes o Servicios a Corto Plazo | | | Otros Pasivos Diferidos a Corto Plazo | | |
| Inventarios | 0 | 0 | Fondos y Bienes de Terceros en Garantía y/o Administración a Corto Plazo | 0 | 0 |
| Inventario de Mercancías para Venta | | | Fondos en Garantía a Corto Plazo | | |
| Inventario de Mercancías Terminadas | | | Fondos en Administración a Corto Plazo | | |
| Inventario de Mercancías en Proceso de Elaboración | | | Fondos Contingentes a Corto Plazo | | |
| Inventario de Materias Primas, Materiales y Suministros para Producción | | | Fondos de Fideicomisos, Mandatos y Contratos Análogos a Corto Plazo | | |
| Bienes en Tránsito | | | Otros Fondos de Terceros en Garantía y/o Administración a Corto Plazo | | |
| Almacenes | | | Valores y Bienes en Garantía a Corto Plazo | | |
| Estimación por Pérdida o Deterioro de Activos Circulantes | 0 | 0 | Provisiones a Corto Plazo | 0 | 0 |
| Estimaciones para Cuentas Incobrables por Derechos a Recibir Efectivo o Equivalentes | | | Provisión para Demandas y Juicios a Corto Plazo | | |
| Estimación por Deterioro de Inventarios | | | Provisión para Contingencias a Corto Plazo | | |
| Otros Activos Circulantes | 0 | 0 | Otras Provisiones a Corto Plazo | | |
| Valores en Garantía | | | Otros Pasivos a Corto Plazo | 0 | 0 |
| Bienes en Garantía (excluye depósitos de fondos) | | | Ingresos por Clasificar | | |
| Bienes Derivados de Embargos, Decomisos, Aseguramientos y Dación en Pago | | | Recaudación por Participar | | |
| Adquisición con Fondos de Terceros | | | Otros Pasivos Circulantes | | |
| Total de Activos Circulantes | 912,266 | 1,880,908 | Total de Pasivos Circulantes | 912,267 | 1,880,908 |
| Activo No Circulante | | | Pasivo No Circulante | | |
| Inversiones Financieras a Largo Plazo | | | Cuentas por Pagar a Largo Plazo | | |
| Derechos a Recibir Efectivo o Equivalentes a Largo Plazo | | | Documentos por Pagar a Largo Plazo | | |
| Bienes Inmuebles, Infraestructura y Construcciones en Proceso | | | Deuda Pública a Largo Plazo | | |
| Bienes Muebles | 2,315,217 | 2,315,217 | Pasivos Diferidos a Largo Plazo | | |
| Activos Intangibles | 30,000 | 30,000 | Fondos y Bienes de Terceros en Garantía y/o en Administración a Largo Plazo | | |
| Depreciación, Deterioro y Amortización Acumulada de Bienes | -1,063,149 | -733,455 | Provisiones a Largo Plazo | | |
| Activos Diferidos | | | Total de Pasivos No Circulantes | 0 | 0 |
| Estimación por Pérdida o Deterioro de Activos no Circulantes | | | Total del Pasivo | 912,267 | 1,880,908 |
| Otros Activos no Circulantes | | | HACIENDA PÚBLICA/PATRIMONIO | | |
| Total de Activos No Circulantes | 1,282,068 | 1,611,762 | Hacienda Pública/Patrimonio Contribuido | 527,386 | 527,386 |
| Total del Activo | 2,194,334 | 3,492,670 | Aportaciones | | |
| | | | Donaciones de Capital | | |
| | | | Actualización de la Hacienda Pública/Patrimonio | 527,386 | 527,386 |
| | | | Hacienda Pública/Patrimonio Generado | 1,084,376 | 621,760 |
| | | | Resultados del Ejercicio (Ahorro/ Desahorro) | -329,695 | 462,616 |
| | | | Resultados de Ejercicios Anteriores | 1,084,376 | 621,760 |
| | | | Revalúos | | |
| | | | Reservas | | |
| | | | Rectificaciones de Resultados de Ejercicios Anteriores | | |
| | | | Exceso o Insuficiencia en la Actualización de la Hacienda Pública/Patrimonio | 0 | 0 |
| | | | Resultado por Posición Monetaria | | |
| | | | Resultado por Tenencia de Activos no Monetarios | | |
| | | | Total Hacienda Pública/Patrimonio | 1,611,762 | 1,149,146 |
| | | | Total del Pasivo y Hacienda Pública/Patrimonio | 2,194,334 | 3,492,670 |

| NOMBRE DEL ENTE PÚBLICO Balance Presupuestario - LDF Del 01 de enero al 31 de Diciembre del 2021 (PESOS) | | | |
|---|-----------------------|-------------------|----------------------|
| Concepto | Estimado/ Aprobado | Devengado | Recaudado/ Pagado |
| A. Ingresos Totales (A = A1+A2+A3) | 11,323,158 | 14,185,657 | 14,020,754 |
| A1. Ingresos de Libre Disposición | 11,323,158 | 14,185,657 | 14,020,754 |
| A2. Transferencias Federales Etiquetadas | | | |
| A3. Financiamiento Neto | | | |
| B. Egresos Presupuestarios¹ (B = B1+B2) | 11,323,158 | 14,185,657 | 14,020,754 |
| B1. Gasto No Etiquetado (sin incluir Amortización de la Deuda Pública) | 11,323,158 | 14,185,657 | 14,020,754 |
| B2. Gasto Etiquetado (sin incluir Amortización de la Deuda Pública) | | | |
| C. Remanentes del Ejercicio Anterior (C = C1 + C2) | | 0 | 0 |
| C1. Remanentes de Ingresos de Libre Disposición aplicados en el periodo | | | |
| C2. Remanentes de Transferencias Federales Etiquetadas aplicados en el periodo | | | |
| I. Balance Presupuestario (I = A – B + C) | 0 | 0 | 0 |
| II. Balance Presupuestario sin Financiamiento Neto (II = I - A3) | 0 | 0 | 0 |
| III. Balance Presupuestario sin Financiamiento Neto y sin Remanentes del Ejercicio Anterior (III= II - C) | 0 | 0 | 0 |
| Concepto | Aprobado | Devengado | Pagado |
| E. Intereses, Comisiones y Gastos de la Deuda (E = E1+E2) | 0 | 0 | 0 |
| E1. Intereses, Comisiones y Gastos de la Deuda con Gasto No Etiquetado | | | |
| E2. Intereses, Comisiones y Gastos de la Deuda con Gasto Etiquetado | | | |
| IV. Balance Primario (IV = III + E) | 0 | 0 | 0 |
| Concepto | Estimado/ Aprobado | Devengado | Recaudado/ Pagado |
| F. Financiamiento (F = F1 + F2) | 0 | 0 | 0 |
| F1. Financiamiento con Fuente de Pago de Ingresos de Libre Disposición | | | |
| F2. Financiamiento con Fuente de Pago de Transferencias Federales Etiquetadas | | | |
| G. Amortización de la Deuda (G = G1 + G2) | 0 | 0 | 0 |
| G1. Amortización de la Deuda Pública con Gasto No Etiquetado | | | |
| G2. Amortización de la Deuda Pública con Gasto Etiquetado | | | |
| A3. Financiamiento Neto (A3 = F – G) | 0 | 0 | 0 |
| Concepto | Estimado/ Aprobado | Devengado | Recaudado/ Pagado |
| A1. Ingresos de Libre Disposición | 11,323,158 | 14,185,657 | 14,020,754 |
| A3.1 Financiamiento Neto con Fuente de Pago de Ingresos de Libre Disposición (A3.1 = F1 – G1) | 0 | 0 | 0 |
| F1. Financiamiento con Fuente de Pago de Ingresos de Libre Disposición | | | |
| G1. Amortización de la Deuda Pública con Gasto No Etiquetado | | | |
| B1. Gasto No Etiquetado (sin incluir Amortización de la Deuda Pública) | 11,323,158 | 14,185,657 | 14,020,754 |
| C1. Remanentes de Ingresos de Libre Disposición aplicados en el periodo | | | |
| V. Balance Presupuestario de Recursos Disponibles (V = A1 + A3.1 – B 1 + C1) | 0 | 0 | 0 |
| VI. Balance Presupuestario de Recursos Disponibles sin Financiamiento Neto (VI = V – A3) | 0 | 0 | 0 |
| Concepto | Estimado/ Aprobado | Devengado | Recaudado/ Pagado |
| A2. Transferencias Federales Etiquetadas | 11,323,158 | 14,185,657 | 14,020,754 |
| A3.2 Financiamiento Neto con Fuente de Pago de Transferencias Federales Etiquetadas (A3.2 = F2 – G2) | 0 | 0 | 0 |
| F2. Financiamiento con Fuente de Pago de Transferencias Federales Etiquetadas | | | |
| G2. Amortización de la Deuda Pública con Gasto Etiquetado | | | |
| B2. Gasto Etiquetado (sin incluir Amortización de la Deuda Pública) | 11,323,158 | 14,185,657 | 14,020,754 |
| C2. Remanentes de Transferencias Federales Etiquetadas aplicados en el periodo | | | |
| VII. Balance Presupuestario de Recursos Etiquetados (VII = A2 + A3.2 – B2 + C2) | 0 | 0 | 0 |
| VIII. Balance Presupuestario de Recursos Etiquetados sin Financiamiento Neto (VIII = VII – A3.2) | 0 | 0 | 0 |

| INSTITUTO OAXAQUEÑO DE LAS ARTESANÍAS | | | | | | |
|---|-------------------|--------------------------------|-------------------|-------------------|-------------------|---------------|
| Estado Analítico de Ingreso Detallado - LDF | | | | | | |
| Del 01 de enero al 31 de Diciembre del 2021 | | | | | | |
| (PESOS) | | | | | | |
| Concepto | Ingreso | | | | | Diferencia |
| | Estimado | Ampliaciones/ (Reducciones) | Modificado | Devengado | Recaudado | |
| Ingresos de Libre Disposición | 11,323,158 | 2,896,032 | 14,219,190 | 14,185,657 | 14,020,754 | 33,533 |
| A. Impuestos | | | | | | |
| B. Cuotas y Aportaciones de Seguridad Social | | | | | | |
| C. Contribuciones de Mejoras | | | | | | |
| D. Derechos | | | | | | |
| E. Productos | | | | | | |
| F. Aprovechamientos | | | | | | |
| G. Ingresos por Ventas de Bienes y Servicios | | | | | | |
| H. Participaciones (H=h1+h2+h3+h4+h5+h6+h7+h8+h9+h10+h11) | 0 | 0 | 0 | 0 | 0 | 0 |
| h1) Fondo General de Participaciones | | | | | | |
| h2) Fondo de Fomento Municipal | | | | | | |
| h3) Fondo de Fiscalización y Recaudación | | | | | | |
| h4) Fondo de Compensación | | | | | | |
| h5) Fondo de Extracción de Hidrocarburos | | | | | | |
| h6) Impuesto Especial Sobre Producción y Servicios | | | | | | |
| h7) 0.136% de la Recaudación Federal Participable | | | | | | |
| h8) 3.17% Sobre Extracción de Petróleo | | | | | | |
| h9) Gasolinas y Diésel | | | | | | |
| h10) Fondo del Impuesto Sobre la Renta | | | | | | |
| h11) Fondo de Estabilización de los Ingresos de las Entidades Federativas | | | | | | |
| I. Incentivos Derivados de la Colaboración Fiscal (I=i1+i2+i3+i4+i5) | 0 | 0 | 0 | 0 | 0 | 0 |
| i1) Tenencia o Uso de Vehículos | | | | | | |
| i2) Fondo de Compensación ISAN | | | | | | |
| i3) Impuesto Sobre Automóviles Nuevos | | | | | | |
| i4) Fondo de Compensación de Repecos-Intermedios | | | | | | |
| i5) Otros Incentivos Económicos | | | | | | |
| J. Transferencias | 11,323,158 | 2,896,032 | 14,219,190 | 14,185,657 | 14,020,754 | 33,533 |
| K. Convenios | | | | | | |
| k1) Otros Convenios y Subsidios | | | | | | |
| L. Otros Ingresos de Libre Disposición (L=l1+l2) | 0 | 0 | 0 | 0 | 0 | 0 |
| l1) Participaciones en Ingresos Locales | | | | | | |
| l2) Otros Ingresos de Libre Disposición | | | | | | |
| I. Total de Ingresos de Libre Disposición (I=A+B+C+D+E+F+G+H+I+J+K+L) | 11,323,158 | 2,896,032 | 14,219,190 | 14,185,657 | 14,020,754 | 33,533 |
| Ingresos Excedentes de Ingresos de Libre Disposición | | | | | | |
| Transferencias Federales Etiquetadas | | | | | | |
| A. Aportaciones (A=a1+a2+a3+a4+a5+a6+a7+a8) | 0 | 0 | 0 | 0 | 0 | 0 |
| a1) Fondo de Aportaciones para la Nómina Educativa y Gasto Operativo | | | | | | |
| a2) Fondo de Aportaciones para los Servicios de Salud | | | | | | |
| a3) Fondo de Aportaciones para la Infraestructura Social | | | | | | |
| a4) Fondo de Aportaciones para el Fortalecimiento de los Municipios y de las Demarcaciones Territoriales del Distrito Federal | | | | | | |
| a5) Fondo de Aportaciones Múltiples | | | | | | |
| a6) Fondo de Aportaciones para la Educación Tecnológica y de Adultos | | | | | | |
| a7) Fondo de Aportaciones para la Seguridad Pública de los Estados y del Distrito Federal | | | | | | |
| a8) Fondo de Aportaciones para el Fortalecimiento de las Entidades Federativas | | | | | | |
| B. Convenios (B=b1+b2+b3+b4) | 0 | 0 | 0 | 0 | 0 | 0 |
| b1) Convenios de Protección Social en Salud | | | | | | |
| b2) Convenios de Descentralización | | | | | | |
| b3) Convenios de Reasignación | | | | | | |
| b4) Otros Convenios y Subsidios | | | | | | |
| C. Fondos Distintos de Aportaciones (C=c1+c2) | 0 | 0 | 0 | 0 | 0 | 0 |
| c1) Fondo para Entidades Federativas y Municipios Productores de Hidrocarburos | | | | | | |
| c2) Fondo Minero | | | | | | |
| D. Transferencias, Subsidios y Subvenciones, y Pensiones y Jubilaciones | | | | | | |
| E. Otras Transferencias Federales Etiquetadas | | | | | | |
| II. Total de Transferencias Federales Etiquetadas (II = A + B + C + D + E) | 0 | 0 | 0 | 0 | 0 | 0 |
| III. Ingresos Derivados de Financiamientos (III = A) | 0 | 0 | 0 | 0 | 0 | 0 |
| A. Ingresos Derivados de Financiamientos | | | | | | |
| IV. Total de Ingresos (IV = I + II + III) | 11,323,158 | 2,896,032 | 14,219,190 | 14,185,657 | 14,020,754 | 33,533 |
| Datos Informativos | | | | | | |
| 1. Ingresos Derivados de Financiamientos con Fuente de Pago de Ingresos de Libre Disposición | | | | | | |
| 2. Ingresos Derivados de Financiamientos con Fuente de Pago de Transferencias Federales Etiquetadas | | | | | | |
| 3. Ingresos Derivados de Financiamientos (3 = 1 + 2) | 0 | 0 | 0 | 0 | 0 | 0 |

| INSTITUTO OAXAQUEÑO DE LAS ARTESANÍAS Informe Analítico de la Deuda Pública y Otros Pasivos - LDF Del 01 de enero al 31 de Diciembre del 2021 (PESOS) | | | | | | | |
|---|--|-------------------------------|--------------------------------|--|--|-----------------------------------|--|
| Denominación de la Deuda Pública y Otros Pasivos | Saldo al 31 de diciembre de 2020-1 (d) | Disposiciones del Periodo (e) | Amortizaciones del Periodo (f) | Revaluaciones, Reclasificaciones y Otros Ajustes (g) | Saldo Final del Periodo (h) h=d+e-f+g | Pago de Intereses del Periodo (i) | Pago de Comisiones y demás costos asociados durante el Periodo (j) |
| 1. Deuda Pública (1=A+B) A. Corto Plazo (A=a1+a2+a3) a1) Instituciones de Crédito a2) Títulos y Valores a3) Arrendamientos Financieros B. Largo Plazo (B=b1+b2+b3) b1) Instituciones de Crédito b2) Títulos y Valores b3) Arrendamientos Financieros | | | | | | | |
| 2. Otros Pasivos | 1,880,908 | 18,510,412 | 17,541,771 | - | 912,267 | | |
| 3. Total de la Deuda Pública y Otros Pasivos (3=1+2) | 1,880,908 | 18,510,412 | 17,541,771 | 0 | 912,267 | | |
| 4. Deuda Contingente 1 (Informativo) A. Deuda Contingente 1 B. Deuda Contingente 2 C. Deuda Contingente XX | | | | | | | |
| 5. Valor de Instrumentos Bono Cupón Cero 2 (Informativo) A. Instrumento Bono Cupón Cero 1 B. Instrumento Bono Cupón Cero 2 C. Instrumento Bono Cupón Cero XX | | | | | | | |

1 Se refiere a cualquier Financiamiento sin fuente o garantía de pago definida, que sea asumida de manera solidaria o subsidiaria por las Entidades Federativas con sus Municipios, organismos descentralizados y empresas de participación estatal mayoritaria y fideicomisos, locales o municipales, y por los Municipios con sus respectivos organismos descentralizados y empresas de participación municipal mayoritaria.

2 Se refiere al valor del Bono Cupón Cero que respalda el pago de los créditos asociados al mismo (Activo).

| Obligaciones a Corto Plazo (k) | Monto Contratado (l) | Plazo Pactado (m) | Tasa de Interés (n) | Comisiones y Costos Relacionados (o) | Tasa Efectiva (p) |
|---|----------------------|-------------------|---------------------|--------------------------------------|-------------------|
| 6. Obligaciones a Corto Plazo (Informativo) A. Crédito 1 B. Crédito 2 C. Crédito XX | | | | | |

| INSTITUTO OAXQUEÑO DE LAS ARTESANÍAS Informe Analítico de Obligaciones Diferentes de Financiamientos -LDF Del 01 de enero al 31 de diciembre del 2021 (PESOS) | | | | | | | | | | |
|--|------------------------|--|--------------------------|-----------------------------------|-------------------|--|---|---|---|--|
| Denominación de las Obligaciones Diferentes de Financiamiento (c) | Fecha del Contrato (d) | Fecha de inicio de operación del proyecto (e) | Fecha de vencimiento (f) | Monto de la inversión pactado (g) | Plazo pactado (h) | Monto promedio mensual del pago de la contraprestación (i) | Monto promedio mensual del pago de la contraprestación correspondiente al pago de inversión (j) | Monto pagado de la inversión al 31 de diciembre de 2021 (k) | Monto pagado de la inversión actualizado al 31 de diciembre de 2021 (l) | Saldo pendiente por pagar de la inversión al 31 de diciembre de 2021 (m = g – l) |
| A. Asociaciones Público Privadas (APP's) (A=a+b+c+d) a) APP 1 b) APP 2 c) APP 3 d) APP XX | | | | | | | | | | |
| B. Otros Instrumentos (B=a+b+c+d) a) Otro Instrumento 1 b) Otro Instrumento 2 c) Otro Instrumento 3 d) Otro Instrumento XX | | | | | | | | | | |
| C. Total de Obligaciones Diferentes de Financiamiento (C=A+B) | | | | | | | | | | |

No aplica

| INSTITUTO OAXAQUEÑO DE LAS ARTESANIAS | | | | | | |
|--|-------------------|--------------------------------|-------------------|-------------------|-------------------|---------------|
| Estado Analítico del Ejercicio del Presupuesto de Egresos Detallado - LDF | | | | | | |
| Clasificación por Objeto del Gasto (Capítulo y Concepto) | | | | | | |
| Del 01 de enero al 31 de Diciembre del 2021 | | | | | | |
| (PESOS) | | | | | | |
| Concepto | Egresos | | | | | Subejercicio |
| | Aprobado | Ampliaciones/ (Reducciones) | Modificado | Devengado | Pagado | |
| I. Gasto No Etiquetado (I=A+B+C+D+E+F+G+H+I) | 11,323,158 | 2,713,032 | 14,036,190 | 14,002,657 | 13,837,754 | 33,533 |
| A. Servicios Personales (A=a1+a2+a3+a4+a5+a6+a7) | | | | | | |
| a1) Remuneraciones al Personal de Carácter Permanente | | | | | | 0 |
| a2) Remuneraciones al Personal de Carácter Transitorio | | | | | | 0 |
| a3) Remuneraciones Adicionales y Especiales | | | | | | 0 |
| a4) Seguridad Social | | | | | | 0 |
| a5) Otras Prestaciones Sociales y Económicas | | | | | | 0 |
| a6) Previsiones | | | | | | 0 |
| a7) Pago de Estímulos a Servidores Públicos | | | | | | 0 |
| B. Materiales y Suministros (B=b1+b2+b3+b4+b5+b6+b7+b8+b9) | 0 | 0 | 0 | 0 | 0 | 0 |
| b1) Materiales de Administración, Emisión de Documentos y Artículos Oficiales | | | | | | 0 |
| b2) Alimentos y Utensilios | | | | | | 0 |
| b3) Materias Primas y Materiales de Producción y Comercialización | | | | | | 0 |
| b4) Materiales y Artículos de Construcción y de Reparación | | | | | | 0 |
| b5) Productos Químicos, Farmacéuticos y de Laboratorio | | | | | | 0 |
| b6) Combustibles, Lubricantes y Aditivos | | | | | | 0 |
| b7) Vestuario, Blancos, Prendas de Protección y Artículos Deportivos | | | | | | 0 |
| b8) Materiales y Suministros Para Seguridad | | | | | | 0 |
| b9) Herramientas, Refacciones y Accesorios Menores | | | | | | 0 |
| C. Servicios Generales (C=c1+c2+c3+c4+c5+c6+c7+c8+c9) | 0 | 0 | 0 | 0 | 0 | 0 |
| c1) Servicios Básicos | | | | | | 0 |
| c2) Servicios de Arrendamiento | | | | | | 0 |
| c3) Servicios Profesionales, Científicos, Técnicos y Otros Servicios | | | | | | 0 |
| c4) Servicios Financieros, Bancarios y Comerciales | | | | | | 0 |
| c5) Servicios de Instalación, Reparación, Mantenimiento y Conservación | | | | | | 0 |
| c6) Servicios de Comunicación Social y Publicidad | | | | | | 0 |
| c7) Servicios de Traslado y Viáticos | | | | | | 0 |
| c8) Servicios Oficiales | | | | | | 0 |
| c9) Otros Servicios Generales | | | | | | 0 |
| D. Transferencias, Asignaciones, Subsidios y Otras Ayudas (D=d1+d2+d3+d4+d5+d6+d7+d8+d9) | 10,323,158 | 2,713,199 | 13,036,357 | 13,002,824 | 12,837,921 | 33,533 |
| d1) Transferencias Internas y Asignaciones al Sector Público | | | | | | 0 |
| d2) Transferencias al Resto del Sector Público | | | | | | 0 |
| d3) Subsidios y Subvenciones | | | | | | 0 |
| d4) Ayudas Sociales | | | | | | 0 |
| d5) Pensiones y Jubilaciones | | | | | | 0 |
| d6) Transferencias a Fideicomisos, Mandatos y Otros Análogos | | | | | | 0 |
| d7) Transferencias a la Seguridad Social | | | | | | 0 |
| d8) Donativos | | | | | | 0 |
| d9) Transferencias al Exterior | | | | | | 0 |
| E. Bienes Muebles, Inmuebles e Intangibles (E=e1+e2+e3+e4+e5+e6+e7+e8+e9) | 0 | 0 | 0 | 0 | 0 | 0 |
| e1) Mobiliario y Equipo de Administración | | | | | | 0 |
| e2) Mobiliario y Equipo Educativo y Recreativo | | | | | | 0 |
| e3) Equipo e Instrumental Médico y de Laboratorio | | | | | | 0 |
| e4) Vehículos y Equipo de Transporte | | | | | | 0 |
| e5) Equipo de Defensa y Seguridad | | | | | | 0 |
| e6) Maquinaria, Otros Equipos y Herramientas | | | | | | 0 |
| e7) Activos Biológicos | | | | | | 0 |
| e8) Bienes Inmuebles | | | | | | 0 |
| e9) Activos Intangibles | | 0 | 0 | 0 | 0 | 0 |
| F. Inversión Pública (F=f1+f2+f3) | 1,000,000 | -167 | 999,833 | 999,833 | 999,833 | 0 |
| f1) Obra Pública en Bienes de Dominio Público | | | | | | 0 |
| f2) Obra Pública en Bienes Propios | | | | | | 0 |
| f3) Proyectos Productivos y Acciones de Fomento | 1,000,000 | -167 | 999,833 | 999,833 | 999,833 | 0 |
| G. Inversiones Financieras y Otras Provisiones (G=g1+g2+g3+g4+g5+g6+g7) | 0 | 0 | 0 | 0 | 0 | 0 |
| g1) Inversiones Para el Fomento de Actividades Productivas | | | | | | 0 |
| g2) Acciones y Participaciones de Capital | | | | | | 0 |
| g3) Compra de Títulos y Valores | | | | | | 0 |
| g4) Concesión de Préstamos | | | | | | 0 |
| g5) Inversiones en Fideicomisos, Mandatos y Otros Análogos | | | | | | 0 |
| Fideicomiso de Desastres Naturales (Informativo) | | | | | | 0 |
| g6) Otras Inversiones Financieras | | | | | | 0 |
| g7) Provisiones para Contingencias y Otras Erogaciones Especiales | | | | | | 0 |
| H. Participaciones y Aportaciones (H=h1+h2+h3) | 0 | 0 | 0 | 0 | 0 | 0 |
| h1) Participaciones | | | | | | 0 |
| h2) Aportaciones | | | | | | 0 |
| h3) Convenios | | | | | | 0 |
| I. Deuda Pública (I=i1+i2+i3+i4+i5+i6+i7) | 0 | 0 | 0 | 0 | 0 | 0 |
| i1) Amortización de la Deuda Pública | | | | | | 0 |
| i2) Intereses de la Deuda Pública | | | | | | 0 |
| i3) Comisiones de la Deuda Pública | | | | | | 0 |
| i4) Gastos de la Deuda Pública | | | | | | 0 |
| i5) Costo por Coberturas | | | | | | 0 |
| i6) Apoyos Financieros | | | | | | 0 |
| i7) Adeudos de Ejercicios Fiscales Anteriores (ADEFAS) | | | | | | 0 |

| Concepto | Egresos | | | | | Subejercicio |
|--|-------------------|--------------------------------|-------------------|-------------------|-------------------|---------------|
| | Aprobado | Ampliaciones/ (Reducciones) | Modificado | Devengado | Pagado | |
| II. Gasto Etiquetado (II=A+B+C+D+E+F+G+H+I) | 0 | 183,000 | 183,000 | 183,000 | 183,000 | 0 |
| A. Servicios Personales (A=a1+a2+a3+a4+a5+a6+a7) | 0 | 0 | 0 | 0 | 0 | 0 |
| a1) Remuneraciones al Personal de Carácter Permanente | | | | | | 0 |
| a2) Remuneraciones al Personal de Carácter Transitorio | | | | | | 0 |
| a3) Remuneraciones Adicionales y Especiales | | | | | | 0 |
| a4) Seguridad Social | | | | | | 0 |
| a5) Otras Prestaciones Sociales y Económicas | | | | | | 0 |
| a6) Previsiones | | | | | | 0 |
| a7) Pago de Estímulos a Servidores Públicos | | | | | | 0 |
| B. Materiales y Suministros (B=b1+b2+b3+b4+b5+b6+b7+b8+b9) | 0 | 0 | 0 | 0 | 0 | 0 |
| b1) Materiales de Administración, Emisión de Documentos y Artículos Oficiales | | | | | | 0 |
| b2) Alimentos y Utensilios | | | | | | 0 |
| b3) Materias Primas y Materiales de Producción y Comercialización | | | | | | 0 |
| b4) Materiales y Artículos de Construcción y de Reparación | | | | | | 0 |
| b5) Productos Químicos, Farmacéuticos y de Laboratorio | | | | | | 0 |
| b6) Combustibles, Lubricantes y Aditivos | | | | | | 0 |
| b7) Vestuario, Blancos, Prendas de Protección y Artículos Deportivos | | | | | | 0 |
| b8) Materiales y Suministros Para Seguridad | | | | | | 0 |
| b9) Herramientas, Refacciones y Accesorios Menores | | | | | | 0 |
| C. Servicios Generales (C=c1+c2+c3+c4+c5+c6+c7+c8+c9) | 0 | 0 | 0 | 0 | 0 | 0 |
| c1) Servicios Básicos | | | | | | 0 |
| c2) Servicios de Arrendamiento | | | | | | 0 |
| c3) Servicios Profesionales, Científicos, Técnicos y Otros Servicios | | | | | | 0 |
| c4) Servicios Financieros, Bancarios y Comerciales | | | | | | 0 |
| c5) Servicios de Instalación, Reparación, Mantenimiento y Conservación | | | | | | 0 |
| c6) Servicios de Comunicación Social y Publicidad | | | | | | 0 |
| c7) Servicios de Traslado y Viáticos | | | | | | 0 |
| c8) Servicios Oficiales | | | | | | 0 |
| c9) Otros Servicios Generales | | | | | | 0 |
| D. Transferencias, Asignaciones, Subsidios y Otras Ayudas (D=d1+d2+d3+d4+d5+d6+d7+d8+d9) | 0 | 0 | 0 | 0 | 0 | 0 |
| d1) Transferencias Internas y Asignaciones al Sector Público | | | | | | 0 |
| d2) Transferencias al Resto del Sector Público | | | | | | 0 |
| d3) Subsidios y Subvenciones | | | | | | 0 |
| d4) Ayudas Sociales | | | | | | 0 |
| d5) Pensiones y Jubilaciones | | | | | | 0 |
| d6) Transferencias a Fideicomisos, Mandatos y Otros Análogos | | | | | | 0 |
| d7) Transferencias a la Seguridad Social | | | | | | 0 |
| d8) Donativos | | | | | | 0 |
| d9) Transferencias al Exterior | | | | | | 0 |
| E. Bienes Muebles, Inmuebles e Intangibles (E=e1+e2+e3+e4+e5+e6+e7+e8+e9) | 0 | 0 | 0 | 0 | 0 | 0 |
| e1) Mobiliario y Equipo de Administración | | | | | | 0 |
| e2) Mobiliario y Equipo Educativo y Recreativo | | | | | | 0 |
| e3) Equipo e Instrumental Médico y de Laboratorio | | | | | | 0 |
| e4) Vehículos y Equipo de Transporte | | | | | | 0 |
| e5) Equipo de Defensa y Seguridad | | | | | | 0 |
| e6) Maquinaria, Otros Equipos y Herramientas | | | | | | 0 |
| e7) Activos Biológicos | | | | | | 0 |
| e8) Bienes Inmuebles | | | | | | 0 |
| e9) Activos Intangibles | | | | | | 0 |
| F. Inversión Pública (F=f1+f2+f3) | 0 | 183,000 | 183,000 | 183,000 | 183,000 | 0 |
| f1) Obra Pública en Bienes de Dominio Público | | | | | | 0 |
| f2) Obra Pública en Bienes Propios | | | | | | 0 |
| f3) Proyectos Productivos y Acciones de Fomento | 0 | 183,000 | 183,000 | 183,000 | 183,000 | 0 |
| G. Inversiones Financieras y Otras Provisiones (G=g1+g2+g3+g4+g5+g6+g7) | 0 | 0 | 0 | 0 | 0 | 0 |
| g1) Inversiones Para el Fomento de Actividades Productivas | | | | | | 0 |
| g2) Acciones y Participaciones de Capital | | | | | | 0 |
| g3) Compra de Títulos y Valores | | | | | | 0 |
| g4) Concesión de Préstamos | | | | | | 0 |
| g5) Inversiones en Fideicomisos, Mandatos y Otros Análogos Fideicomiso de Desastres Naturales (Informativo) | | | | | | 0 |
| g6) Otras Inversiones Financieras | | | | | | 0 |
| g7) Provisiones para Contingencias y Otras Erogaciones Especiales | | | | | | 0 |
| H. Participaciones y Aportaciones (H=h1+h2+h3) | 0 | 0 | 0 | 0 | 0 | 0 |
| h1) Participaciones | | | | | | 0 |
| h2) Aportaciones | | | | | | 0 |
| h3) Convenios | | | | | | 0 |
| I. Deuda Pública (I=i1+i2+i3+i4+i5+i6+i7) | 0 | 0 | 0 | 0 | 0 | 0 |
| i1) Amortización de la Deuda Pública | | | | | | 0 |
| i2) Intereses de la Deuda Pública | | | | | | 0 |
| i3) Comisiones de la Deuda Pública | | | | | | 0 |
| i4) Gastos de la Deuda Pública | | | | | | 0 |
| i5) Costo por Coberturas | | | | | | 0 |
| i6) Apoyos Financieros | | | | | | 0 |
| i7) Adeudos de Ejercicios Fiscales Anteriores (ADEFAS) | | | | | | 0 |
| III. Total de Egresos (III = I + II) | 11,323,158 | 2,896,032 | 14,219,190 | 14,185,657 | 14,020,754 | 33,533 |

| INSTITUTO OAXAQUEÑO DE LAS ARTESANIAS Estado Analítico del Ejercicio del Presupuesto de Egresos Detallado - LDF Clasificación Administrativa Del 01 de enero al 31 de Diciembre del 2021 (PESOS) | | | | | | |
|---|-------------------|--------------------------------|-------------------|-------------------|-------------------|---------------|
| Concepto | Egresos | | | | | Subejercicio |
| | Aprobado | Ampliaciones/ (Reducciones) | Modificado | Devengado | Pagado | |
| I. Gasto No Etiquetado (I=A) | 11,323,158 | 2,713,032 | 14,036,190 | 14,002,657 | 13,837,754 | 33,533 |
| A. INSTITUTO OAXAQUEÑO DE LAS ARTESANIAS | 11,323,158 | 2,713,032 | 14,036,190 | 14,002,657 | 13,837,754 | 33,533 |
| II. Gasto Etiquetado (II=A) | 0 | 183,000 | 183,000 | 183,000 | 183,000 | 0 |
| A. INSTITUTO OAXAQUEÑO DE LAS ARTESANIAS | 0 | 183,000 | 183,000 | 183,000 | 183,000 | 0 |
| III. Total de Egresos (III = I + II) | 11,323,158 | 2,896,032 | 14,219,190 | 14,185,657 | 14,020,754 | 33,533 |

INSTITUTO OAXAQUEÑO DE LAS ARTESANÍAS
Estado Analítico del Ejercicio del Presupuesto de Egresos Detallado - LDF
Clasificación Funcional (Finalidad y Función)
Del 01 de enero al 31 de Diciembre del 2021
(PESOS)

| Concepto | Egresos | | | | | Subejercicio |
|---|-------------------|--------------------------------|-------------------|-------------------|-------------------|---------------|
| | Aprobado | Ampliaciones/ (Reducciones) | Modificado | Devengado | Pagado | |
| I. Gasto No Etiquetado (I=A+B+C+D) | 11,323,158 | 2,896,032 | 14,219,190 | 14,185,657 | 14,020,754 | 33,533 |
| A. Gobierno (A=a1+a2+a3+a4+a5+a6+a7+a8) | 0 | 0 | 0 | 0 | 0 | 0 |
| a1) Legislación | | | | | | 0 |
| a2) Justicia | | | | | | 0 |
| a3) Coordinación de la Política de Gobierno | | | | | | 0 |
| a4) Relaciones Exteriores | | | | | | 0 |
| a5) Asuntos Financieros y Hacendarios | | | | | | 0 |
| a6) Seguridad Nacional | | | | | | 0 |
| a7) Asuntos de Orden Público y de Seguridad Interior | | | | | | 0 |
| a8) Otros Servicios Generales | | | | | | 0 |
| B. Desarrollo Social (B=b1+b2+b3+b4+b5+b6+b7) | 0 | 0 | 0 | 0 | 0 | 0 |
| b1) Protección Ambiental | | | | | | 0 |
| b2) Vivienda y Servicios a la Comunidad | | | | | | 0 |
| b3) Salud | | | | | | 0 |
| b4) Recreación, Cultura y Otras Manifestaciones Sociales | | | | | | 0 |
| b5) Educación | | | | | | 0 |
| b6) Protección Social | | | | | | 0 |
| b7) Otros Asuntos Sociales | | | | | | 0 |
| C. Desarrollo Económico (C=c1+c2+c3+c4+c5+c6+c7+c8+c9) | 11,323,158 | 2,896,032 | 14,219,190 | 14,185,657 | 14,020,754 | 33,533 |
| c1) Asuntos Económicos, Comerciales y Laborales en General | 11,323,158 | 2,896,032 | 14,219,190 | 14,185,657 | 14,020,754 | 33,533 |
| c2) Agropecuaria, Silvicultura, Pesca y Caza | | | | | | 0 |
| c3) Combustibles y Energía | | | | | | 0 |
| c4) Minería, Manufacturas y Construcción | | | | | | 0 |
| c5) Transporte | | | | | | 0 |
| c6) Comunicaciones | | | | | | 0 |
| c7) Turismo | | | | | | 0 |
| c8) Ciencia, Tecnología e Innovación | | | | | | 0 |
| c9) Otras Industrias y Otros Asuntos Económicos | | | | | | 0 |
| D. Otras No Clasificadas en Funciones Anteriores (D=d1+d2+d3+d4) | 0 | 0 | 0 | 0 | 0 | 0 |
| d1) Transacciones de la Deuda Pública / Costo Financiero de la Deuda | | | | | | 0 |
| d2) Transferencias, Participaciones y Aportaciones Entre Diferentes Niveles y Órdenes de Gobierno | | | | | | 0 |
| d3) Saneamiento del Sistema Financiero | | | | | | 0 |
| d4) Adeudos de Ejercicios Fiscales Anteriores | | | | | | 0 |
| II: Gasto Etiquetado (II=A+B+C+D) | 0 | 0 | 0 | 0 | 0 | 0 |
| A. Gobierno (A=a1+a2+a3+a4+a5+a6+a7+a8) | 0 | 0 | 0 | 0 | 0 | 0 |
| a1) Legislación | | | | | | 0 |
| a2) Justicia | | | | | | 0 |
| a3) Coordinación de la Política de Gobierno | | | | | | 0 |
| a4) Relaciones Exteriores | | | | | | 0 |
| a5) Asuntos Financieros y Hacendarios | | | | | | 0 |
| a6) Seguridad Nacional | | | | | | 0 |
| a7) Asuntos de Orden Público y de Seguridad Interior | | | | | | 0 |
| a8) Otros Servicios Generales | | | | | | 0 |
| B. Desarrollo Social (B=b1+b2+b3+b4+b5+b6+b7) | 0 | 0 | 0 | 0 | 0 | 0 |
| b1) Protección Ambiental | | | | | | 0 |
| b2) Vivienda y Servicios a la Comunidad | | | | | | 0 |
| b3) Salud | | | | | | 0 |
| b4) Recreación, Cultura y Otras Manifestaciones Sociales | | | | | | 0 |
| b5) Educación | | | | | | 0 |
| b6) Protección Social | | | | | | 0 |
| b7) Otros Asuntos Sociales | | | | | | 0 |
| C. Desarrollo Económico (C=c1+c2+c3+c4+c5+c6+c7+c8+c9) | 0 | 0 | 0 | 0 | 0 | 0 |
| c1) Asuntos Económicos, Comerciales y Laborales en General | | | | | | 0 |
| c2) Agropecuaria, Silvicultura, Pesca y Caza | | | | | | 0 |
| c3) Combustibles y Energía | | | | | | 0 |
| c4) Minería, Manufacturas y Construcción | | | | | | 0 |
| c5) Transporte | | | | | | 0 |
| c6) Comunicaciones | | | | | | 0 |
| c7) Turismo | | | | | | 0 |
| c8) Ciencia, Tecnología e Innovación | | | | | | 0 |
| c9) Otras Industrias y Otros Asuntos Económicos | | | | | | 0 |
| D. Otras No Clasificadas en Funciones Anteriores (D=d1+d2+d3+d4) | 0 | 0 | 0 | 0 | 0 | 0 |
| d1) Transacciones de la Deuda Pública / Costo Financiero de la Deuda | | | | | | 0 |
| d2) Transferencias, Participaciones y Aportaciones Entre Diferentes Niveles y Órdenes de Gobierno | | | | | | 0 |
| d3) Saneamiento del Sistema Financiero | | | | | | 0 |
| d4) Adeudos de Ejercicios Fiscales Anteriores | | | | | | 0 |
| III. Total de Egresos (III = I + II) | 11,323,158 | 2,896,032 | 14,219,190 | 14,185,657 | 14,020,754 | 33,533 |

INSTITUTO OXAQUEÑO DE LAS ARTESANIAS
Estado Analítico del Ejercicio del Presupuesto de Egresos Detallado - LDF
Clasificación de Servicios Personales por Categoría
Del 01 de enero al 31 de Diciembre del 2021
(PESOS)

| Concepto | Egresos | | | | | Subejercicio |
|---|------------------|--------------------------------|-------------------|-------------------|-------------------|--------------|
| | Aprobado | Ampliaciones/ (Reducciones) | Modificado | Devengado | Pagado | |
| I. Gasto No Etiquetado (I=A+B+C+D+E+F) | 8,350,495 | 2,750,646 | 11,101,142 | 11,101,142 | 11,101,142 | 0 |
| A. Personal Administrativo | 8,350,495 | 2,750,646 | 11,101,142 | 11,101,142 | 11,101,142 | 0 |
| B. Magisterio | | | | | | 0 |
| C. Servicios de Salud (C=c1+c2) | 0 | 0 | 0 | 0 | 0 | 0 |
| c1) Personal Administrativo | | | | | | 0 |
| c2) Personal Médico, paramédico y afín | | | | | | 0 |
| D. Seguridad Pública | | | | | | 0 |
| E. Gastos asociados a la implementación de nuevas leyes federales o reformas a las mismas (E=e1+e2) | 0 | 0 | 0 | 0 | 0 | 0 |
| e1) Nombre del Programa o Ley 1 | | | | | | 0 |
| e2) Nombre del Programa o Ley 2 | | | | | | 0 |
| F. Sentencias laborales definitivas | | | | | | 0 |
| II. Gasto Etiquetado (I=A+B+C+D+E+F) | 0 | 0 | 0 | 0 | 0 | 0 |
| A. Personal Administrativo | | | | | | 0 |
| B. Magisterio | | | | | | 0 |
| C. Servicios de Salud (C=c1+c2) | 0 | 0 | 0 | 0 | 0 | 0 |
| c1) Personal Administrativo | | | | | | 0 |
| c2) Personal Médico, paramédico y afín | | | | | | 0 |
| D. Seguridad Pública | | | | | | 0 |
| E. Gastos asociados a la implementación de nuevas leyes federales o reformas a las mismas (E=e1+e2) | 0 | 0 | 0 | 0 | 0 | 0 |
| e1) Nombre del Programa o Ley 1 | | | | | | 0 |
| e2) Nombre del Programa o Ley 2 | | | | | | 0 |
| F. Sentencias laborales definitivas | | | | | | 0 |
| III. Total de Gasto en Servicios Personales (III = I + II) | 8,350,495 | 2,750,646 | 11,101,142 | 11,101,142 | 11,101,142 | 0 |

| INSTITUTO OAXAQUEÑO DE LAS ARTESANIAS Informe sobre Estudios Actuariales - LDF | | | | | |
|--|--------------------------|-------|--------------------|------------------|-----------------------------|
| | Pensiones y jubilaciones | Salud | Riesgos de trabajo | Invalidez y vida | Otras prestaciones sociales |
| <p>Tipo de Sistema Prestación laboral o Fondo general para trabajadores del estado o Beneficio definido, Contribución definida o Mixto</p> <p>Población afiliada Activos Edad máxima Edad mínima Edad promedio Pensionados y Jubilados Edad máxima Edad mínima Edad promedio Beneficiarios Promedio de años de servicio (trabajadores activos) Aportación individual al plan de pensión como % del salario Aportación del ente público al plan de pensión como % del salario Crecimiento esperado de los pensionados y jubilados (como %) Crecimiento esperado de los activos (como %) Edad de Jubilación o Pensión Esperanza de vida</p> <p>Ingresos del Fondo Ingresos Anuales al Fondo de Pensiones</p> <p>Nómina anual Activos Pensionados y Jubilados Beneficiarios de Pensionados y Jubilados</p> <p>Monto mensual por pensión Máximo Mínimo Promedio</p> <p>Monto de la reserva</p> <p>Valor presente de las obligaciones Pensiones y Jubilaciones en curso de pago Generación actual Generaciones futuras</p> <p>Valor presente de las contribuciones asociadas a los sueldos Generación actual Generaciones futuras</p> <p>Valor presente de aportaciones futuras Generación actual Generaciones futuras Otros Ingresos</p> <p>Déficit/superávit actuarial Generación actual Generaciones futuras</p> <p>Periodo de suficiencia Año de descapitalización Tasa de rendimiento</p> <p>Estudio actuarial Año de elaboración del estudio actuarial Empresa que elaboró el estudio actuarial</p> | | | | | |

No aplica