

Gobierno del Estado de Oaxaca  
 UR: 524 - Instituto de Capacitación y Productividad para el Trabajo del Estado de Oaxaca  
 Estado de Actividades  
 Del 01 de Enero al 31 de Marzo de 2026  
 (Cifras en Pesos)



Concepto	Marzo 2026	Diciembre 2025
<b>INGRESOS Y OTROS BENEFICIOS</b>		
Ingresos de Gestión	0	0
Impuestos	0	0
Cuotas y Aportaciones de Seguridad Social	0	0
Contribuciones de Mejoras	0	0
Derechos	0	0
Productos	0	0
Aprovechamientos	0	0
Ingresos por Venta de Bienes y Prestación de Servicios	0	0
Participaciones, Aportaciones, Convenios, Incentivos Derivados de la Colaboración Fiscal, Fondos Distintos de Aportaciones, Transferencias, Asignaciones, Subsidios y Subvenciones, y Pensiones y Jubilaciones	22,794,049	126,267,314
Participaciones, Aportaciones, Convenios, Incentivos Derivados de la Colaboración Fiscal y Fondos Distintos de Aportaciones	0	0
Transferencias, Asignaciones, Subsidios y Subvenciones, y Pensiones y Jubilaciones	22,794,049	126,267,314
Otros Ingresos y Beneficios	0	0
Ingresos Financieros	0	0
Incremento por Variación de Inventarios	0	0
Disminución del Exceso de Estimaciones por Pérdida o Deterioro u Obsolescencia	0	0
Disminución del Exceso de Provisiones	0	0
Otros Ingresos y Beneficios Varios	0	0
<b>Total de Ingresos y Otros Beneficios</b>	<b>22,794,049</b>	<b>126,267,314</b>
<b>GASTOS Y OTRAS PÉRDIDAS</b>		
Gastos de Funcionamiento	0	0
Servicios Personales	0	0
Materiales y Suministros	0	0
Servicios Generales	0	0
Transferencias, Asignaciones, Subsidios y Otras Ayudas	25,278,292	123,802,678
Transferencias Internas y Asignaciones al Sector Público	25,278,292	123,802,678
Transferencias al Resto del Sector Público	0	0
Subsidios y Subvenciones	0	0
Ayudas Sociales	0	0
Pensiones y Jubilaciones	0	0
Transferencias a Fideicomisos, Mandatos y Contrato Análogos	0	0
Transferencias a la Seguridad Social	0	0
Donativos	0	0
Transferencias al Exterior	0	0
Participaciones y Aportaciones	0	0
Participaciones	0	0
Aportaciones	0	0
Convenios	0	0
Intereses, Comisiones y Otros Gastos de la Deuda Pública	0	0
Intereses de la Deuda Pública	0	0
Comisiones de la Deuda Pública	0	0
Gastos de la Deuda Pública	0	0
Costo por Coberturas	0	0
Apoyos Financieros	0	0
Otros Gastos y Pérdidas Extraordinarias	0	1,399,173
Estimaciones, Depreciaciones, Deterioros, Obsolescencia y Amortizaciones	0	1,399,173
Provisiones	0	0
Disminución de Inventarios	0	0
Otros Gastos	0	0
Inversión Pública	0	0
Inversión Pública no Capitalizable	0	0
<b>Total de Gastos y Otras Pérdidas</b>	<b>25,278,292</b>	<b>125,201,850</b>
<b>Resultado del Ejercicio (Ahorro/Desahorro)</b>	<b>-2,484,244</b>	<b>1,065,464</b>

Bajo protesta de decir verdad declaramos que los Estados Financieros y sus notas, son razonablemente correctos y son responsabilidad del emisor.



DIRECTORA ADMINISTRATIVA DEL ICAPET

C.P. KAREN ITZEL LOPEZ DIAZ

2025-2026



DIRECTORA GENERAL DEL ICAPET

LIC. ROSALINDA LÓPEZ GARCÍA

**DIRECCIÓN GENERAL**

INSTITUTO DE CAPACITACIÓN Y PRODUCTIVIDAD PARA EL TRABAJO DEL ESTADO DE OAXACA  
 2025 - 2026

Gobierno del Estado de Oaxaca  
 UR: 524 - Instituto de Capacitación y Productividad para el Trabajo del Estado de Oaxaca  
 Estado de Situación Financiera  
 Al 31 de Marzo de 2026  
 (Cifras en Pesos)



Concepto	Marzo 2026	Diciembre 2025	Concepto	Marzo 2026	Diciembre 2025
<b>ACTIVO</b>			<b>PASIVO</b>		
<b>Activo Circulante</b>			<b>Pasivo Circulante</b>		
Efectivo y Equivalentes	8,902,135	7,973,035	Cuentas por Pagar a Corto Plazo	5,771,102	3,591,775
Derechos a Recibir Efectivo o Equivalentes	1,051,503	2,302,737	Documentos por Pagar a Corto Plazo	0	0
Derechos a Recibir Bienes o Servicios	0	0	Porción a Corto Plazo de la Deuda Pública a Largo Plazo	0	0
Inventarios	0	0	Títulos y Valores a Corto Plazo	0	0
Almacenes	0	0	Pasivos Diferidos a Corto Plazo	0	0
Estimación por Pérdida o Deterioro de Activos Circulantes	0	0	Fondos y Bienes de Terceros en Garantía y/o Administración a Corto Plazo	0	0
Otros Activos Circulantes	0	0	Provisiones a Corto Plazo	0	0
<b>Total de Activos Circulantes</b>	<b>9,953,638</b>	<b>10,275,772</b>	Otros Pasivos a Corto Plazo	0	0
<b>Activo No Circulante</b>			<b>Total de Pasivos Circulantes</b>	<b>5,771,102</b>	<b>3,591,775</b>
Inversiones Financieras a Largo Plazo	0	0	<b>Pasivo No Circulante</b>		
Derechos a Recibir Efectivo o Equivalentes a Largo Plazo	0	0	Cuentas por Pagar a Largo Plazo	0	0
Bienes Inmuebles, Infraestructura y Construcciones en Proceso	44,634,745	44,634,745	Documentos por Pagar a Largo Plazo	0	0
Bienes Muebles	30,818,726	30,818,726	Deuda Pública a Largo Plazo	0	0
Activos Intangibles	0	0	Pasivos Diferidos a Largo Plazo	0	0
Depreciación, Deterioro y Amortización Acumulada de Bienes	-22,508,357	-22,508,357	Fondos y Bienes de Terceros en Garantía y/o Administración a Largo Plazo	0	0
Activos Diferidos	0	0	Provisiones a Largo Plazo	0	0
Estimación por Pérdida o Deterioro de Activos No Circulantes	0	0	<b>Total de Pasivos No Circulantes</b>	<b>0</b>	<b>0</b>
Otros Activos No Circulantes	0	0	<b>Total del Pasivo</b>	<b>5,771,102</b>	<b>3,591,775</b>
<b>Total de Activos No Circulantes</b>	<b>52,945,113</b>	<b>52,945,113</b>	<b>HACIENDA PÚBLICA/PATRIMONIO</b>		
<b>Total del Activo</b>	<b>62,898,751</b>	<b>63,220,885</b>	<b>Hacienda Pública/Patrimonio Contribuido</b>	<b>41,973,329</b>	<b>41,973,329</b>
			Aportaciones	0	0
			Donaciones de Capital	0	0
			Actualización de la Hacienda Pública/Patrimonio	41,973,329	41,973,329
			<b>Hacienda Pública/Patrimonio Generado</b>	<b>15,154,320</b>	<b>17,655,781</b>
			Resultado del Ejercicio (ahorro/desahorro)	-2,484,244	1,065,464
			Resultados de Ejercicios Anteriores	17,638,564	16,590,318
			Revalúos	0	0
			Reservas	0	0
			Rectificaciones de Resultados de Ejercicios Anteriores	0	0
			<b>Exceso o Insuficiencia en la Actualización de la Hacienda Pública/Patrimonio</b>	<b>0</b>	<b>0</b>
			Resultado por Posición Monetaria	0	0
			Resultado por Tenencia de Activos No Monetarios	0	0
			<b>Total Hacienda Pública/Patrimonio</b>	<b>57,127,649</b>	<b>59,629,110</b>
			<b>Total del Pasivo y Hacienda Pública/Patrimonio</b>	<b>62,898,751</b>	<b>63,220,885</b>

Bajo protesta de decir verdad declaramos que los Estados Financieros y sus notas, son razonablemente correctos y son responsabilidad del emisor.



DIRECTORA ADMINISTRATIVA DEL ICAPET

**DIRECCIÓN ADMINISTRATIVA**

INSTITUTO DE CAPACITACIÓN Y PRODUCTIVIDAD PARA EL TRABAJO DEL ESTADO DE OAXACA

2025-2026

C.P. KAREN ITZEL LOPEZ DIAZ



DIRECTORA GENERAL DEL ICAPET

**DIRECCIÓN GENERAL**

INSTITUTO DE CAPACITACIÓN Y PRODUCTIVIDAD PARA EL TRABAJO DEL ESTADO DE OAXACA

2025 - 2026

LIC. ROSALINDA LÓPEZ GARCÍA

Gobierno del Estado de Oaxaca  
 UR: 524 - INSTITUTO DE CAPACITACIÓN Y PRODUCTIVIDAD PARA EL TRABAJO DEL ESTADO DE OAXACA  
 Estado de Variación en la Hacienda Pública  
 Del 01 de Enero al 31 de Marzo de 2026  
 (Cifras en Pesos)



Concepto	Hacienda Pública/ Patrimonio Contribuido	Hacienda Pública/ Patrimonio Generado de Ejercicios Anteriores	Hacienda Pública/ Patrimonio Generado del Ejercicio	Exceso o Insuficiencia en la Actualización de la Hacienda Pública/Patrimonio	Total
<b>Hacienda Pública/Patrimonio Contribuido Neto de 2025</b>	<b>41,973,329</b>				<b>41,973,329</b>
Aportaciones	0				0
Donaciones de Capital	0				0
Actualización de la Hacienda Pública/Patrimonio	41,973,329				41,973,329
<b>Hacienda Pública/Patrimonio Generado Neto de 2025</b>		<b>16,590,318</b>	<b>1,065,464</b>		<b>17,655,781</b>
Resultado del Ejercicio (Ahorro/Desahorro)			1,065,464		1,065,464
Resultados de Ejercicios Anteriores		16,590,318			16,590,318
Revalúos		0			0
Reservas		0			0
Rectificaciones de Resultados de Ejercicios Anteriores		0			0
<b>Exceso o Insuficiencia en la Actualización de la Hacienda Pública/Patrimonio Neto de 2025</b>				<b>0</b>	<b>0</b>
Resultado por Posición Monetaria				0	0
Resultado por Tenencia de Activos no Monetarios				0	0
<b>Hacienda Pública/Patrimonio Neto Final de 2025</b>	<b>41,973,329</b>	<b>16,590,318</b>	<b>1,065,464</b>	<b>0</b>	<b>59,629,111</b>
<b>Cambios en la Hacienda Pública/Patrimonio Contribuido Neto de 2026</b>	<b>0</b>				<b>0</b>
Aportaciones	0				0
Donaciones de Capital	0				0
Actualización de la Hacienda Pública/Patrimonio	0				0
<b>Variaciones de la Hacienda Pública/Patrimonio Generado Neto de 2026</b>		<b>1,048,246</b>	<b>-3,549,708</b>		<b>-2,501,462</b>
Resultado del Ejercicio (Ahorro/Desahorro)			-2,484,244		-2,484,244
Resultados de Ejercicios Anteriores		1,048,246	-1,065,464		-17,218
Revalúos			0		0
Reservas			0		0
Rectificaciones de Resultados de Ejercicios Anteriores			0		0
<b>Cambios en el Exceso o Insuficiencia en la Actualización de la Hacienda Pública/Patrimonio Neto de 2026</b>				<b>0</b>	<b>0</b>
Resultado por Posición Monetaria				0	0
Resultado por Tenencia de Activos no Monetarios				0	0
<b>Hacienda Pública/Patrimonio Neto Final de 2026</b>	<b>41,973,329</b>	<b>17,638,564</b>	<b>-2,484,244</b>	<b>0</b>	<b>57,127,649</b>

Bajo protesta de decir verdad declaramos que los Estados Financieros y sus notas, son razonablemente correctos y son responsabilidad del emisor.

  
 DIRECTORA ADMINISTRATIVA DEL ICAPET  
**DIRECCIÓN ADMINISTRATIVA**  
INSTITUTO DE CAPACITACIÓN Y PRODUCTIVIDAD PARA EL TRABAJO DEL ESTADO DE OAXACA  
 2025-2026  
 C.P. KAREN ITZEL LOPEZ DIAZ

  
 DIRECTORA GENERAL DEL ICAPET  
**DIRECCIÓN GENERAL**  
INSTITUTO DE CAPACITACIÓN Y PRODUCTIVIDAD PARA EL TRABAJO DEL ESTADO DE OAXACA  
 2025 - 2026  
 LIC. ROSALINDA LÓPEZ GARCÍA

Gobierno del Estado de Oaxaca  
 UR: 524 - Instituto de Capacitación y Productividad para el Trabajo del Estado de Oaxaca  
 Estado de Cambios en la Situación Financiera  
 Del 01 de enero al 31 de marzo de 2026  
 (Cifras en Pesos)



Concepto	Origen	Aplicación
<b>ACTIVO</b>	<b>1,251,233</b>	<b>929,100</b>
<b>Activo Circulante</b>	<b>1,251,233</b>	<b>929,100</b>
Efectivo y Equivalentes	0	929,100
Derechos a Recibir Efectivo o Equivalentes	1,251,233	0
Derechos a Recibir Bienes o Servicios	0	0
Inventarios	0	0
Almacenes	0	0
Estimación por Pérdida o Deterioro de Activos Circulantes	0	0
Otros Activos Circulantes	0	0
<b>Activo no Circulante</b>	<b>0</b>	<b>0</b>
Inversiones Financieras a Largo Plazo	0	0
Derechos a Recibir Efectivo o Equivalentes a Largo Plazo	0	0
Bienes Inmuebles, Infraestructura y Construcciones en Proceso	0	0
Bienes Muebles	0	0
Activos Intangibles	0	0
Depreciación, Deterioro y Amortización Acumulada de Bienes	0	0
Activos Diferidos	0	0
Estimación por Pérdida o Deterioro de Activos no Circulantes	0	0
Otros Activos no Circulantes	0	0
<b>PASIVO</b>	<b>2,179,328</b>	<b>0</b>
<b>Pasivo Circulante</b>	<b>2,179,328</b>	<b>0</b>
Cuentas por Pagar a Corto Plazo	2,179,328	0
Documentos por Pagar a Corto Plazo	0	0
Porción a Corto Plazo de la Deuda Pública a Largo Plazo	0	0
Títulos y Valores a Corto Plazo	0	0
Pasivos Diferidos a Corto Plazo	0	0
Fondos y Bienes de Terceros en Garantía y/o Administración a Corto Plazo	0	0
Provisiones a Corto Plazo	0	0
Otros Pasivos a Corto Plazo	0	0
<b>Pasivo no Circulante</b>	<b>0</b>	<b>0</b>
Cuentas por Pagar a Largo Plazo	0	0
Documentos por Pagar a Largo Plazo	0	0
Deuda Pública a Largo Plazo	0	0
Pasivos Diferidos a Largo Plazo	0	0
Fondos y Bienes de Terceros en Garantía y/o Administración a Largo Plazo	0	0
Provisiones a Largo Plazo	0	0
<b>HACIENDA PÚBLICA/PATRIMONIO</b>	<b>1,048,246</b>	<b>1,065,464</b>
<b>Hacienda Pública/Patrimonio Contribuido</b>	<b>0</b>	<b>0</b>
Aportaciones	0	0
Donaciones de Capital	0	0
Actualización de la Hacienda Pública/Patrimonio	0	0
<b>Hacienda Pública/Patrimonio Generado</b>	<b>1,048,246</b>	<b>-3,549,707</b>
Resultado del Ejercicio (Ahorro/Desahorro)	0	-3,549,707
Resultados de Ejercicios Anteriores	1,048,246	0
Revalúos	0	0
Reservas	0	0
Rectificaciones de Resultados de Ejercicios Anteriores	0	0
<b>Exceso o Insuficiencia en la Actualización de la Hacienda Pública/Patrimonio</b>	<b>0</b>	<b>0</b>
Resultado por Posición Monetaria	0	0
Resultado por Tenencia de Activos no Monetarios	0	0

Bajo protesta de decir verdad declaramos que los Estados Financieros y sus notas, son razonablemente correctos y son responsabilidad del emisor.

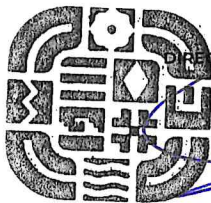

DIRECTORA ADMINISTRATIVA DEL ICAPET

C.P. KAREN ITZEL LÓPEZ DÍAZ

**DIRECCIÓN ADMINISTRATIVA**

INSTITUTO DE CAPACITACIÓN Y PRODUCTIVIDAD PARA EL TRABAJO DEL ESTADO DE OAXACA

2025-2026

DIRECTORA GENERAL DEL ICAPET

LIC. ROSALINDA LÓPEZ GARCÍA



**DIRECCIÓN GENERAL**

INSTITUTO DE CAPACITACIÓN Y PRODUCTIVIDAD PARA EL TRABAJO DEL ESTADO DE OAXACA

2025-2026



Gobierno del Estado de Oaxaca  
524 - INSTITUTO DE CAPACITACIÓN Y PRODUCTIVIDAD PARA EL TRABAJO DEL ESTADO DE OAXACA



Estado de Flujos de Efectivo  
Del 1 de enero al 31 de enero de 2026  
(Pesos)

Concepto	2026	2025
<b>Flujos de Efectivo de las Actividades de Operación</b>		
<b>Origen</b>	<b>5,046,395</b>	<b>126,267,314</b>
Impuestos	0	0
Cuotas y Aportaciones de Seguridad Social	0	0
Contribuciones de Mejoras	0	0
Derechos	0	0
Productos	0	0
Aprovechamientos	0	0
Ingresos por Venta de Bienes y Prestación de Servicios	0	0
Participaciones, Aportaciones, Convenios, Incentivos Derivados de la Colaboración Fiscal y	0	0
Transferencias, Asignaciones, Subsidios y Subvenciones, y Pensiones y Jubilaciones	3,073,721	126,267,314
Otros Orígenes de Operación	1,972,675	0
<b>Aplicación</b>	<b>7,112,928</b>	<b>125,967,134</b>
Servicios Personales	0	0
Materiales y Suministros	0	0
Servicios Generales	0	0
Transferencias Internas y Asignaciones al Sector Público	7,095,710	123,802,678
Transferencias al resto del Sector Público	0	0
Subsidios y Subvenciones	0	0
Ayudas Sociales	0	0
Pensiones y Jubilaciones	0	0
Transferencias a Fideicomisos, Mandatos y Contratos Análogos	0	0
Transferencias a la Seguridad Social	0	0
Donativos	0	0
Transferencias al Exterior	0	0
Participaciones	0	0
Aportaciones	0	0
Convenios	0	0
Otras Aplicaciones de Operación	17,218	2,164,457
<b>Flujos Netos de Efectivo por Actividades de Operación</b>	<b>-2,066,533</b>	<b>300,180</b>
<b>Flujos de Efectivo de las Actividades de Inversión</b>	<b>0</b>	<b>0</b>
<b>Origen</b>	<b>0</b>	<b>0</b>
Bienes Inmuebles, Infraestructura y Construcciones en Proceso	0	0
Bienes Muebles	0	0
Otros Orígenes de Inversión	0	0
<b>Aplicación</b>	<b>0</b>	<b>0</b>
Bienes Inmuebles, Infraestructura y Construcciones en Proceso	0	0
Bienes Muebles	0	0
Otras Aplicaciones de Inversión	0	0
<b>Flujos Netos de Efectivo por Actividades de Inversión</b>	<b>0</b>	<b>0</b>
<b>Flujo de Efectivo de las Actividades de Financiamiento</b>	<b>0</b>	<b>0</b>
<b>Origen</b>	<b>0</b>	<b>0</b>
<i>Endeudamiento Neto</i>	<i>0</i>	<i>0</i>
Interno	0	0
Externo	0	0
Otros Orígenes de Financiamiento	0	0
<b>Aplicación</b>	<b>0</b>	<b>0</b>
<i>Servicios de la Deuda</i>	<i>0</i>	<i>0</i>
Interno	0	0
Externo	0	0
Otras Aplicaciones de Financiamiento	0	0
<b>Flujos Netos de Efectivo por Actividades de Financiamiento</b>	<b>0</b>	<b>0</b>
<b>Incremento/Disminución Neta en el Efectivo y Equivalentes al Efectivo</b>	<b>-2,066,533</b>	<b>300,180</b>
Efectivo y Equivalentes al Efectivo al Inicio del Ejercicio	7,973,035	7,672,855
Efectivo y Equivalentes al Efectivo al Final del Ejercicio	5,906,502	7,973,035

Bajo protesta de decir verdad declaramos que los Estados Financieros y sus Notas son razonablemente correctos y responsabilidad del emisor.

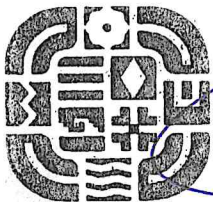

C.P. KAREN ITZEL LÓPEZ DÍAZ

DIRECTORA ADMINISTRATIVA DEL ICAPET

DIRECCIÓN ADMINISTRATIVA

INSTITUTO DE CAPACITACIÓN Y PRODUCTIVIDAD PARA EL TRABAJO DEL ESTADO DE OAXACA

LIC. ROSALINDA LÓPEZ CORTÉS

DIRECTORA DEL ICAPET



DIRECCIÓN GENERAL

INSTITUTO DE CAPACITACIÓN Y PRODUCTIVIDAD PARA EL TRABAJO DEL ESTADO DE OAXACA

Gobierno del Estado de Oaxaca  
 UR: 524 - Instituto de Capacitación y Productividad para el Trabajo del Estado de Oaxaca  
 Estado Analítico del Activo  
 Del 01 de Enero al 31 de Marzo de 2026  
 (Cifras en Pesos)



Descripción	Saldo Inicial	Cargos del Periodo	Abono del Periodo	Saldo Final	Variación del Periodo
<b>ACTIVO</b>	<b>63,220,885</b>	<b>26,526,944</b>	<b>26,849,078</b>	<b>62,898,751</b>	<b>-322,134</b>
<b>Activo Circulante</b>	<b>10,275,772</b>	<b>26,526,944</b>	<b>26,849,078</b>	<b>9,953,638</b>	<b>-322,134</b>
Efectivo y Equivalentes	7,973,035	24,351,240	23,422,140	8,902,135	929,100
Derechos a Recibir Efectivo o Equivalentes	2,302,737	2,175,705	3,426,938	1,051,503	-1,251,233
Derechos a Recibir Bienes o Servicios	0	0	0	0	0
Inventarios	0	0	0	0	0
Almacenes	0	0	0	0	0
Estimación por Pérdida o Deterioro de Activos Circulantes	0	0	0	0	0
Otros Activos Circulantes	0	0	0	0	0
<b>Activo no Circulante</b>	<b>52,945,113</b>	<b>0</b>	<b>0</b>	<b>52,945,113</b>	<b>0</b>
Inversiones Financieras a Largo Plazo	0	0	0	0	0
Derechos a Recibir Efectivo o Equivalentes a Largo Plazo	0	0	0	0	0
Bienes Inmuebles, Infraestructura y Construcciones en Proceso	44,634,745	0	0	44,634,745	0
Bienes Muebles	30,818,726	0	0	30,818,726	0
Activos Intangibles	0	0	0	0	0
Depreciación, Deterioro y Amortización Acumulada de Bienes	-22,508,357	0	0	-22,508,357	0
Activos Diferidos	0	0	0	0	0
Estimación por Pérdida o Deterioro de Activos no Circulantes	0	0	0	0	0
Otros Activos no Circulantes	0	0	0	0	0

Bajo protesta de decir verdad declaramos que los Estados Financieros y sus notas, son razonablemente correctos y son responsabilidad del emisor.

  
 DIRECTORA ADMINISTRATIVA DEL ICAPET  
**DIRECCIÓN ADMINISTRATIVA**  
 INSTITUTO DE CAPACITACIÓN Y PRODUCTIVIDAD PARA EL TRABAJO DEL ESTADO DE OAXACA  
 2025-2026 C.P. KAREN ITZEL LOPEZ DIAZ

  
 DIRECTORA GENERAL DE...  
**DIRECCIÓN GENERAL**  
 INSTITUTO DE CAPACITACIÓN Y PRODUCTIVIDAD PARA EL TRABAJO DEL ESTADO DE OAXACA  
 2025 - 2026 LIC. ROSALINDA LÓPEZ GARCÍA

Gobierno del Estado de Oaxaca  
 UR: 524 - Instituto de Capacitación y Productividad para el Trabajo del Estado de Oaxaca  
 Estado Analfítico de la Deuda y Otros Pasivos  
 Del 01 de Enero al 31 de Marzo de 2026  
 (Cifras en Pesos)



Denominación de las Deudas	Moneda de Contratación	Institución o País Acreedor	Saldo Inicial del Periodo	Saldo Final del Periodo
<b>DEUDA PÚBLICA</b>				
<b>Corto Plazo</b>				
<b>Deuda Interna</b>				
Instituciones de Crédito			0	0
Títulos y Valores			0	0
Arrendamientos Financieros			0	0
<b>Deuda Externa</b>				
Organismos Financieros Internacionales			0	0
Deuda Bilateral			0	0
Títulos y Valores			0	0
Arrendamientos Financieros			0	0
<b>Subtotal de Deuda Pública a Corto Plazo</b>			<b>0</b>	<b>0</b>
<b>Largo Plazo</b>				
<b>Deuda Interna</b>				
Instituciones de Crédito			0	0
Títulos y Valores			0	0
Arrendamientos Financieros			0	0
<b>Deuda Externa</b>				
Organismos Financieros Internacionales			0	0
Deuda Bilateral			0	0
Títulos y Valores			0	0
Arrendamientos Financieros			0	0
<b>Subtotal de Deuda Pública a Largo Plazo</b>			<b>0</b>	<b>0</b>
<b>Total de Otros Pasivos</b>			<b>3,591,775</b>	<b>5,771,102</b>
<b>Total de Deuda Pública y Otros Pasivos</b>			<b>3,591,775</b>	<b>5,771,102</b>

Bajo protesta de decir verdad declaramos que los Estados Financieros y sus notas, son razonablemente correctos y son responsabilidad del emisor.



DIRECTORA ADMINISTRATIVA DEL ICAPET  
**DIRECCIÓN ADMINISTRATIVA**  
 2025-2028  
 C.P. KAREN ITZEL LOPEZ DIAZ



DIRECTORA GENERAL DEL ICAPET  
**DIRECCIÓN GENERAL**  
 INSTITUTO DE CAPACITACIÓN Y PRODUCTIVIDAD PARA EL TRABAJO DEL ESTADO DE OAXACA  
 2025 - 2028



GOBIERNO DEL ESTADO  
DE OAXACA



## INFORME SOBRE PASIVOS CONTINGENTES

### LAUDOS LABORALES AL 31 DE MARZO 2026

NÚM	ACTOR/A	FECHA DE RESOLUCIÓN	EXPEDIENTE	MONTO CALCULADO	STATUS FINAL
1	Flor Blanca Mendoza Salazar	Sin fecha de requerimiento	722/2012	\$57,750.00	En proceso
2	Juan Romualdo Zavaleta Ramírez	Sin fecha de requerimiento	465/2013	\$105,931.03	En proceso
3	Agustina Jiménez Sánchez	Sin fecha de requerimiento	1177/2014	\$ 481,381.87	En proceso
4	Pedro Luis Audiffred Hernández	Sin fecha de requerimiento	801/2015	\$393,159.60	En proceso
5	Pablo Gavito León	Sin fecha de requerimiento	664/2016	\$384,381.47	En proceso
6	Maribel Miguel Cuevas	Sin fecha de requerimiento	785/2016	\$368,702.10	En proceso
7	Paulina Vásquez Salinas	Sin fecha de requerimiento	188/2017	\$647,508.77	En proceso
8	Ángeles Castellanos Cruz	Sin fecha de requerimiento	849/2017	\$314,757.58	En proceso
9	Elizabeth Jiménez Quiroz	Sin fecha de requerimiento	765/2019	\$286,183.95	En proceso
10	Abelina Núñez Perfecto	Sin fecha de requerimiento	807/2019	\$281,048.73	En proceso
11	Yetze Nallely Colmenares Juárez	Sin fecha de requerimiento	152/2022	\$356,590.30	En proceso
12	Antonio Amado Baños Alarcón	Sin fecha de requerimiento	204/2023	\$247,454.12	En proceso
13	Marco Antonio Martínez López	Sin fecha de requerimiento	236/2023	\$ 231,832.98	En proceso
14	León Martínez Alonso	Sin fecha de requerimiento	141/2023	\$ 175,492.36	En proceso
15	Crisóstomo Albino Jacob	Sin fecha de requerimiento	0254/2023	\$ 366,763.91	En proceso
16	Jiménez Bosa Galo	Sin fecha de requerimiento	0088/2023	\$ 363,515.97	En proceso
17	Miguel Ángel López García	Sin fecha de requerimiento	0430/2023	\$ 359,017.65	En proceso
18	Cesar Ramírez González	Sin fecha de requerimiento	0423/2023	\$ 575,779.37	En proceso
19	Alejandro Bernabé Cruz	Sin fecha de requerimiento	0500/2023	\$ 334,257.60	En proceso
20	Rodrigo Odilón Ibarra Méndez	Sin fecha de requerimiento	0520/2023	\$ 632,421.56	En proceso
21	Regina Rocío López Martínez	Sin fecha de requerimiento	0584/2023	\$ 514,938.47	En proceso
22	Ortiz Ruíz Octavio Erasmo	Sin fecha de requerimiento	1394/2020	\$ 466,764.90	En proceso
23	Rojas Jiménez Inocencio Mario	Sin fecha de requerimiento	1394/2020	\$ 1,730,000.00	En proceso
24	Quevedo Arango María Fernanda	Sin fecha de requerimiento	0277/2023	\$ 298,559.67	En proceso
25	Sandy Ortiz Sibaja	Sin fecha de requerimiento	0387/2024	\$ 257,199.39	En proceso
26	Josefina Martínez Martínez	Sin fecha de requerimiento	0314/2024	\$ 222,636.54	En proceso
27	Gastón Luis Medina Carreño	Sin fecha de requerimiento	0075/2025	\$ 409,922.02	En proceso
28	Jetzabel García Velasco	Sin fecha de requerimiento	0338/2024	\$ 238,152.02	En proceso

**\$ 11,102,103.93**



GOBIERNO DEL ESTADO  
DE OAXACA



## RELACIÓN DE FUTUROS LAUDOS

NÚM.	ACTOR/A	AUTORIDADES COMPETENTES	ETAPA PROCESAL	MONTO CALCULADO POR CONCEPTO DE PRESTACIONES Y DERECHOS	STATUS FINAL
1	María Luisa Hernández Orozco	CECOL	En espera de demanda	\$ 44,598.03	En proceso
2	José Antonio Ramírez Espinosa/2025	CECOL	En espera de demanda	\$ 201,380.49	En proceso
3	Débora Gisela Cruz Rodríguez	CECOL	En espera de demanda	\$ 91,974.42	En proceso
4	María Fernanda González Ruíz/2026	CECOL	En espera de demanda	\$ 146,217.61	En proceso

**\$ 484,170.55**



GOBIERNO DEL ESTADO  
DE OAXACA



## Resultados Generales obtenidos durante el ejercicio 01 de enero – 31 de marzo del 2026.

El Instituto de Capacitación y Productividad para el Trabajo del Estado de Oaxaca (ICAPET), es un Organismo Público Descentralizado, con personalidad jurídica y patrimonio propio de conformidad con los términos establecidos en su Decreto de Creación, publicado el 22 de marzo de 1997.

Mediante Anexo de Ejecución/Apoyo Financiero 2026 SEMS-ICAPET-OAXACA, celebrado por el Gobierno Federal, por conducto de la Secretaría de Educación Pública a través de la Subsecretaría de Educación Media Superior (SEMS), el Gobierno del Estado Libre y Soberano de Oaxaca, y el Instituto de Capacitación y Productividad para el Trabajo del Estado de Oaxaca (ICAPET), así mismo derivado del Convenio de Coordinación para la Creación, Operación y Apoyo Financiero del ICAPET, donde se establece que la SEP contribuye con una aportación equivalente al 60% de subsidio para los gastos de operación de este Instituto, y el Gobierno del Estado aporta el 40% restante a la integración del presupuesto anual de operación que fue autorizado en el Presupuesto de Egresos para el presente ejercicio fiscal.

Mediante oficio número SF/OS/1532/2025 de fecha 17 de diciembre de 2025, suscrito por el MTRO. Farid Acevedo López, Secretario de Finanzas, informa a este ente la aprobación del Presupuesto Anual para el ejercicio 2026, por un importe de \$ 128,407,820.32 (Ciento veintiocho millones cuatrocientos siete mil ochocientos veinte pesos 32/100M.N.), del cual al 31 de marzo del presente, refleja un presupuesto modificado por un importe de \$ 138,064,008.32 (Ciento treinta y ocho millones sesenta y cuatro mil ocho pesos 32/100 M.N.), y un presupuesto ejercido por un importe de \$ 25,278,292.35 ( veinticinco millones doscientos setenta y ocho mil doscientos noventa y dos pesos 35/100 M.N.), como se muestra:



GOBIERNO DEL ESTADO  
DE OAXACA



## Avance del Presupuesto Anual Autorizado del 01 de enero al 31 de marzo de 2026

APROBADO	MODIFICADO	EJERCIDO	POR EJERCER
\$ 128,407,820.32	\$ 138,064,008.32	\$ 25,278,292.35	\$ 112,785,715.97

### Cumplimiento de la aportación estatal para la operación y financiamiento del ICAPET

Con la finalidad de respetar los compromisos financieros adquiridos por el Gobierno del Estado con la Federación, en el ejercicio fiscal 2017 se logró por primera vez dar cumplimiento al cuarenta por ciento de aportación del recurso estatal comprometido, mediante la suscripción del Anexo de Ejecución para la Operación y Financiamiento del ICAPET.

Como muestra de un ejercicio responsable de las finanzas públicas, y dentro de sus posibilidades presupuestarias, la actual administración estatal para el presente ejercicio fiscal 2026, aportó el monto de \$ 50,112,368 (Cincuenta millones ciento doce mil trescientos sesenta y ocho peso 00/100 M.N.), que representa el 44%, y la Federación aportó un monto por la cantidad de \$75,168,552.00 (Setenta y cinco millones ciento sesenta y ocho mil quinientos cincuenta y dos pesos 00/100 M.N.), que representa el 55% de subsidio, dichos importes suman la cantidad por un total de \$ 125,280,920 (Ciento veinticinco millones doscientos ochenta mil novecientos veinte pesos 00/100 M.N.), para la operación y financiamiento del ICAPET, según Anexo de Ejecución 2026 que celebran el Gobierno Federal, por conducto de la Secretaría de Educación Pública; el Gobierno del Estado Libre y Soberano de Oaxaca y por el Instituto de Capacitación y Productividad para el Trabajo del Estado de Oaxaca.



GOBIERNO DEL ESTADO  
DE OAXACA



Implementación de pago de cursos para mejorar la calidad educativa.

Como parte del proceso de ordenamiento financiero del ICAPET, durante el ejercicio 2026 se implementan los conceptos de pagos y cuotas para los servicios de capacitación, como un imperativo para mejorar la calidad académica y para abatir el rezago que en materia de ingresos propios que tiene el Instituto.

Tabla: Comparativo Nacional.

De este modo, se logró incrementar significativamente la recaudación de ingresos propios alcanzando el equivalente al 78% de la recaudación de los seis años de la administración anterior.

Comparativo de Ingresos por Administración Estatal  
Ingresos Propios

Periodo	Ingresos
2011-2016	1,860,325
2017	2,378,065
2018	3,094,404
2019	6,236,166
2020	1,266,610
2021	2,019,243
2022	1,617,791
2023	3,411,063
2025	1,140,594
2026	1,334,355

En relación a los ingresos recaudados se consideran siguientes conceptos de acuerdo a la Ley Estatal de Derechos:



GOBIERNO DEL ESTADO  
DE OAXACA



- a). -Evaluación de competencia laboral.
- b). -Expedición de certificados (Niveles 1, 2, 3, 4 y 5)
- c). - Reposición de certificados.
- d). -Acreditación de centros de evaluación.
- e). -Acreditación y renovación de estándares de competencia.
- f). -Impartición de cursos de capacitación de competencia laboral.
- e).-Inscripción individual a cursos (Regular, Extensión, Capacitación Acelerada Específica, Evaluación ROCO por curso y por especialidad, Reposición de constancias y expedición de constancias de especialidad).

Principales acciones llevadas a cabo durante el periodo enero-marzo del ejercicio 2026.

Durante el primer trimestre del ejercicio fiscal 2026 el Instituto de Capacitación y Productividad para el Trabajo del Estado de Oaxaca, celebro los siguientes Convenios de Colaboración:

CELEBRADO CON:
EL FIDEICOMISO PARA EL DESARROLLO LOGISTICO DEL ESTADO DE OAXA (FIDELO), ASOCIACIÓN EMPRESARIOS DEL PIMO ASOCIACIÓN CIVIL Y LA FACULTAD DE ECONOMIA DE LA UNIVERSIDAD AUTÓNOMA "BENITO JUAREZ" DE OAXACA.
objeto del convenio: establecer las bases conforme a las cuales, "LAS PARTES" desarrollarán acciones y proyectos de capacitación, asesoría y apoyo al desarrollo empresarial, así como facilidades educativas, dirigidos a las empresas y trabajadores del parque industrial y maquilador Oaxaca 2000 de Magdalena Apazco, Etlá, Oaxaca, y del sector productivo que se vincule con el mismo, proporcionándoles conocimientos, habilidades y destrezas que faciliten su acceso al mercado laboral y fortalezcan su productividad. "las partes" acuerdan elaborar, en un término de 20 días hábiles contados a partir de la suscripción del presente instrumento, los anexos técnicos en los que se detallarán las especificaciones de los programas, cursos, talleres, calendarios, horarios, duración, descuentos



GOBIERNO DEL ESTADO  
DE OAXACA



académicos y demás actividades derivadas, los cuales formarán parte integral del presente convenio.

#### UNIVERSIDAD DEL ISTMO

OBJETO DEL CONVENIO: el presente convenio de colaboración y coordinación interinstitucional de capacitación y certificación de competencias laborales, tiene por objeto, establecer las bases conforme a las cuales, "EL ICAPET" y "LA UNISTMO", desarrollarán los programas, acciones / o proyectos de capacitación para el trabajo, y/o certificación de competencias laborales, a través de diversos cursos de capacitación solicitados por "LA UNISTMO", personal administrativo, personal operativo y docentes, con el objetivo de formar habilidades, destrezas, actitudes y aptitudes que contribuyan al mejoramiento de la productividad técnica y competitividad de las personas integrantes de "LA UNISTMO".

la dirección de vinculación con el sector productivo de "EL ICAPET" se compromete en un término de 15 días hábiles contados a partir de la suscripción del presente instrumento a elaborar el anexo técnico en el que se detallarán las especificaciones de los cursos y talleres a impartir, certificación de competencias, calendarios, horarios, costos y duración de estos, así como actividades y responsabilidades de las partes, el cual formará parte del presente convenio.



GOBIERNO DEL ESTADO  
DE OAXACA



### MUNICIPIO DE SANTA MARÍA JALAPA DEL MARQUÉS

**OBJETO DEL CONVENIO:** El presente convenio marco de colaboración para la capacitación y certificación de competencias laborales, tiene por objeto, establecer las bases conforme a las cuales, “LAS PARTES”, desarrollarán los programas, acciones, proyectos de capacitación para el trabajo y/o certificación de competencias laborales, a través de diversos cursos que contribuyan al mejoramiento de la productividad y competitividad de las personas integrantes de “EL MUNICIPIO”, así como establecer mecanismos de cooperación en materia de capacitación para el trabajo, a través de diversos cursos y talleres, dirigidos a los habitantes de “EL MUNICIPIO” y prestadores de servicios para su incorporación al sector laboral.

“EL MUNICIPIO” planeará y hará del conocimiento de “EL ICAPET” las necesidades de capacitación en las ramas y actividades productivas de los proyectos que se ejecuten o en su caso, de los grupos que se propongan para la capacitación respectiva.

“EL ICAPET” por conducto de la dirección de vinculación con el sector productivo se compromete en un término de 15 días hábiles contados a partir de la suscripción del presente instrumento a elaborar el anexo técnico en el que se detallarán las especificaciones de los cursos y talleres a impartir, certificación de competencias, calendarios, horarios, duración de los mismos, el cual formará parte del presente convenio.

### INSTITUTO TECNOLÓGICO DE SALINA CRUZ

**OBJETO DEL CONVENIO:** El presente convenio tiene por objeto establecer las bases y mecanismos de colaboración entre “LAS PARTES”, para realizar en el ámbito de sus respectivas competencias, actividades que propicien el máximo desarrollo institucional a través de la formación y especialización de recursos humanos; elaboración de proyectos de investigaciones conjuntas; desarrollo de programa(s) tecnológico(s) y



GOBIERNO DEL ESTADO  
DE OAXACA



académico(s); asesoría(s) técnica(s) o académica(s); intercambio de información; publicaciones en los campos afines de interés; implementación de modelos de educación dual, así como aquellas acciones relacionadas con actividades académicas y deportivas que de manera conjunta acuerden, cuyos compromisos y términos se definirán en convenios específicos de colaboración derivados del presente instrumento.

#### MUNICIPIO DE SAN PABLO HUITZO

**OBJETO DEL CONVENIO:** El presente convenio marco de colaboración para la capacitación y certificación de competencias laborales, tiene por objeto, establecer las bases conforme a las cuales, “LAS PARTES”, desarrollarán los programas, acciones, proyectos de capacitación para el trabajo y/o certificación de competencias laborales, a través de diversos cursos que contribuyan al mejoramiento de la productividad y competitividad de las personas integrantes de “EL MUNICIPIO”, así como establecer mecanismos de cooperación en materia de capacitación para el trabajo, a través de diversos cursos y talleres, dirigidos a los habitantes de “EL MUNICIPIO” y prestadores de servicios para su incorporación al sector laboral.

“EL MUNICIPIO” planeará y hará del conocimiento de “EL ICAPET” las necesidades de capacitación en las ramas y actividades productivas de los proyectos que se ejecuten o en su caso, de los grupos que se propongan para la capacitación respectiva.

#### MUNICIPIO DE SOLEDAD ETLA, OAXACA

**OBJETO DEL CONVENIO:** El presente convenio marco de colaboración para la capacitación y certificación de competencias laborales, tiene por objeto, establecer las bases conforme a las cuales, “LAS PARTES”, desarrollarán los programas, acciones, proyectos de capacitación para el



GOBIERNO DEL ESTADO  
DE OAXACA



trabajo y/o certificación de competencias laborales, a través de diversos cursos que contribuyan al mejoramiento de la productividad y competitividad de las personas integrantes de “EL MUNICIPIO”, así como establecer mecanismos de cooperación en materia de capacitación para el trabajo, a través de diversos cursos y talleres, dirigidos a los habitantes de “EL MUNICIPIO” y prestadores de servicios para su incorporación al sector laboral.

“EL MUNICIPIO” planeará y hará del conocimiento de “EL ICAPET” las necesidades de capacitación en las ramas y actividades productivas de los proyectos que se ejecuten o en su caso, de los grupos que se propongan para la capacitación respectiva.

#### MUNICIPIO DE SAN JUAN TEITIPAC

**OBJETO DEL CONVENIO:** El presente convenio marco de colaboración para la capacitación y certificación de competencias laborales, tiene por objeto, establecer las bases conforme a las cuales, “LAS PARTES”, desarrollarán los programas, acciones, proyectos de capacitación para el trabajo y/o certificación de competencias laborales, a través de diversos cursos que contribuyan al mejoramiento de la productividad y competitividad de las personas integrantes de “EL MUNICIPIO”, así como establecer mecanismos de cooperación en materia de capacitación para el trabajo, a través de diversos cursos y talleres, dirigidos a los habitantes de “EL MUNICIPIO” y prestadores de servicios para su incorporación al sector laboral.



**“524 - INSTITUTO DE CAPACITACIÓN Y PRODUCTIVIDAD PARA EL TRABAJO DEL ESTADO DE OAXACA”  
NOTAS A LOS ESTADOS FINANCIEROS  
“DEL 01 DE ENERO AL 31 DE MARZO DEL 2026”  
(PESOS)**

**NOTAS DE GESTIÓN ADMINISTRATIVA**

**Introducción**

Los Estados Financieros de la Entidad proveen de información financiera a los principales interesados, al Congreso y a los ciudadanos para la toma de decisiones; se conforman con la información resultante de las operaciones derivadas de las transferencias de los ingresos presupuestarios para el ejercicio del gasto público, el manejo y custodia de los recursos propiedad de la entidad así como, todas aquellas operaciones contables que modifiquen el Patrimonio, considerando en su registro contable las características administrativas descentralizadas, en este contexto, en la normatividad aplicable se establecen registros que permitan identificar la interrelación de las operaciones.

El objetivo del presente documento; es la revelación del contexto y de los aspectos económicos-financieros más relevantes que influyeron en las decisiones del período y deberán ser considerados en la elaboración de los estados financieros para mayor comprensión y sus particularidades.

De esta manera, se informa y explica la respuesta de gobierno a las condiciones relacionadas con la información financiera de cada periodo de gestión; además de exponer aquellas políticas que podrían afectar la toma de decisiones en períodos posteriores.



## Autorización e Historia

### a) Fecha de creación del ente público.

El 22 de marzo de 1997, se firma el Acta Constitutiva que conforma el Instituto de Capacitación y Productividad para el Trabajo del Estado de Oaxaca, abriendo sus puertas en el año de 1997, fue formalizando a través de un Decreto de Creación como un Organismo Público Descentralizado con personalidad jurídica y patrimonio propio publicándose en el Periódico Oficial del Gobierno del Estado el Decreto del Ejecutivo por el que se crea el Organismo Público Descentralizado

### b) Principales cambios en su estructura.

El 30 de diciembre de 2016, se publicó su nuevo Reglamento interno, la cual se incluyó en la reacción terminologías más recientes, incluye nuevas definiciones, particularmente de los Comités con los que cuenta el Instituto, depura y actualiza las facultades de la Dirección General y de las Áreas Administrativas, Ordena y sistematiza sus artículos en títulos y capítulos incluyendo uno relativo a los actos administrativos u el enlace y acceso a la información entre otras.

## Panorama Económico y Financiero

Al Instituto de Capacitación y Productividad para el Trabajo del Estado de Oaxaca , le aprueban un presupuesto de egresos para el ejercicio fiscal 2025, por la cantidad de **\$ 128,407,820 (CIENTO VEINTIOCHO MILLONES CUATROCIENTOS SIETE MIL OCHOCIENTOS VEINTE PESOS)** con fundamento en la Ley Orgánica del Poder Ejecutivo del Estado de Oaxaca y el Decreto del Presupuesto de Egresos del Estado de Oaxaca, mismo que se encuentra distribuido conforme a la estructura programática presentada en el Programa Operativo Anual (POA).



Alguno de los problemas más marcados que se han reflejado año con año en el presupuesto autorizado por parte de la Secretaría de Administración y la Secretaría de Finanzas es en el rubro de servicios personales, y por la falta de cobertura presupuestal para cubrir el pago de la plantilla de nómina del Instituto autorizada por la misma, plantilla que no puede ser reducida ya que el personal logra cubrir actividades primordiales para el funcionamiento del instituto.

Aunado a esto se requiere de cobertura presupuestal para cubrir los pagos por concepto de laudos laborales, demandas originadas por los despidos del personal derivado de cambios de titulares.

## **Organización y Objeto Social**

### a) Objeto social.

Diseñar, promover y ejecutar programas y estrategias que impulsen la formación, productividad y vinculación laboral en los distintos sectores productivos, así como fomentar proyectos y actividades productivas que faciliten la generación de empleos dignos y permanentes que fortalezcan el desarrollo productivo y social de la población en general.

### b) Principal actividad.

Sus objetivos principales son la capacitación y la certificación, para ello se realizan actividades como cursos de capacitación en sus diferentes planteles con los que cuenta este Instituto, así como la certificación en materia de competencia laboral.

### c) Ejercicio fiscal.

2026



d) Régimen jurídico.

Persona Moral con fines no lucrativos

e) Consideraciones fiscales del ente: revelar el tipo de contribuciones que esté obligado a pagar o retener.

## **IMPUESTOS**

- Declaración Informativa anual de retenciones del ISR por sueldos y salarios e ingresos asimilados a salarios.
- Entero de retenciones mensuales por ISR por sueldos y salarios.
- Declaración Informativa mensual de proveedores.
- Entero de retenciones mensuales por ISR por servicios profesionales mensual
- Entero de retenciones mensuales por ISR de ingresos por arrendamiento
- Entero de retenciones por IVA mensual.

f) Estructura organizacional básica.

## INSTITUTO DE CAPACITACION Y PRODUCTIVIDAD PARA EL TRABAJO DEL ESTADO DE OAXACA

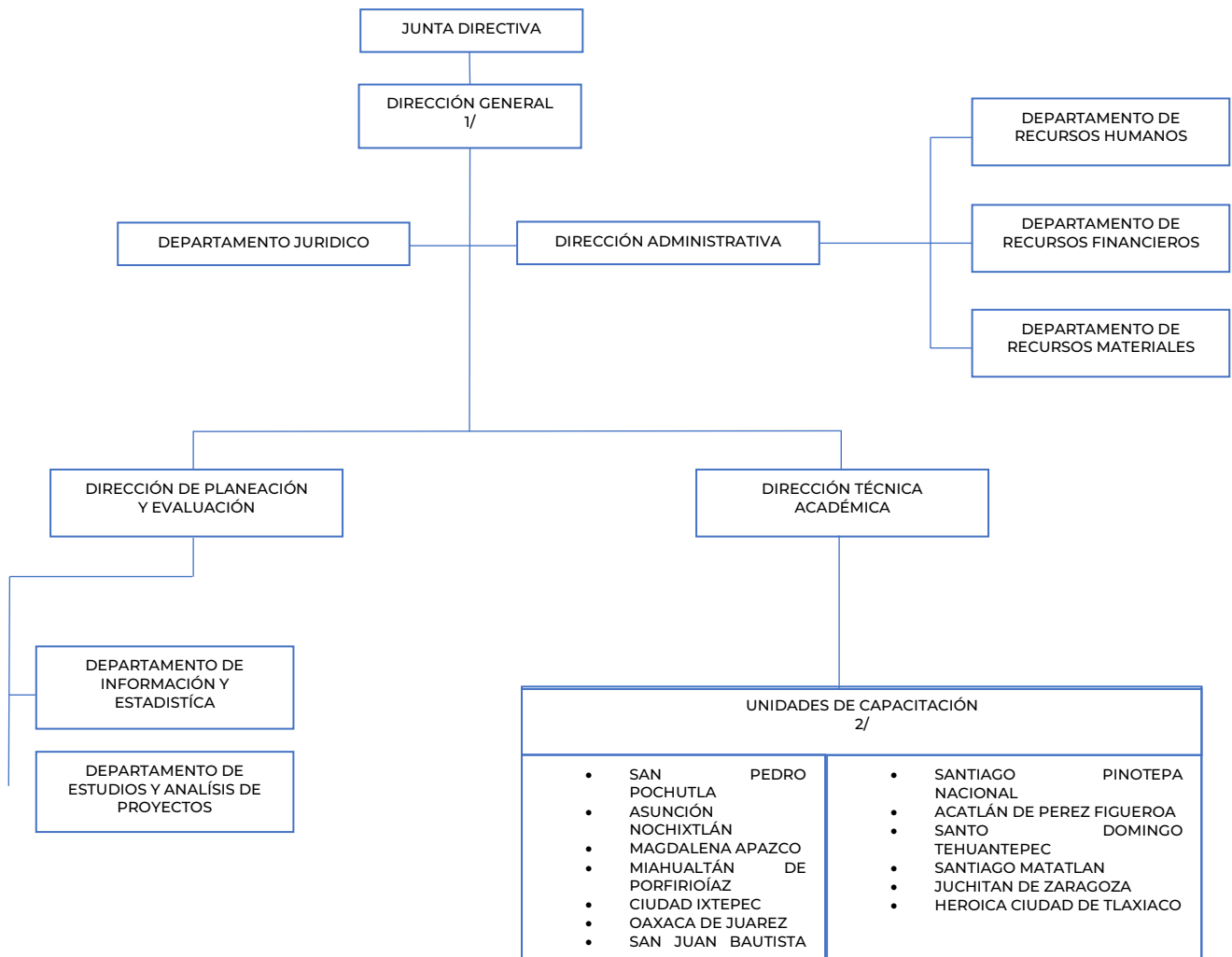



g) Fideicomisos de los cuales es fideicomitente o fideicomisario, y contratos análogos, incluyendo mandatos de los cuales es parte.

Esta dependencia descentralizada no cuenta con ningún tipo de Fideicomiso.

### **Bases de Preparación de los Estados Financieros**

a) Si se ha observado la normatividad emitida por el CONAC y las disposiciones legales aplicables.

- Constitución Política del Estado Libre y Soberano de Oaxaca.
- Ley Orgánica del Poder Ejecutivo del Estado de Oaxaca.
- Ley Estatal de Presupuesto y Responsabilidad Hacendaria.
- Ley General de Contabilidad Gubernamental.
- Ley de Disciplina Financiera de las Entidades Federativas y los Municipios.
- Ley de Ingresos del Estado.
- Decreto de Ley del Presupuesto de Egresos del Estado de Oaxaca para el Ejercicio Fiscal 2026.
- Ley de Entidades Paraestatales del Estado.
- Ley de Adquisiciones, Enajenaciones, Arrendamientos, Prestación de Servicios y Administración de bienes muebles e inmuebles del Estado de Oaxaca.
- Reglamento de la Ley Estatal de Presupuesto y Responsabilidad Hacendaria.
- Ley General de Transparencia y Acceso a la Información Pública.

b) La normatividad aplicada para el reconocimiento, valuación y revelación de los diferentes rubros de la información financiera, así como las bases de medición utilizadas para la elaboración de los estados financieros; por ejemplo: costo histórico, valor de



realización, valor razonable, valor de recuperación o cualquier otro método empleado y los criterios de aplicación de los mismos.

Los Estados Financieros de la entidad se han elaborado observando las normas emitidas por el Consejo Nacional de Armonización Contable, el Manual de Contabilidad Gubernamental y las disposiciones legales aplicables. El reconocimiento, valuación y revaluación, se realizó considerando que todos los eventos que afecten económicamente al ente público deben ser cuantificados en términos monetarios y se registrarán al costo histórico o al valor económico más objetivo en moneda nacional. Para aquellos bienes que no cuentan con un valor se les asigna un valor estimado.

Los Estados Financieros fueron preparados en apego a los Postulados Básicos de Contabilidad Gubernamental, mismos que configuran el Sistema de Contabilidad Gubernamental. Estos sustentan de forma técnica tanto el registro como la presentación de la información financiera con la finalidad de uniformar métodos, procedimientos y prácticas contables.

Se aplicó durante el periodo de enero a marzo la normatividad vigente para el reconocimiento, valuación y revelación de los diferentes rubros de la información Financiera, así como las bases de medición: valor de realización, respetando en el total de las operaciones su costo histórico.

c) Postulados básicos de Contabilidad Gubernamental (PBCG).

Los emitidos por el Consejo Nacional de Armonización Contable

- Sustancia Económica
- Entes Públicos
- Existencia Permanente
- Revelación Suficiente
- Importancia Relativa
- Registro e Integración Presupuestaria

- Consolidación de Información financiera
- Devengo Contable
- Valuación
- Dualidad Económica
- consistencia

d) Normatividad supletoria.

- Acuerdo por el que Emite al Clasificador funcional por Objeto del Gasto
- Acuerdo por el que se emite el Marco Metodológico sobre la forma y términos en que deberá orientarse el desarrollo de los componentes de las finanzas públicas con relación a los objetivos y prioridades, que en la materia establezca la planeación y desarrollo para su integración en la Cuenta Pública.
- Acuerdo por el que se emiten las principales reglas de Registro y Valoración del Patrimonio.
- Manual de Contabilidad Gubernamental
- Adecuaciones al Clasificador por Objeto del Gasto
- Acuerdo por el que se emite el Marco Conceptual de Contabilidad Gubernamental.
- Acuerdo por el que se emiten los Postulados Básicos de Contabilidad Gubernamental.
- Acuerdo por el que se emiten las Normas y Metodologías para la determinación de los Momentos Contables de los Egresos.
- Acuerdo por el que se emite el Clasificador por Objeto de Gasto.
- Acuerdo por el que se emite el Clasificador por Rubros de Ingresos
- Acuerdo por el que se emiten las Normas y Metodologías para la determinación de los Momentos Contables de los Ingresos.
- Acuerdo por el que se emiten las Normas y Metodologías para la Emisión de Información Financiera y Estructura de los Estados Financieros Básicos del ente Público y características de sus notas.
- Clasificador por Objeto del Gasto (Capítulo, Concepto y Partida Genérica).
- Clasificador por Tipo del Gasto.

- Clasificador Funcional del Gasto.
- Guías contabilizadoras.
- Instructivo de Manejo de Cuentas
- Guías Contabilizadora y Modelo de asientos
- Matriz de Conversión

e) Para las entidades que por primera vez estén implementando la base de devengado de acuerdo a la Ley de Contabilidad, deberán:

Esta entidad pública, desde ejercicios anteriores ya vienen implementando la base de devengado de conformidad con la Ley General de Contabilidad

- Revelar las nuevas políticas de reconocimiento; De acuerdo a lo establecido en el CONAC

## INGRESOS

Devengado. - Cuando exista jurídicamente el derecho al cobro.

Recaudado. - Cuando existe el cobro en efectivo o cualquier otro medio de pago

## EGRESOS

Comprometido. - Cuando se existe la aprobación por una autoridad competente de un acto administrativo, u otro instrumento jurídico que formaliza una relación jurídica con terceros para la adquisición de bienes y servicios.

Devengado. - Cuando se reconoce de una obligación de pago a favor de terceros por la recepción de conformidad de bienes, servicios contratados.



Ejercido. - Cuando se emite una cuenta por liquidar Certificada aprobada por la autoridad competente

Pagado. - Cuando se realiza la cancelación total o parcial de las obligaciones de pago.

- Su plan de implementación;
- Revelar los cambios en las políticas, la clasificación y medición de las mismas, así como su impacto en la información financiera, y
- Presentar los últimos estados financieros con la normatividad anteriormente utilizada con las nuevas políticas para fines de comparación en la transición a la base de devengado.

### **Políticas de Contabilidad Significativas**

Son los principios, bases, reglas y procedimientos específicos adoptados por el ente público en la elaboración y presentación de sus estados financieros.

El ente público seleccionará y aplicará sus políticas contables de manera congruente para transacciones, otros eventos y condiciones que sean similares.

- a) Actualización: se informará del método utilizado para la actualización del valor de los activos, pasivos y Hacienda Pública/Patrimonio y las razones de dicha elección. Así como informar de la desconexión o reconexión inflacionaria.

El registro de la contabilidad se realiza en base a los lineamientos establecidos por el Consejo Nacional de Armonización Contable y derivadas de pérdidas o destrucción de activos físicos se actualiza el



importe de los registros, cuando el valor histórico en libros sea diferente al costo de recuperación o de reposición y la diferencia se refleja como un resultado positivo o negativo según corresponda y de las depreciaciones realizada.

- b) Informar sobre la realización de operaciones en el extranjero y de sus efectos en la información financiera gubernamental, considerando entre otros el importe de las variaciones cambiarias reconocidas en el resultado (ahorro o desahorro).

Las operaciones que se llegarán a realizar en moneda extranjera se registrarán al devengarse en su equivalente en moneda nacional, y se actualizarán reconociendo el diferencial cambiario. En cumplimiento de los Postulados Básicos de Contabilidad Gubernamental, -Valuación y Consistencia.

- c) Método de valuación de la inversión en acciones de Compañías subsidiarias no consolidadas y asociadas.

Este Ente Público no realiza subsidios

- d) Sistema y método de valuación de inventarios y costo de lo vendido.

Los inventarios y almacenes se encuentran valuados a su costo de adquisición atendiendo a lo que señalan las Principales Reglas de Registro y Valoración del Patrimonio (Elementos Generales) emitidas por el Consejo de Nacional de Armonización Contable y el método aplicable para la valuación de los inventarios es el de costo históricos contenidos en las normas particulares aplicables a los distintos elementos integrantes de los estados Financieros.

- e) Beneficios a empleados:

No se tienen reservas para beneficios futuros de los empleados, más que las contempladas por la Ley del Seguro Social, en sus cuentas individuales, los cuales generarán rendimientos capitalizables y representan un pasivo en favor de los trabajadores, contabilizado y administrado por el Instituto Mexicano del Seguro Social o la opción del pago de las pensiones a cargo del Gobierno Estatal incluido el costo de su administración, de las diferentes modalidades establecidas en la Ley mencionada.

f) Provisiones:

De conformidad a las Reglas Específicas del Registro y Valoración del Patrimonio, en específico al numeral -12. Provisiones para demandas, juicios y contingencias, establece que representa el monto de las obligaciones a cargo del ente público, originadas en circunstancias ciertas, cuya exactitud del valor depende de un hecho futuro; estas obligaciones deben ser justificables y su medición monetaria debe ser confiable.

Derivado de lo anterior, no se registran provisiones en el ente público.

g) Reservas:

La entidad no realiza registro al no contar con reservas.

h) Cambios en políticas contables y corrección de errores.

De conformidad a las Reglas Específicas del Registro y Valoración del Patrimonio el numeral -16.1 Cambios en criterios contables, establece que los cambios en criterios contables pueden obedecer bien a una decisión voluntaria debidamente justificada, que implique la obtención de una mejor información o bien a la imposición de una norma, así mismo, el numeral -16.3 Errores, determina que los entes públicos elaborarán sus Estados Financieros corrigiendo los errores realizados en ejercicios



anteriores. Dichos errores pueden ser entre otros por omisiones, inexactitudes, imprecisiones, registros contables extemporáneos, errores aritméticos, errores en la aplicación de políticas contables, así como la inadvertencia o mala interpretación de hechos, junto con la revelación de los efectos que se tendrá en la información financiera del ente público, ya sea retrospectivos o prospectivos.

i) Reclasificaciones:

Se realizan reclasificaciones por la aplicación indebida de tipos de cuenta, concepto y claves de leyenda, que afectaron las cuentas de activo, pasivo y patrimonio, las cuales no tuvieron impacto en los resultados del ejercicio.

j) Depuración y cancelación de saldos.

Con el propósito de que la información emanada de la contabilidad muestre razonablemente los saldos, las acciones para realizar la depuración de subcuentas o determinar la cancelación de saldos, en el caso de que no exista un cierto grado de recuperabilidad, exigibilidad o procedencia de las operaciones integradas en los mismos, o bien cuando hayan prescrito las obligaciones de cobro o pago, la depuración y cancelación de saldo se realiza cada mes en diferentes cuentas contables con la finalidad de presentar cifras actualizadas en los Estados Financieros.

### **Posición en Moneda Extranjera y Protección por Riesgo Cambiario**

a) Activos en moneda extranjera.

Esta entidad no cuenta con Activos con moneda extranjera por tal razón no aplica.



b) Pasivos en moneda extranjera.

No se tienen Pasivos en moneda extranjera

c) Posición en moneda extranjera.

No se realizan transacciones en moneda extranjera.

d) Tipo de cambio.

No se tienen operaciones en moneda extranjera.

e) Equivalente en moneda nacional.

No se tienen operaciones en moneda extranjera.

### **Reporte Analítico del Activo**

a) Vida útil, porcentajes de depreciación y amortización utilizados en los diferentes tipos de activos, o el importe de las pérdidas por deterioro reconocidas.

En las Reglas Específicas del Registro y Valoración del Patrimonio se definió como vida útil de un activo, al período durante el que se espera utilizar el activo por parte del ente público, en este mismo documento se menciona que se considerará que un activo tiene una vida útil indefinida cuando, sobre la base de un análisis de todos los factores relevantes, no exista un límite previsible al período a lo largo del cual se espera que el activo genere rendimientos económicos o potencial de servicio para el ente público o a la utilización en la producción de bienes y servicios públicos. Con base en estas reglas, la entidad determinó que sus bienes tienen una vida útil definida dependiendo de los porcentajes por lo cual se deprecian, deterioran o amortizan.



- b) Cambios en el porcentaje de depreciación y amortización y en el valor de los activos ocasionado por deterioro.

Esta entidad no ha realizado cambios en el porcentaje.

- c) Importe de los gastos capitalizados en el ejercicio, tanto financieros como de investigación y desarrollo.

Esta entidad no ha realizado gastos de ninguna índole durante este periodo.

- d) Riesgos por tipo de cambio o tipo de interés de las inversiones financieras.

Esta entidad no ha realizado transacciones en moneda extranjera.

- e) Valor en el ejercicio de los bienes construidos por la entidad.

El ente Público no ha construido bienes.

- f) Otras circunstancias de carácter significativo que afecten el activo, tales como bienes en garantía, señalados en embargos, litigios, títulos de inversiones entregados en garantías, baja significativa del valor de inversiones financieras, etc.

Esta entidad no ha registrado los conceptos que se describen con antelación.

- g) Desmantelamiento de activos, procedimientos, implicaciones, efectos contables.

Este ente público no ha realizado los conceptos que se describen el presente inciso.



h) Administración de activos; planeación con el objetivo de que el ente los utilice de manera más efectiva.

Adicionalmente, se deben incluir las explicaciones de las principales variaciones en el activo, en cuadros comparativos como sigue:

a) Inversiones en valores.

Esta dependencia descentralizada no realiza Inversiones en valores

b) Patrimonio de Organismos Descentralizados de Control Presupuestario Indirecto.

No se cuenta con Patrimonio de Organismos descentralizados.

c) Inversiones en empresas de participación mayoritaria.

No se realiza Inversiones en empresas de participación minoritaria.

d) Inversiones en empresas de participación minoritaria.

No se realiza Inversiones en empresas de participación minoritaria.

e) Patrimonio de Organismos Descentralizados de Control Presupuestario Directo, según corresponda.

No se cuenta con Patrimonio de Organismos Descentralizados de control presupuestario directo, según corresponda.

### **Fideicomisos, Mandatos y Análogos**

a) Por ramo administrativo que los reporta.

Esta entidad no cuenta con Fideicomisos por ramo administrativo.

- b) Enlistar los de mayor monto de disponibilidad, relacionando aquéllos que conforman el 80% de las disponibilidades.

Esta entidad no cuenta con Fideicomisos por ramo administrativo

### **Reporte de la Recaudación**

- a) Análisis del comportamiento de la recaudación correspondiente al ente público o cualquier tipo de ingreso, de forma separada los ingresos locales de los federales.

Esta entidad no reacuda ningún tipo de ingresos

- b) Proyección de la recaudación e ingresos en el mediano plazo.

Esta entidad no cuenta con proyección de recaudación de ingresos

### **Información sobre la Deuda y el Reporte Analítico de la Deuda**

- a) Utilizar al menos los siguientes indicadores: deuda respecto al PIB y deuda respecto a la recaudación tomando, como mínimo, un período igual o menor a 5 años.

Esta entidad no cuenta con información de Deuda o Reporte Analítico de Deuda.

- b) Información de manera agrupada por tipo de valor gubernamental o instrumento financiero en la que se consideren intereses, comisiones, tasa, perfil de vencimiento y otros gastos de la deuda.

Esta entidad no se consideran intereses, comisiones, tasa, perfil de vencimiento y otros gastos de la deuda.



## **Calificaciones otorgadas**

No se cuenta con calificaciones otorgadas o certificaciones.

## **Proceso de Mejora**

- a) Principales Políticas de control interno.

Para el desarrollo de los programas deberá ser a mediano plazo y estarían basados en cuatro estrategias funcionales y cinco aspectos organizacionales, con objetivos operaciones, actividades, participantes, costos y evaluación sin reducción del presupuesto para obtener una eficiente atención en la capacitación y sensibilización de este programa.

- b) Medidas de desempeño financiero, metas y alcance.

Racionar el uso de los recursos, para alcanzar el cumplimiento de las funciones para el ejercicio completo.

## **Información por Segmentos**

Toda la información del Ente, está procesada y se encuentra disponible por Unidad Responsable de realizar las funciones propias.

## **Eventos Posteriores al Cierre**

El ente público no tiene hechos ocurridos en el periodo posterior al que informa, que proporcionen mayor evidencia sobre eventos que le afectan económicamente y que no se conocían a la fecha de cierre.



## **Partes Relacionadas**

No existen partes relacionadas que pudieran ejercer influencia significativa sobre la toma de decisiones financieras y operativas.

## **Responsabilidad sobre la Presentación Razonable de la Información Contable**

La Información Contable deberá estar firmada en cada página de la misma e incluir al final la siguiente leyenda: “Bajo protesta de decir verdad declaramos que los Estados Financieros y sus notas, son razonablemente correctos y son responsabilidad del emisor”. Lo anterior, no será aplicable para la información contable consolidada.

## **NOTAS DE DESGLOSE**

### **NOTAS AL ESTADO DE ACTIVIDADES**

#### **Ingresos y Otros Beneficios**

Este rubro está integrado por recursos Presupuestales, los ingresos corresponden a los recursos obtenidos en el periodo por concepto de transferencias, asignaciones, subsidios y subvenciones, pensiones y jubilaciones, en base al presupuesto autorizado y llevar a cabo las actividades de este organismo las cuales asciende a la cantidad de **\$ 22,794,049 (VIENTIDOS MILLONES SETECIENTOS NOVENTA Y CUATRO MIL CUARENTA Y NUEVE PESOS)** que representa el importe de los recursos que fueron comprometidos, devengados, ejercidos y pagados a través de las cuentas por liquidar certificadas durante el periodo enero – marzo del Ejercicio 2026.



## **Gastos y Otras Pérdidas**

Por lo que se refiere al ejercicio de Gastos y Otras pérdidas se integra de acuerdo a la clasificación establecida en el plan de cuentas a través de (4000) Transferencias, Asignaciones, Subsidios y Otras Ayudas, integrados por (1000) servicios personales, (2000) materiales, suministros y (3000) servicios generales, Otros gastos e Inversión pública, mismos que fueron comprometidos y devengados de las partidas presupuestarias contenidas en el clasificador por objeto del gasto y que asciende a la cantidad de **\$ 25,278,292 (VEINTICINCO MILLONES DOSCIENTOS SETENTA Y OCHO MIL DOSCIENTOS NOVENTA Y DOS PESOS).**

## **NOTAS AL ESTADO DE SITUACIÓN FINANCIERA**

El Estado de Situación Financiera muestra la posición financiera del Instituto de Capacitación y Productividad para el Trabajo del Estado de Oaxaca, valuados y elaborados de acuerdo con los Postulados Básicos de Contabilidad Gubernamental, Normas y Metodología para la Emisión de Información Financiera y Estructura de los Estados Financieros del Ente Público y características de sus Notas, emitidos por el Consejo Nacional de Armonización Contable (CONAC), el cual refleja los bienes y derechos que se clasifican en rubros de acuerdo a su disponibilidad de liquidez al igual que sus obligaciones o compromisos, agrupándolas con relación a su exigibilidad. La entidad tiene como propósito revelar información relativa a los recursos, derechos y obligaciones.

### **Activo**

#### **Efectivo y Equivalentes**

En este rubro se describen los recursos monetarios disponibles en el periodo enero-marzo 2026 que conforman el total del Activo Circulante, el cual ascienda a la cantidad de **\$ 8,902,135 (OCHO MILLONES NOVECIENTOS DOS MIL CIENTO TREINTA Y CINCO PESOS),** que en su totalidad son recursos depositados en cuentas bancarias para cubrir los

compromisos de pagos a diferentes proveedores, así como, pagos de impuestos y otras contribuciones y la ejecución de los gastos de operación de la Entidad, cuyo comparativo con 2025 se detalla a continuación:

<b>CUENTA</b>	<b>CONCEPTO</b>	<b>MARZO-2026</b>	<b>DICIEMBRE-2025</b>
1111	EFFECTIVO	0	0
1112	BANCOS/TESORERÍA	0	0
<b>1113</b>	<b>BANCOS/DEPENDENCIAS Y OTROS</b>	<b>8,902,135</b>	<b>7,973,035</b>
1261545460	ICAPET/BRIDGES UNIÓN EUROPEA/2024	67,365	
1298191201	ICAPET APORTACIÓN ESTATAL/2025	126,994	
1298191199	ICAPET APORTACIÓN FEDERAL/2025	478,197	
1347349759	ICAPET APORTACION ESTATAL 2026	804	
1347349740	ICAPET APORTACION FEDERAL 2026	8,228,761	
1114	INVERSIONES TEMPORALES (HASTA 3 MESES)	0	0
1115	FONDOS CON AFECTACIÓN ESPECÍFICA	0	0
1116	DEPÓSITOS DE FONDOS DE TERCEROS EN GARANTÍA Y/O ADMINISTRACIÓN	0	0
1119	OTROS EFECTIVOS Y EQUIVALENTES	0	0
	<b>TOTAL</b>	<b>8,902,135</b>	<b>7,973,035</b>

## Derechos a recibir Efectivo y Equivalentes y Bienes o Servicios

Representa el importe de las operaciones a corto plazo en las cuentas del activo circulante en el periodo enero-marzo de 2026, integrado por: Gastos a comprobar y Provisiones a terceros (retenciones de impuesto sobre sueldos y salarios, retenciones de cuotas de seguridad social, infonavit, seguro de vida) y otros deudores diversos en importe de **\$ \$ 1,051,503 (UN MILLÓN CINCUENTA Y UN MIL QUINIENTOS TRES PESOS)**.

CUENTA	DESCRIPCIÓN	90 DÍAS	180 DÍAS	MENOR O IGUAL 365 DÍAS	MAYOR A 365 DÍAS
<b>1.1.2.3.9.010</b>	<b>PROVISIONES A TERCEROS</b>	<b>439,843</b>			
1.1.2.3.9.010.9061	IMPUESTOS SOBRE SUELDOS Y SALARIOS	220,339	-	-	-
1.1.2.3.9.010.9062	I.S.R RETENCIONES POR ASIMILADOS Y SALARIOS	125,874	-	-	-
1.1.2.3.9.010.9063	I.S.R RETENCIÓN DEL 10% DE ARRENDAMIENTO	1	-	-	-
1.1.2.3.9.010.9088	IMSS	30,374	-	-	-
1.1.2.3.9.010.9098	IMSS CESANTIA Y VEJEZ	23,460	-	-	-
1.1.2.3.9.010.9155	CREDITO INFONAVIT	16,940	-	-	-
1.1.2.3.9.010.9169	RETARDOS E INASISTENCIAS	22,689	-	-	-
1.1.2.3.9.010.9327	1.25% REGIMEN SIMPLIFICADO DE CONFIANZA (RESICO)	166	-	-	-
<b>1.1.2.3.9.011</b>	<b>PROVISIONES A TERCES</b>	<b>611,660</b>			
1.1.2.3.9.011.0023	ITZA YANA MENDEZ CARRASCO/2025	94	-	-	-
1.1.2.3.9.011.0027	KAREN ITZEL LÓPEZ DIAZ/2025	611,566	-	-	-

**IMPUESTOS SOBRE SUELDOS Y SALARIOS:** El importe que se refleja por la cantidad de **\$ 220,339** corresponde al Recurso Estatal solicitado en las CLC,s número: 107,108,156 y 157. Por el concepto de impuestos del personal de Contato Confianza y Mandos Medios y Superiores, correspondiente a la primera y segunda quincena del mes de marzo-2026. mismos que serán solicitados, amortizados y pagados en el mes de abril-2026.

**I.S.R RETENCIONES POR ASIMILADOS Y SALARIOS:** El importe que se refleja por la cantidad de **\$ 125,874**, corresponde al Recurso Estatal solicitado en las CLC,s número: 117,118 y 119, por concepto de impuestos del personal (Instructores-honorarios), nómina y aguinaldo. El tramite se gestionará y regularizara en el mes de abril-2026.



**I.S.R RETENCIÓN DEL 10% DE ARRENDAMIENTO:** El importe que se refleja por la cantidad de **1**, se solicitara a la Secretaría de Finanzas la compensación y cancelación de saldos de ejercicios anteriores.

**IMSS:** El importe que se refleja por la cantidad de **\$ 30,374**, corresponde al Recurso Estatal solicitado en las CLC,s número 107,108,156 y 157 Por el concepto de impuestos Cotas Obreras IMSS, del personal de Contrato Confianza y Mandos Medios y Superiores, corresponde a primera y segunda quincena del mes de marzo-2026, mismos que serán solicitados y pagados en el mes de abril-2026.

**IMSS CESANTIA Y VEJEZ:** El importe que se refleja por la cantidad de **\$ 23,460**, corresponde al Recurso Estatal solicitado en las CLC,s número 107,108,156 y 157. Por el concepto de impuestos Cuotas Obreras RCV, del personal de Contrato Confianza, Mandos Medios y Superiores correspondientes a la primera y segunda quincena del mes de marzo-2026, mismos que serán solicitados y pagados en el mes de abril-2026.

**CREDITO INFONAVIT:** El importe que se refleja por la cantidad de **\$ 16,940**, corresponde al Recurso Estatal solicitado en las CLC,s número: 107,108,156 y 157. Por el concepto de impuestos Cuotas Obreras RCV, Credito Infonavit, correspondiente al mes de marzo-2026; del personal de Contrato Confianza y Mandos Medios y Superiores. Se regularizará en el mes de abril-2026

**RETARDOS E INASISTENCIAS:** El importe que se refleja por la cantidad de **\$ 22,689**, se hace la siguiente aclaración:

**1.-** La cantidad de **\$ 18,200**, corresponde al ejercicio 2025, se solicitará en el mes de abril a la Dirección de Contabilidad Gubernamental, autorice el registro contable por compensación de saldos para amortizar y cancelar con su contracuenta: **2.1.1.7.9.020.0020**.

**2.-** La diferencia por un importe de **\$ 4,409**, corresponde a las CLC,s número 49,50,107 y 108, del mes de febrero y marzo, se solicitará en el mes de abril a la Dirección de Contabilidad Gubernamental, autorice el registro



contable por compensación de saldos para amortizar y cancelar con su contracuenta: **2.1.1.7.9.020.0020**.

**1.25% REGIMEN SIMPLIFICADO DE CONFIANZA (RESICO):** El importe que se refleja por la cantidad de **\$ 166**, se hace la siguiente aclaración:

**1.-** La cantidad de **\$ 156**, corresponde a saldos por concepto de economías del ejercicio 2025, se solicitará en el mes de abril a la Dirección de Contabilidad Gubernamental, autorice el registro contable por compensación de saldos para amortizar y cancelar con su contracuenta: **2.1.1.7.1.024.0001**

**2.-** La diferencia por cantidad de **\$ 9**, que se refleja al cierre del mes de marzo-2026, corresponde a la CLC,s número 135 y 136, la cual se regularizara en el mes de abril-2026.

**ITZAYANA MENDEZ CARRASCO/2025:** El importe que se refleja por la cantidad de **\$ 94**, corresponde a saldos por concepto de economías, se solicitara a la Dirección de Contabilidad Gubernamental, autorice el registro contable por compensación de saldos.

**KAREN ITZEL LÓPEZ DIAZ/2025:** El importe que se refleja por la cantidad de **\$ 611,566**, corresponde al registro del cobro que realizó directamente la Institución Bancaria por concepto de laudo laboral a nombre de la C. Paulina Vásquez Salinas, correspondiente al expediente laboral 188/2017. La directora administrativa realizará las gestiones pertinentes para la regularización vía presupuestal ante la Secretaría de Finanzas y con esto se hará la amortización de dicho movimiento bancario.

Nota: este proceso se retoma nuevamente ante las instancias legales correspondientes y el departamento Jurídico del Intituto por haber inconsistencias al haber realizado el pago la Institución Bancaria.

## **Inventarios**

Esta entidad no realiza ningún tipo de proceso de transformación y/o elaboración de bienes.

## Almacenes

Esta entidad no cuenta con el método de valuación, así como la conveniencia de su aplicación.

## Inversiones Financieras

Esta entidad no cuenta con Fideicomisos, Mandatos y Contratos Análogos

## Bienes Muebles, Inmuebles e Intangibles

La integración de Bienes Inmuebles e Intangibles se cuenta con un saldo en el periodo enero-marzo de 2026 de **\$75,453,470 (SETENTA Y CINCO MILLONES CUATROCIENTOS CINCUENTA Y TRES MIL CUATROCIENTOS SETENTA PESOS)**, comparativo con 2025 como se muestra en el siguiente cuadro:

### 1.2.3.1.0 TERRENOS

CUENTA	DESCRIPCIÓN	MARZO-2025	DICIEMBRE--2025
1.2.3.1.0.001.0001	PLANTEL SAN JUAN BAUTISTA TUXTEPEC	1,787,022	1,787,022
1.2.3.1.0.001.0002	PLANTEL OAXACA DE JUAREZ	6,930,767	6,930,767
1.2.3.1.0.001.0003	PLANTEL MAGDALENA APASCO	2,615,032	2,615,032
1.2.3.1.0.001.0004	PLANTEL SANTIAGO PINOTEPA NACIONAL	4,375,966	4,375,966
1.2.3.1.0.001.0005	PLANTEL SANTIAGO MATATLAN	452,613	452,613
1.2.3.1.0.001.0006	PLANTEL ACATLAN DE PEREZ FIGUEROA	643,557	643,557
1.2.3.1.0.001.0007	PLANTEL SAN PEDRO POCHUTLA	1,203,750	1,203,750
1.2.3.1.0.001.0008	PLANTEL SANTO DOMINGO TEHUANTEPEC	2,896,271	2,896,271
1.2.3.1.0.001.0009	PLANTEL CIUDAD IXTEPEC	1,605,000	1,605,000
1.2.3.1.0.001.0010	PLANTEL MIAHUATLAN DE PORFIRIO DIAZ	182,136	182,136
1.2.3.1.0.001.0011	PLANTEL H. CIUDAD DE TLAXIACO	623,583	623,583
1.2.3.1.0.001.0012	PLANTEL ASUNCION NOCHIXTLAN	3,299,748	3,299,748
		<b>26,615,443</b>	<b>26,615,443</b>

### 1.2.3.3.0 EDIFICIOS NO RESIDENCIALES

CUENTA	DESCRIPCIÓN	MARZO-2026	DICIEMBRE-2025
1.2.3.3.0.001.0001	PLANTEL SAN JUAN BAUTISTA TUXTEPEC	800,478	800,478
1.2.3.3.0.001.0002	PLANTEL OAXACA DE JUAREZ	5,497,304	5,497,304
1.2.3.3.0.001.0003	PLANTEL MAGDALENA APASCO	1,922,655	1,922,655
1.2.3.3.0.001.0004	PLANTEL SANTIAGO PINOTEPA NACIONAL	1,048,445	1,048,445
1.2.3.3.0.001.0005	PLANTEL SANTIAGO MATATLAN	2,059,352	2,059,352
1.2.3.3.0.001.0006	PLANTEL ACATLAN DE PEREZ FIGUEROA	1,759,069	1,759,069
1.2.3.3.0.001.0007	PLANTEL SAN PEDRO POCHUTLA	742,235	742,235
1.2.3.3.0.001.0008	PLANTEL SANTO DOMINGO TEHUANTPEC	1,334,293	1,334,293
1.2.3.3.0.001.0009	PLANTEL CIUDAD IXTEPEC	403,257	403,257
1.2.3.3.0.001.0010	PLANTEL MIAHUATLAN DE PORFIRIO DIAZ	31,092	31,092
1.2.3.3.0.001.0011	PLANTEL H. CIUDAD DE TLAXIACO	916,548	916,548
1.2.3.3.0.001.0012	PLANTEL ASUNCION NOCHIXTLAN	1,504,575	1,504,575
		<b>18,019,301</b>	<b>18,019,301</b>

### 1.2.4.1. MOBILIARIO Y EQUIPO DE ADMINISTRACIÓN

CUENTA	DESCRIPCIÓN	MARZO-2026	DICIEMBRE--2025
1.2.4.1.1	MUEBLES DE OFICINA Y ESTANTERÍA	5,469,189	5,477,852
1.2.4.1.3	EQUIPO DE CÓMPUTO Y DE TECNOLOGÍAS DE LA INFORMACIÓN	6,042,607	6,229,533
1.2.4.1.9	OTROS MOBILIARIOS Y EQUIPOS DE ADMINISTRACIÓN	427,712	445,609
		<b>11,939,508</b>	<b>12,152,994</b>

### 1.2.4.2. MOBILIARIO Y EQUIPO EDUCACIONAL RECREATIVO

CUENTA	DESCRIPCIÓN	MARZO-2026	DICIEMBRE-2025
1.2.4.2.1	EQUIPOS Y APARATOS AUDIOVISUALES	1,210,604	1,226,262
1.2.4.2.3	CÁMARAS FOTOGRÁFICAS Y DE VIDEO	258,475	258,475
1.2.4.2.9	OTRO MOBILIARIO Y EQUIPO EDUCACIONAL Y RECREATIVO	334,217	334,217
		<b>1,803,296</b>	<b>1,818,954</b>

### 1.2.4.3. EQUIPO E INSTRUMENTAL MÉDICO Y DE LABORATORIO

CUENTA	DESCRIPCIÓN	MARZO-2026	DICIEMBRE-2025
1.2.4.3.2	INSTRUMENTAL MÉDICO Y DE LABORATORIO	143,952	143,952
		<b>143,952</b>	<b>143,952</b>

#### 1.2.4.4. VEHÍCULOS Y EQUIPO DE TRANSPORTE

CUENTA	DESCRIPCIÓN	MARZO-2026	DICIEMBRE-2026
1.2.4.4.1	VEHÍCULOS Y EQUIPO TERRESTRE	8,854,896	7,557,084
		<b>8,854,896</b>	<b>7,557,084</b>

#### 1.2.4.6. MÁQUINARIA, OTROS EQUIPOS Y HERRAMIENTAS

CUENTA	DESCRIPCIÓN	MARZO-2026	DICIEMBRE-2025
1.2.4.6.4.	SISTEMAS DE AIRE ACONDICIONADO	316,792	328,795
1.2.4.6.5.	EQUIPO DE COMUNICACION Y TELECOMUNICACION	126,071	126,071
1.2.4.6.6.	EQUIPOS DE GENERACION ELECTRICA	146,553	146,553
1.2.4.6.7.	HERRAMIENTAS Y MAQUINAS -HERRAMIENTAS	3,476,086	3,476,086
1.2.4.6.9	OTROS EQUIPOS	4,011,572	4,015,516
		<b>8,077,074</b>	<b>8,093,022</b>

### Estimaciones y Deterioros

Depreciación, Deterioro y amortización Acumulada de Bienes.

En este rubro el saldo del periodo enero-marzo de 2026 por este concepto es de **\$ 22,508,357 (VEINTIDOS MILLONES QUINIENTOS OCHO MIL TRESCIENTOS CINCUENTA Y SIETE PESOS)** comparativo a 2025, como se muestra:

Concepto	Marzo	Diciembre
	2026	2025
DEPRECIACIÓN ACUM. DE MOB. Y EQUIPO DE ADMINISTRACIÓN	8,875,118	8,494,376
DEPRECIACIÓN ACUM. DE MOB. Y EQUIPO EDUCACIONAL Y RECREATIVO	1,462,631	1,470,952
DEPRECIACIÓN ACUM. DE EQUIPO E INSTRUMENTAL MÉDICO Y DE LABORATORIO	138,194	138,194
DEPRECIACIÓN ACUM. DE EQUIPO DE TRANSPORTE	6,135,093	6,045,667
DEPRECIACIÓN ACUM. DE MÁQUINARIA, OTRO EQUIPO Y HERRAMIENTAS	5,897,322	5,205,088
<b>TOTAL:</b>	<b>\$ 22,508,357</b>	<b>21,354,277</b>

## Otros Activos

Esta entidad no cuenta con otros activos

## Pasivo

### Cuentas y Documentos por pagar

Los pasivos de la entidad muestran durante el periodo enero-marzo del 2026, un saldo de **\$ 5,771,102 (CINCO MILLONES NOVECIENTOS CUARENTA Y CUATRO MIL SEISCIENTOS VEINTISEIS PESOS)**, los cuales corresponden a pasivos circulantes por compromisos de pagos adquiridos en el periodo en mención con proveedores por adquisición de bienes y contratación de obras públicas, transferencias internas, así como retenciones de impuestos por pagar a corto plazo y otras cuentas por pagar a corto plazo.

### CUENTAS POR PAGAR A CORTO PLAZO

DESCRIPCIÓN	90 DÍAS	180 DÍAS	MENOR O IGUAL A 365 DÍAS	MAYOR A 365 DÍAS
Transferencias Internas y Asignaciones al Sector Público	4,102,741	-	-	-
Retenciones de Impuestos por Pagar a cp	1,231,438	-	-	-
Retenciones del Sistema de Seguridad Social por Pagar a cp	247,033	-	-	-
Otras Retenciones y Contribuciones por Pagar a cp	188,897	-	-	-
Otras Cuentas por Pagar a cp	994	-	-	-



## **Transferencias Internas y Asignaciones al Sector Público**

**2.1.1.5.1.001.0645: Nómina Federal/2025:** Se informa que el importe por la cantidad de **\$ 45,725**, que se refleja al cierre del mes de marzo, corresponde a las CLC,s 986,995, ya que no fueron pagas en su totalidad al personal de instructores por rechazo del banco, por exceder los límites autorizados en su tarjeta, por estar indomiciliados, motivo por el cual se realizara el pago en el mes de abril-2026

**2.1.1.5.1.001.0646: Nómina Estatal/2025:** : Se informa que el importe por la cantidad de **\$ 8,922**, que se refleja al cierre del mes de marzo, corresponde a las CLC,s número: 117 y 118, ya que no fueron pagas en su totalidad al personal de instructores por rechazo del banco, por exceder los límites autorizados en su tarjeta, por estar indomiciliados, motivo por el cual se realizara el pago en el mes de abril-2026.

**2.1.1.5.1.001.0651: IMPUESTOS I.M.S.S./2026,** el importe que se refleja al cierre del mes de marzo-2026 por la cantidad de **\$ 90**, corresponde a las CLC,s número 92,103 y 105, es la diferencia que existe entre la CLC,s solicitada y folios del **SIPARE**, se hará el reintegro a la Secretaría de Finanzas.

**2.1.1.5.1.001.0652: Nómina Federal/2026:** Se informa que el importe por la cantidad de **\$ 245,475**, que se refleja al cierre del mes de marzo, corresponde a las CLC,s número: 51,52,80 y 81, fueron pagas en su totalidad al personal de instructores, pero la Institución Bancaria rechazo los pagos por: exceder los límites autorizados en su tarjeta, por estar indomiciliados, motivo por el cual se realizara el pago en el mes de abril-2026

**2.1.1.5.1.411.A5ZM INSTITUTO DE CAPACITACION Y PRODUCTIVIDAD PARA EL TRABAJO DEL ESTADO DE OAXACA: 2,511,421,** el importe corresponde a la primera y segunda quincena de marzo, CLC,s número: 109,110,158 y 159, el pago se realizara en el mes de abril-2026.



**2.1.1.5.1.411.A64V INSTITUTO MEXICANO DEL SEGURO SOCIAL \$ 1,291,108**, este importe corresponde a las CLC,s número: 59, 111,112 y 113 el pago se realizara en el mes de abril-2026.

### **Retenciones de Impuestos por Pagar a cp:**

**2.1.1.7.1.002.0002 Impuesto sobre Sueldos y Salarios:** La cantidad de **\$ 790,945**, corresponde al impuesto generado por el pago de servicios personales de Contrato Confianza, Mandos Medios y Superiores, correspondiente al mes de enero, febrero y marzo. Se regularizará en el mes de abril-2026.

**2.1.1.7.1.003.0003 I.S.R. Retenciones por Asimilados y Salarios:** La cantidad de **\$ 440,328**, impuestos generados por el pago realizado en el mes de marzo, por concepto de aguinaldo a instructores, de la CLC,s número: 114,115,116,117,118 y 119, se regularizará en el mes de abril-2026.

**2.1.1.7.1.024.0001 Retención 1.25% Regimen Simplificado de Confianza RESICO:** Al cierre del mes de marzo-2026, se refleja un importe por comprobar por la cantidad de **\$ 165**, y se desglosa de acuerdo a lo siguiente:

**1.-** Existe un importe por la cantidad de **\$ 156**, se solicitará a la Dirección de Contabilidad de la Seretaría de Finanzas la autorización para realizar el registro contable por compensación de saldos en el mes de abril-2026 y con esto se amortiza y cancela la cuenta contable.

La diferencia es por la cantidad de **\$ 9**, corresponde a la CLC,s número 135 y 136, este importe se comprobara y se pagara en el mes de abril-2026.

### **Retenciones del Sistema de Seguridad Social por Pagar a cp:**

**2.1.1.7.2.001.0001 IMSS:** La cantidad de **\$ 121,050**, al cierre del mes de marzo se integra según detalle:



**1.-** La cantidad de **\$ 11,086**, corresponde al ejercicio 2025, de la CLC,s número: 1034, recurso estatal, se regularizará el pago en el mes de abril-2026.

**2.-** la diferencia por el importe de **\$ 109,964**, corresponde a las CLC,s número: 3,4,26,27,51,52,78,79,80,81,107,108,156 y 157 impuestos de cuotas obreras imss, por el concepto de sueldos y prestaciones del personal de Contrato Cofianza y Mandos Medios y Superiores, correspondiente a los meses enero, febrero y marzo-2026, pagados en el mes de marzo-2026. Los cuales serán regularizados y pagados en el mes de abril-2026

**2.1.1.7.2.011.0011 IMSS Cesantia y Vejez: \$ 125,982**, la cantidad al cierre del mes de marzo se integra según detalle:

**1.-** La cantidad de **\$ 40,789**, corresponde al ejercicio 2025, de las CLC,s número: 943,944,1033 y 1034, recurso estatal, se regularizará el pago en el mes de abril-2026.

**2.-** la diferencia por el importe de **\$ 85,193**, corresponde a las CLC,s número: 3,4,26,27,51,52,80,81,107,108,156 y 157, recursos Estatales y Federales de impuestos de IMSS Cesantia y Vejez del personal de Contrato Cofianza y Mandos Medios y Superiores, correspondiente al mes de enero y febrero y marzo-2026. se regularizará el pago en el mes de abril-2026.

#### **Otras Retenciones y Contribuciones por Pagar a cp:**

**2.1.1.7.9.006.0006 CREDITO INFONAVIT: \$ 75,193**, la cantidad al cierre del mes de marzo se integra según detalle:

**1.-** La cantidad de **\$ 30,173**, corresponde al ejercicio 2025, de las CLC,s número: 883,884,943,944,1033 y 1034, recurso estatal, se regularizará el pago en el mes de abril-2026.



**2.-** la diferencia por el importe de **\$ 45,020**, corresponde a las CLC,s número: 3,4,26,27,51,52,80,81,107,108,156 y 157, recursos Estatales y Federales de impuestos de Cuotas Obreras Crédito INFONAVIT del personal de Contrato Cofianza y Mandos Medios y Superiores, correspondiente al mes de enero y febrero y marzo-2026. se regularizará el pago en el mes de abril-2026.

**2.1.1.7.9.020.0020 RETARDOS E INASISTENCIAS:** El importe que se refleja por la cantidad de **\$ 113,704**, la cantidad al saldo del mes de marzo se integra según detalle:

**1.-** La cantidad de **\$ 18,200**, corresponde al ejercicio 2025, se solicitará en el mes de abril a la Dirección de Contabilidad Gubernamental, autorice el registro contable por compensación de saldos para amortizar y cancelar con su contracuenta: **1.1.2.3.9.010.9169**

**2.-** la cantidad por el importe de **\$ 90,164**, corresponde al ejercicio 2025, esta cantidad será reintegrada a la Tesorería de la Federación. En el mes de abril.

**3.-** La diferencia por un importe de **\$ 7,082**, corresponde al presente ejercicio, Recurso Estatal y Federal.

#### **Otras Cuentas por Pagar a cp:**

**2.1.1.9.9.001.0028 Productos Financieros CTA.1261545460 Convenio PROTEJ-BRIGES/2024,** El importe reflejado al cierre del mes de marzo-2026 por la cantidad de **\$ 176**, corresponde a Productos Fiancieros que se se generaron en la cuenta bancaria.

En el convenio que se firmo, no dice nada respecto a que cuenta se van a reintegrar los Productos Financieros, o en su caso que se deben hacer con esos recursos que produce la cuenta bancaria por tal motivo seguirá reflejándose en los Estados Financieros ese importe sin ningún movimiento a la fecha.

- En relación a la cuenta bancaria número: 1261545460 ICAPET BRIDGES UNIÓN EUROPEA 2024, se apertura en el mes de marzo de 2024. Derivado del convenio que se celebró con este Instituto.
- Revisando el convenio en el punto 1. Datos Generales que a la letra dice:
  - Fecha de inicio del proyecto: fecha fijada: 1 de diciembre de 2023
  - Fecha de finalización del proyecto: 30 de noviembre de 2026
  - Duración del proyecto: 36 meses
- Derivado de las fechas que están plasmadas en el convenio, se informa a la Dirección de Contabilidad Gubernamental, que por tal motivo no se podrá cancelar la cuenta bancaria hasta la finalización del convenio en mención.

**2.1.1.9.9.001.0029 Recursos Financieros/2025 Apertura de Bancos:** El importe que se refleja al cierre de marzo-2026 por la cantidad de **\$ 3**, corresponde al depósito que se realizó para poder aperturar las cuentas bancarias Estatal y Federal del ejercicio 2025, la cuenta contable se podrá cancelar hasta el cierre del ejercicio. A la fecha no se realiza el cierre de las cuentas bancarias, por tal motivo no se puede hacer la cancelación de las mismas.

**2.1.1.9.9.001.0030 Productos Financieros 1298191199 (ICAPET APORTACIÓN FEDERAL 2025),** El importe que se refleja al cierre del mes de marzo por la cantidad de **\$ 694**, corresponde a los productos financieros que se generaron en la propia cuenta bancaria del mes de marzo-2026, se informa que mes con mes se realizan los reintegros a la Tesorería de la Federación. Este importe se reintegrará y será registrado en el mes de abril-2026.



**2.1.1.9.9.001.0031 Productos Financieros CTA:1298191201 (ICAPET APORTACIÓN ESTATAL-2025)**, El importe que se refleja al cierre del mes de marzo-2026 por la cantidad de **\$ 33**, corresponde a los productos financieros que se generaron en la propia cuenta bancaria del mes de marzo, se informa que mes con mes se realizan los reintegros a la Secretaría de Finanzas. Este importe se reintegrará en el mes de abril-2026.

**2.1.1.9.9.001.0033 Compensación del Banco desfase de SPEI/2025:** El importe por la cantidad **\$ 7**, corresponde al deposito que realizo la institución bancaria a la cuenta número: 1298191201 ICAPET APORTACIÓN ESTATAL/2025, derivado del retraso por la dispersión del pago de nóminas al personal de este Instituto. Se le informo y solicito en forma verbal a la Dirección de Contabilidad Gubernamental de la Secretaría de Finanzas, nos proporcionaran la cuenta bancaria o el precdimiento a seguir para realizar el reintegro por ese mismo importe con el fin de cancelar la cuenta contable. A la fecha estamos en espera de dicha información.

**2.1.1.9.9.001.0036 RECURSOS FINANCIEROS/APERTURA DE CUENTAS BANCARIAS/2026**, El importe que se refleja por la cantidad de **\$ 2.00** al cierre del mes de marzo-2026, es derivado a la apertura de la cuenta bancaria, lo que significa que dicha cantidad no se podrá cancelar o reintegrar y seguirá arrastrandose este saldo hasta que finalice el cierre del ejercicio presupuestal 2026.

**2.1.1.9.9.001.0037 PRODUCTOS FINANCIEROS CTA: 072640013473497599- APORTACIÓN ESTATAL-2026:** El importe que se refleja al cierre del mes de marzo-2026 por la cantidad de **\$ 15**, corresponde a los productos financieros que se generaron en la propia cuenta bancaria del mes de marzo, se informa que mes con mes se realizan los reintegros a la Secretaría de Finanzas. Este importe se reintegrará en el mes de abril-2026.



**2.1.1.9.9.001.0038 PRODUCTOS FINANCIEROS 072640013473497405 - ICAPET APORTACIÓN FED-2026:** El importe que se refleja al cierre del mes de marzo-2026 por la cantidad de **\$ 64**, corresponde a los productos financieros que se generaron en la propia cuenta bancaria del mes de marzo, se informa que mes con mes se realizan los reintegros a la Secretaría de Finanzas. Este importe se reintegrará en el mes de abril-2026.

### **Fondos y Bienes de Terceros en Garantía y/o Administración**

Esta entidad no cuenta con Fondos y Bienes de Terceros en Garantía y/o Administración.

### **Pasivos Diferidos**

Esta entidad no cuenta con pasivos diferidos

### **Provisiones**

Esta entidad no cuenta con provisiones

### **Otros Pasivos**

Esta entidad no cuenta con otros pasivos

## NOTAS AL ESTADO DE VARIACIÓN EN LA HACIENDA PÚBLICA

El Estado de Variación de la Hacienda Pública/Patrimonio de la Entidad correspondiente al periodo enero-marzo 2026, muestran los bienes y derecho propios de la entidad, así como las variaciones reflejadas durante el periodo en mención en comparación con el periodo 2025, como se muestra:

Concepto	Marzo	Diciembre
	2026	2025
Hacienda Pública/Patrimonio Contribuido	41,973,329	41,973,329
Hacienda Pública/Patrimonio Generado de ejercicios anteriores	17,638,564	16,590,318
Hacienda Pública/Patrimonio Generado del ejercicio	-2,484,244	1,064,464
<b>Total Hacienda Pública/Patrimonio:</b>	<b>\$57,127,649</b>	<b>\$59,629,111</b>

## NOTAS AL ESTADO DE FLUJOS DE EFECTIVO

Se refleja el origen y aplicación de los recursos en flujo de efectivo por las actividades de; Operación, Inversión y Financiamiento, las cuales se representan en Efectivo y Equivalentes

### Efectivo y equivalentes.

El análisis de los saldos inicial y final que figuran en la última parte del Estado de Flujo de Efectivo en la cuenta de efectivo y equivalentes determinado, por actividad de operación, inversión y financiamientos es como sigue.

<b>Efectivo y Equivalentes</b>		
<b>Concepto</b>	<b>Marzo 2026</b>	<b>Diciembre 2025</b>
Efectivo	0.00	0.00
Bancos/Tesorería	0.00	0.00
Bancos/Dependencias y Otros	8,902,135	7,973,035
Inversiones Temporales (Hasta 3 meses)	0.00	0.00
Fondos con Afectación Específica	0.00	0.00
Depósitos de Fondos de Terceros en Garantía y/o Administración	0.00	0.00
Otros Efectivos y Equivalentes	0.00	0.00
<b>Total</b>	<b>8,902,135</b>	<b>7,973,035</b>

El instituto de Capacitación y Productividad para el Trabajo del Estado de Oaxaca, detalla las actividades de Inversión efectivamente pagadas, respecto al apartado de aplicación.



GOBIERNO DEL ESTADO  
DE OAXACA



**ICAPET**

INSTITUTO DE CAPACITACIÓN Y PRODUCTIVIDAD  
PARA EL TRABAJO DEL ESTADO DE OAXACA

<b>Adquisiciones de Actividades de Inversión efectivamente pagadas</b>		
<b>Concepto</b>	<b>Marzo 2026</b>	<b>Diciembre 2025</b>
<b>Bienes Inmuebles, Infraestructura y Construcciones en Proceso</b>	<b>0</b>	<b>0</b>
Terrenos	0	0
Viviendas	0	0
Edificios no Residenciales	0	0
Infraestructura	0	0
Construcciones en Proceso en Bienes de Dominio Público	0	0
Construcciones en Proceso en Bienes Propios	0	0
Otros Bienes Inmuebles	0	0
<b>Bienes Muebles</b>	<b>0</b>	<b>0</b>
Mobiliario y Equipo de Administración	0	0
Mobiliario y Equipo Educativo y Recreativo	0	0
Equipo e Instrumental Médico y de Laboratorio	0	0
Vehículos y Equipo de Transporte	0	0
Equipo de Defensa y Seguridad	0	0
Maquinaria, Otros Equipos y Herramientas	0	0
Colecciones, Obras de Arte y Objetos Valiosos	0	0
Activos Biológicos	0	0
<b>Otras Inversiones</b>	<b>0</b>	<b>0</b>
<b>Total</b>	<b>0</b>	<b>0</b>

Conciliación de los Flujos de Efectivo Netos de las Actividades de Operación y la cuenta de Ahorro/Desahorro antes de Rubros Extraordinarios.

<b>CONCILIACION DE FLUJOS DE EFECTIVO NETOS</b>		
<b>Concepto</b>	<b>Marzo 2026</b>	<b>Diciembre 2025</b>
<b>Resultados del Ejercicio Ahorro/Desahorro</b>	<b>-2,484,244</b>	<b>1,065,464</b>
<b>Movimientos de partidas (o rubros) que no afectan al efectivo</b>	<b>3,413,343</b>	<b>-765,283</b>
Depreciación	-	1,399,173
Amortización	-	-
Disminución de cuentas por cobrar	-	-
Disminución en cuentas por pagar	2,179,328	-178,740
Incrementos en las provisiones	-	-
Incremento en inversiones producido por revaluación	-	-
Resultado de ejercicio anteriores	-17,218	-300,072
Incremento en cuentas por cobrar	1,251,233	-1,685,645
<b>Flujos de Efectivo Netos de las Actividades de Operación</b>	<b>929,100</b>	<b>300,181</b>

Los conceptos incluidos en los movimientos de partidas (o rubros) que no afectan al efectivo, que aparecen en el cuadro anterior son enunciativos y tienen como finalidad mostrar algunos ejemplos para elaborar este cuadro

## CONCILIACIÓN ENTRE LOS INGRESOS PRESUPUESTARIOS Y CONTABLES, ASÍ COMO ENTRE LOS EGRESOS PRESUPUESTARIOS Y LOS GASTOS CONTABLES

La conciliación se presentará atendiendo a lo dispuesto por el “Acuerdo por el que se emite el formato de conciliación entre los ingresos presupuestarios y contables, así como entre los egresos presupuestarios y los gastos contables” y sus modificaciones.

<b>INSTITUTO DE CAPACITACIÓN Y PRODUCTIVIDAD PARA EL DESARROLLO DEL ESTADO DE OAXACA</b> <b>Conciliación entre los Ingresos Presupuestarios y Contables</b> <b>Del 01 de enero al 31 de marzo de 2026</b> <b>(Cifras en pesos)</b>	
Concepto	Marzo 2026
<b>1. Total de Ingresos Presupuestarios</b>	<b>25,278,292</b>
<b>2. Más Ingresos Contables No Presupuestarios</b>	
2.1 Ingresos Financieros	
2.2 Incremento por Variación de Inventarios	
2.3 Disminución del Exceso de Estimaciones por Pérdida o Deterioro u Obsolescencia	
2.4 Disminución del Exceso de Provisiones	
2.5 Otros Ingresos y Beneficios Varios	
2.6 Otros Ingresos Contables No Presupuestarios	-2,484,244
<b>3. Menos Ingresos Presupuestarios No Contables</b>	
3.1 Aprovechamientos Patrimoniales	
3.2 Ingresos Derivados de Financiamientos	
3.3 Otros Ingresos Presupuestarios No Contables	
<b>4. Total de Ingresos Contables</b>	<b>22,794,049</b>

<b>INSTITUTO DE CAPACITACIÓN Y PRODUCTIVIDAD PARA EL DESARROLLO DEL ESTADO DE OAXACA</b>	
<b>Conciliación entre los Egresos Presupuestarios y los Gastos Contables</b>	
<b>Del 01 de enero al 31 de marzo de 2026</b>	
<b>(Cifras en pesos)</b>	
<b>Concepto</b>	<b>Marzo 2026</b>
<b>1. Total de Egresos Presupuestarios</b>	<b>25,278,292</b>
<b>2. Menos Egresos Presupuestarios No Contables</b>	
2.1 Materias Primas y Materiales de Producción y Comercialización	
2.2 Materiales y Suministros	
2.3 Mobiliario y Equipo de Administración	
2.4 Mobiliario y Equipo Educativo y Recreativo	
2.5 Equipo e Instrumental Médico y de Laboratorio	
2.6 Vehículos y Equipo de Transporte	
2.7 Equipo de Defensa y Seguridad	
2.8 Maquinaria, Otros Equipos y Herramientas	
2.9 Activos Biológicos	
2.10 Bienes Inmuebles	
2.11 Activos Intangibles	
2.12 Obra Pública en Bienes de Dominio Público	
2.13 Obra Pública en Bienes Propios	
2.14 Acciones y Participaciones de Capital	
2.15 Compra de Títulos y Valores	
2.16 Concesión de Préstamos	
2.17 Inversiones en Fideicomisos, Mandatos y Otros Análogos	
2.18 Provisiones para Contingencias y Otras Erogaciones Especiales	
2.19 Amortización de la Deuda Pública	
2.2 Adeudos de Ejercicios Fiscales Anteriores (ADEFAS)	
0	
2.21 Otros Egresos Presupuestarios No Contables	
<b>3. Más Gastos Contables No Presupuestarios</b>	<b>0</b>
3.1 Estimaciones, Depreciaciones, Deterioros, Obsolescencia y Amortizaciones	0

3.2 Provisiones	
3.3 Disminución de Inventarios	
3.4 Otros Gastos	
3.5 Inversión Pública no Capitalizable	
3.6 Materiales y Suministros (consumos)	
3.7 Otros Gastos Contables No Presupuestarios	
<b>4. Total de Gastos Contables</b>	<b>25,278,292</b>

### **NOTAS DE MEMORIA (CUENTAS DE ORDEN)**

Las cuentas de orden se utilizan para registrar movimientos de valores que no afecten o modifiquen el balance del ente contable, sin embargo, su incorporación en libros es necesaria con fines de recordatorio contable, de control y en general sobre los aspectos administrativos, o bien, para consignar sus derechos o responsabilidades contingentes que puedan o no presentarse en el futuro; las cuentas que se manejan para efectos de este informe son las presupuestarias de egresos emitidas y autorizadas por el Consejo Nacional de Armonización Contable para la vinculación de los momentos contables, reflejado en la última parte de la balanza de comprobación, que se detallan a continuación.

Las cuentas que se manejan para efectos de estas Notas son las siguientes:

Las cuentas de orden contables señaladas, se indican de manera enunciativa, por lo tanto, deberán informar sobre las cuentas de orden contable que utilice el ente público y que presenten saldos al período que se reporta

### Cuentas de Orden Contables:

CUENTA	CONCEPTO	IMPORTE
7.4.1.0.0	DEMANDAS JUDICIALES EN PROCESO DE RESOLUCIÓN	\$ 11,586,274
7.4.2.0.0	RESOLUCIÓN DE DEMANDAS EN PROCESO JUDICIAL	\$ 11,586,274
7.6.3.0.0	BIENES BAJO CONTRATO EN COMODATO	1
7.6.4.0.0	CONTRATO DE COMODATO POR BIENES	1

### Juicios

El Instituto de Capacitación y Productividad para el Desarrollo del Estado de Oaxaca, existe dentro de sus registros contables demandas judiciales en proceso de resolución, por un importe de **\$ 11,586,274 (ONCE MILLONES QUINIENTOS OCHENTA Y SEIS MIL DOSCIENTOS SETENTA Y CUATRO PESOS)**

### Cuentas de Orden Presupuestario

Cuentas de Orden Presupuestarias de Ingresos	
Concepto	Marzo 2026
Ley de Ingresos Estimada	0
Ley de Ingresos por Ejecutar	0
Modificaciones a la Ley de Ingresos Estimada	0
Ley de Ingresos Devengada	0
Ley de Ingresos Recaudada	0



GOBIERNO DEL ESTADO DE OAXACA



ICAPET

INSTITUTO DE CAPACITACIÓN Y PRODUCTIVIDAD PARA EL TRABAJO DEL ESTADO DE OAXACA

Cuentas de Orden Presupuestarias de Egresos	
Concepto	2026
Presupuesto de Egresos Aprobado	128,407,820
Presupuesto de Egresos por Ejercer	112,785,716
Modificaciones al Presupuesto de Egresos Aprobado	9,656,188
Presupuesto de Egresos Comprometido	25,278,292
Presupuesto de Egresos Devengado	25,278,292
Presupuesto de Egresos Ejercido	25,278,292
Presupuesto de Egresos Pagado	21,475,836

SR: Saldo del rubro contenido en la Balanza de Comprobación.

R: Rubro (Plan de Cuentas del Manual de Contabilidad Gubernamental emitido por el CONAC)

Bajo protesta de decir verdad declaramos que los estados financieros y sus notas, son razonablemente correctos y son responsabilidad de emisor.



C.P. KARENITZEL LOPEZ DÍAZ

DIRECCIÓN ADMINISTRATIVA DIRECTORA ADMINISTRATIVA DEL ICAPET

INSTITUTO DE CAPACITACIÓN Y PRODUCTIVIDAD PARA EL TRABAJO DEL ESTADO DE OAXACA

2025-2026



DIRECCIÓN GENERAL

LIC. ROSALINDA LÓPEZ GARCÍA

DIRECTORA GENERAL DEL ICAPET

INSTITUTO DE CAPACITACIÓN Y PRODUCTIVIDAD PARA EL TRABAJO DEL ESTADO DE OAXACA

2025-2026



GOBIERNO DEL ESTADO DE OAXACA

Gobierno del Estado de Oaxaca  
 Instituto de Capacitación y Productividad para el Estado de Oaxaca  
 Estado Analítico de Ingresos Presupuestarios

Del 1º de enero al 31 de marzo de 2026



(Cifras en Pesos)

Rubro de Ingresos	Ingreso					Diferencia (6= 5 - 1)
	Estimado	Ampliaciones y Reducciones	Modificado	Devengado	Recaudado	
	(1)	(2)	(3= 1 + 2)	(4)	(5)	
Impuestos						0
Cuotas y Aportaciones de Seguridad Social						0
Contribuciones de Mejoras						0
Derechos						0
Productos						0
Aprovechamientos						0
Ingresos por Venta de Bienes, Prestación de Servicios y Otros Ingresos						0
Participaciones, Aportaciones, Convenios, Incentivos Derivados de la Colaboración Fiscal y Fondos Distintos de Aportaciones						0
Transferencias, Asignaciones, Subsidios y Subvenciones, y Pensiones y Jubilaciones	128,407,820	9,656,188	138,064,008	25,278,292	25,278,292	-103,129,528
Ingresos Derivados de Financiamientos						
<b>Total</b>	<b>128,407,820</b>	<b>9,656,188</b>	<b>138,064,008</b>	<b>25,278,292</b>	<b>25,278,292</b>	<b>-103,129,528</b>
				Ingresos excedentes		

Rubro de Ingresos / Fuente de Financiamiento	Ingreso					Diferencia (6= 5 - 1)
	Estimado	Ampliaciones y Reducciones	Modificado	Devengado	Recaudado	
	(1)	(2)	(3= 1 + 2)	(4)	(5)	
<b>Ingresos del Poder Ejecutivo Federal o Estatal y de los Municipios</b>						
Impuestos						
Cuotas y Aportaciones de Seguridad Social						
Contribuciones de Mejoras						
Derechos						
Productos						
Aprovechamientos						
Participaciones, Aportaciones, Convenios, Incentivos Derivados de la Colaboración Fiscal y Fondos Distintos de Aportaciones						
Transferencias, Asignaciones, Subsidios y Subvenciones, y Pensiones y Jubilaciones						0
<b>Ingresos de los Entes Públicos de los Poderes Legislativo y Judicial, de los Organos Autónomos y del Sector Paraestatal o Paramunicipal, así como de las Empresas Productivas del Estado</b>	<b>128,407,820</b>	<b>9,656,188</b>	<b>138,064,008</b>	<b>25,278,292</b>	<b>25,278,292</b>	<b>-103,129,528</b>
Cuotas y Aportaciones de Seguridad Social						
Productos						
Ingresos por Venta de Bienes, Prestación de Servicios y Otros						
Transferencias, Asignaciones, Subsidios y Subvenciones, y Pensiones y Jubilaciones	128,407,820	9,656,188	138,064,008	25,278,292	25,278,292	-103,129,528
<b>Ingresos Derivados de Financiamientos</b>						
Ingresos Derivados de Financiamientos						
<b>Total</b>	<b>128,407,820</b>	<b>9,656,188</b>	<b>138,064,008</b>	<b>25,278,292</b>	<b>25,278,292</b>	<b>-103,129,528</b>
				Ingresos excedentes		

"Primer Informe de Avance de Gestión Financiera enero-marzo 2026"



ESTADO ANALITICO DEL EJERCICIO DEL PRESUPUESTO DE EGRESOS  
CLASIFICACION POR OBJETO DEL GASTO (CAPITULO-CONCEPTO)

Cve	Concepto	Aprobado 1	Ampliaciones / Reducciones 2= (3-1)	Modificado 3 = (1+2)	Devengado 4	Pagado 5	Subejercicio 6 = (3-4)
524	<b>INSTITUTO DE CAPACITACIÓN Y PRODUCTIVIDAD PARA EL TRABAJO DEL ESTADO DE OAXACA</b>						
4	<b>TRANSFERENCIAS, ASIGNACIONES, SUBSIDIOS Y OTRAS AYUDAS</b>	128,407,820.32	9,656,188.13	138,064,008.45	25,278,292.35	21,475,835.63	112,785,716.10
1	TRANSFERENCIAS INTERNAS Y ASIGNACIONES AL SECTOR PÚBLICO	128,407,820.32	9,656,188.13	138,064,008.45	25,278,292.35	21,475,835.63	112,785,716.10
	<b>TOTAL DEPENDENCIA / ENTIDAD</b>	<b>128,407,820.32</b>	<b>9,656,188.13</b>	<b>138,064,008.45</b>	<b>25,278,292.35</b>	<b>21,475,835.63</b>	<b>112,785,716.10</b>



ESTADO ANALITICO DEL EJERCICIO DEL PRESUPUESTO DE EGRESOS  
CLASIFICACION ECONOMICA (POR TIPO DE GASTO)

Cve	Concepto	Aprobado 1	Ampliaciones / Reducciones 2= (3-1)	Modificado 3 = (1+2)	Devengado 4	Pagado 5	Subejercicio 6 = (3-4)
524	<b>INSTITUTO DE CAPACITACIÓN Y PRODUCTIVIDAD PARA EL TRABAJO DEL ESTADO DE OAXACA</b>						
1	GASTO CORRIENTE	128,407,820.32	9,656,188.13	138,064,008.45	25,278,292.35	21,475,835.63	112,785,716.10
	<b>TOTAL DEPENDENCIA / ENTIDAD:</b>	<b>128,407,820.32</b>	<b>9,656,188.13</b>	<b>138,064,008.45</b>	<b>25,278,292.35</b>	<b>21,475,835.63</b>	<b>112,785,716.10</b>



ESTADO ANALITICO DEL EJERCICIO DEL PRESUPUESTO DE EGRESOS  
CLASIFICACION ADMINISTRATIVA

Cve	Concepto	Aprobado 1	Ampliaciones / Reducciones 2= (3-1)	Modificado 3 = (1+2)	Devengado 4	Pagado Transferido 5	Subejercicio 6 = (3-4)
5	<b>ORGANISMOS PÚBLICOS DESCENTRALIZADOS</b>	128,407,820.32	9,656,188.13	138,064,008.45	25,278,292.35	21,475,835.63	112,785,716.10
24	INSTITUTO DE CAPACITACIÓN Y PRODUCTIVIDAD PARA EL TRABAJO DEL ESTADO DE OAXACA	128,407,820.32	9,656,188.13	138,064,008.45	25,278,292.35	21,475,835.63	112,785,716.10
	<b>TOTAL DEL GASTO:</b>	128,407,820.32	9,656,188.13	138,064,008.45	25,278,292.35	21,475,835.63	112,785,716.10



ESTADO ANALITICO DEL EJERCICIO DEL PRESUPUESTO DE EGRESOS  
CLASIFICACION FUNCIONAL (FINALIDAD Y FUNCION)

Cve	Concepto	Aprobado 1	Ampliaciones / Reducciones 2= (3-1)	Modificado 3 = (1+2)	Devengado 4	Pagado 5	Subejercicio 6 = (3-4)
<b>524</b>	<b>INSTITUTO DE CAPACITACIÓN Y PRODUCTIVIDAD PARA EL TRABAJO DEL ESTADO DE OAXACA</b>						
<b>3</b>	<b>DESARROLLO ECONÓMICO</b>	128,407,820.32	9,656,188.13	138,064,008.45	25,278,292.35	21,475,835.63	112,785,716.10
1	ASUNTOS ECONÓMICOS, COMERCIALES Y LABORALES EN GENERAL	128,407,820.32	9,656,188.13	138,064,008.45	25,278,292.35	21,475,835.63	112,785,716.10
	<b>TOTAL DEPENDENCIA / ENTIDAD</b>	<b>128,407,820.32</b>	<b>9,656,188.13</b>	<b>138,064,008.45</b>	<b>25,278,292.35</b>	<b>21,475,835.63</b>	<b>112,785,716.10</b>



GOBIERNO DEL ESTADO  
DE OAXACA



**ICAPET**

INSTITUTO DE CAPACITACIÓN Y PRODUCTIVIDAD  
PARA EL TRABAJO DEL ESTADO DE OAXACA

**ENDEUDAMIENTO NETO  
DEL 01 DE ENERO AL 31 DE MARZO DE 2026  
(Pesos)**

Identificación de Crédito o Instrumento	Contratación/Colocación	Amortización	Endeudamiento Neto
	A	B	C = A - B
<b>Créditos Bancarios</b>			
	0	0	0
<b>Total Créditos Bancarios</b>	<b>0</b>	<b>0</b>	<b>0</b>
<b>Otros Instrumentos de Deuda</b>			
<b>Total Otros Instrumentos de Deuda</b>	<b>0</b>	<b>0</b>	<b>0</b>
<b>TOTAL</b>	<b>0</b>	<b>0</b>	<b>0</b>



GOBIERNO DEL ESTADO  
DE OAXACA



**ICAPET**

INSTITUTO DE CAPACITACIÓN Y PRODUCTIVIDAD  
PARA EL TRABAJO DEL ESTADO DE OAXACA

**INTERESES DE LA DEUDA  
DEL 01 DE ENERO AL 31 DE MARZO DE 2026  
(Pesos)**

Identificación de Crédito o Instrumento	Devengado	Pagado
<b>Créditos Bancarios</b>		
	0	0
<b>Total de intereses de Créditos Bancarios</b>	<b>0</b>	<b>0</b>
<b>Otros Instrumentos de Deuda</b>		
<b>Total de intereses de Otros Instrumentos de Deuda</b>	<b>0</b>	<b>0</b>
<b>TOTAL</b>	<b>0</b>	<b>0</b>



GOBIERNO DEL ESTADO  
DE OAXACA



**INDICADORES DE POSTURA FISCAL  
DEL 01 DE ENERO AL 31 DE MARZO DE 2026  
(Pesos)**

Concepto	Estimado	Devengado	Pagado <sup>3</sup>
<b>I. Ingresos Presupuestarios (I=1+2)</b>	0	0	0
1. Ingresos del Gobierno de la Entidad Federativa <sup>1</sup>			
2. Ingresos del Sector Paraestatal <sup>1</sup>			
<b>II. Egresos Presupuestarios (II=3+4)</b>	0	0	0
3. Egresos del Gobierno de la Entidad Federativa <sup>2</sup>			
4. Egresos del Sector Paraestatal <sup>2</sup>			
<b>III. Balance Presupuestario (Superávit o Déficit) (III = I - II)</b>	0	0	0

Concepto	Estimado	Devengado	Pagado <sup>3</sup>
<b>III. Balance presupuestario (Superávit o Déficit)</b>	0	0	0
<b>IV. Intereses, Comisiones y Gastos de la Deuda</b>	0	0	0
<b>V. Balance Primario (Superávit o Déficit) (V= III - IV)</b>	0	0	0

Concepto	Estimado	Devengado	Pagado <sup>3</sup>
<b>A. Financiamiento</b>	0	0	0
<b>B. Amortización de la deuda</b>	0	0	0
<b>C. Endeudamiento ó desendeudamiento (C = A - B)</b>	0	0	0

1. Los Ingresos que se presentan son los ingresos presupuestarios totales sin incluir los ingresos por financiamientos. Los Ingresos del Gobierno de la Entidad Federativa corresponden a los del Poder Ejecutivo, Legislativo Judicial y Autónomos

2. Los egresos que se presentan son los egresos presupuestarios totales sin incluir los egresos por amortización. Los egresos del Gobierno de la Entidad Federativa corresponden a los del Poder Ejecutivo, Legislativo, Judicial y Órganos Autónomos

3. Para Ingresos se reportan los ingresos recaudados; para egresos se reportan los egresos pagados



ESTADO ANALITICO DEL EJERCICIO DEL PRESUPUESTO DE EGRESOS  
RESUMEN POR PROGRAMA PRESUPUESTARIO

Clave	Concepto	Aprobado 1	Ampliaciones / Reducciones 2= (3-1)	Modificado 3 = (1+2)	Devengado 4	Pagado 5	Subejercicio 6 = (3-4)
<b>5</b>	<b>ORGANISMOS PÚBLICOS DESCENTRALIZADOS</b>	128,407,820.32	9,656,188.13	138,064,008.45	25,278,292.35	21,475,835.63	112,785,716.10
24	INSTITUTO DE CAPACITACIÓN Y PRODUCTIVIDAD PARA EL TRABAJO DEL ESTADO DE OAXACA	128,407,820.32	9,656,188.13	138,064,008.45	25,278,292.35	21,475,835.63	112,785,716.10
1	PROGRAMAS PRESUPUESTARIOS	128,407,820.32	9,656,188.13	138,064,008.45	25,278,292.35	21,475,835.63	112,785,716.10
3	DESEMPEÑO DE LAS FUNCIONES DE GOBIERNO	128,407,820.32	9,656,188.13	138,064,008.45	25,278,292.35	21,475,835.63	112,785,716.10
<b>TOTAL DEPENDENCIA / ENTIDAD</b>		<b>128,407,820.32</b>	<b>9,656,188.13</b>	<b>138,064,008.45</b>	<b>25,278,292.35</b>	<b>21,475,835.63</b>	<b>112,785,716.10</b>

# REPORTE DE AVANCE DE GESTIÓN

## UR 524 - INSTITUTO DE CAPACITACIÓN Y PRODUCTIVIDAD PARA EL TRABAJO DEL ESTADO DE OAXACA

### PRIMER TRIMESTRE 2026



**OBJETIVO INSTITUCIONAL:** -IMPULSAR EL EMPLEO DIGNO EN EL ESTADO DE OAXACA MEDIANTE LA CAPACITACIÓN Y CERTIFICACIÓN DE COMPETENCIAS PARA EL EMPLEO QUE PERMITA MEJORAR LAS CONDICIONES DE BIENESTAR DE LA POBLACIÓN.  
**ALINEACIÓN PED:**

**EJE:** 04-CRECIMIENTO Y DESARROLLO ECONÓMICO PARA LAS OCHO REGIONES  
**TEMA:** 03-EMPLEO PARA EL BIENESTAR  
**OBJETIVO:** 01-IMPULSAR EMPLEOS CON CONDICIONES DE TRABAJO DIGNAS PARA EL BIENESTAR DE LA POBLACIÓN OAXAQUEÑA  
**ESTRATEGIA:** 02-IMPULSAR LA GENERACIÓN DE EMPLEOS DIGNOS Y FORMALES EN EL ESTADO DE OAXACA  
**LÍNEAS DE ACCIÓN:** 01-PROMOVER LA CAPACITACIÓN, CERTIFICACIÓN, E INCLUSIÓN LABORAL DE LAS PERSONAS EN EDAD DE TRABAJAR  
**UE:** 001-INSTITUTO DE CAPACITACIÓN Y PRODUCTIVIDAD PARA EL TRABAJO DEL ESTADO DE OAXACA

**MATRIZ DE INDICADORES PARA RESULTADOS:**

**FIN:** CONTRIBUIR A LA GENERACIÓN DE EMPLEOS CON CONDICIONES DE TRABAJO DIGNAS PARA EL BIENESTAR DE LA POBLACIÓN OAXAQUEÑA  
**PROPÓSITO:** LA POBLACIÓN ECONÓMICAMENTE ACTIVA ACCEDE A EMPLEOS  
**COMPONENTE:** 391-SERVICIO DE CAPACITACIÓN Y CERTIFICACIÓN DE LA COMPETENCIA LABORAL A LA POBLACIÓN ECONÓMICAMENTE ACTIVA  
**ACTIVIDAD:** 12396-CURSO DE CAPACITACIÓN GESTIONADO

ESTRUCTURA PROGRAMATICA								
PROGRAMA		SUBPROGRAMA		PROYECTO			OBRA/ACTIVIDAD	
142-FOMENTO AL EMPLEO		01-SERVICIOS DE CAPACITACIÓN Y CERTIFICACIÓN DE LAS COMPETENCIAS LABORALES PARA LA POBLACIÓN ECONÓMICAMENTE ACTIVA		000-- -			001-GESTIÓN DE CURSOS DE CAPACITACION	
POBLACIÓN O ÁREA DE ENFOQUE POTENCIAL	ATRIBUTO DE LA POBLACIÓN O ÁREA DE ENFOQUE:	POBLACIÓN ECONÓMICAMENTE ACTIVA		HOMBRES:	1088896	MUJERES:	740578	TOTAL: 1829474

PRESUPUESTO ANUAL							
Aprobado	Ampliación	Reducción	Modificado	EJERCIDO T1	EJERCIDO T2	EJERCIDO T3	EJERCIDO T4
108,766,062.95	9,327,225.58	263,800.00	117,829,488.53	21,293,504.66	0.00	0.00	0.00
TOTAL EJERCIDO AL TRIMESTRE VIGENTE							21,293,504.66

PRESUPUESTO TRIMESTRAL DE LA ACTIVIDAD							
Aprobado	Modificado	Comprometido	Devengado	Ejercido	% de Ejercido Vs. Modificado		
24,751,595.99	33,250,214.24	21,293,504.66	21,293,504.66	21,293,504.66	64.04		

DATOS DEL INDICADOR							
Nombre :	PORCENTAJE DE CURSOS DE CAPACITACIÓN GESTIONADOS			Número de indicador :	2377		
Definición :	MIDE EL TOTAL DE CURSOS DE CAPACITACIÓN (CAE, EXTENSIÓN, REGULAR, ETC.) QUE FUERON EFECTIVAMENTE GESTIONADOS Y TERMINADOS POR LAS UNIDADES DE CAPACITACIÓN CON RELACIÓN A LA PROGRAMACIÓN ANUAL.						
Método de Cálculo :	(CURSOS DE CAPACITACIÓN GESTIONADOS / CURSOS DE CAPACITACIÓN PROGRAMADOS)×100						
Tipo	Dimensión	Frecuencia de Medición	Forma de cálculo del indicador	Tipo de Valor	Sentido Esperado		
GESTIÓN	EFICACIA	TRIMESTRAL	PORCENTAJE	FLUJO	ASCENDENTE		
MEDIOS DE VERIFICACIÓN / FUENTE INFORMACIÓN				SUPUESTO			
BASE DE DATOS DE CURSOS DE CAPACITACIÓN GESTIONADOS TERMINADOS, BAJO RESGUARDO DE LA DIRECCIÓN DE PLANEACION DEL INSTITUTO DE CAPACITACIÓN Y PRODUCTIVIDAD PARA EL TRABAJO DEL ESTADO DE OAXACA.				LAS PERSONAS INSCRITAS ASISTEN Y TERMINAN SU CAPACITACIÓN.			

DATOS DE LA META							
Definición de la variable Meta:	1 - PORCENTAJE DE CURSOS DE CAPACITACIÓN GESTIONADOS						
Unidad de medida:	25 - NÚMERO						

LÍNEA BASE				VALOR PROGRAMADO ANUAL			
AÑO	2026	VALOR	0.00	AÑO	2026	VALOR	4,116.00

AVANCE TRIMESTRAL OBRA/ACTIVIDAD							
METAS	1er.TRIMESTRE	2o.TRIMESTRE	3er.TRIMESTRE	4o.TRIMESTRE	CUMPLIMIENTO DE METAS		
PROGRAMACIÓN INICIAL	710.00	1,398.00	1,391.00	617.00	T1+T2+T3+T4	4,116.00	
PROGRAMACIÓN ACTUALIZADA	422.00	0.00	0.00	0.00	T1+T2+T3+T4	422.00	
METAS ALCANZADAS	372.00	0.00	0.00	0.00	T1+T2+T3+T4	372.00	
PORCENTAJE ALCANZADO TRIMESTRAL	88.15	0.00	0.00	0.00	PORCENTAJE ALCANZADO ANUAL	9.72	

PORCENTAJE DE CUMPLIMIENTO ALCANZADO EN EL TRIMESTRE: 88.15 %

# REPORTE DE AVANCE DE GESTIÓN

## UR 524 - INSTITUTO DE CAPACITACIÓN Y PRODUCTIVIDAD PARA EL TRABAJO DEL ESTADO DE OAXACA

### PRIMER TRIMESTRE 2026



**ALINEACIÓN PED:**

**ESTRATEGIA:** 02-IMPULSAR LA GENERACIÓN DE EMPLEOS DIGNOS Y FORMALES EN EL ESTADO DE OAXACA

**LÍNEAS DE ACCIÓN:** 01-PROMOVER LA CAPACITACIÓN, CERTIFICACIÓN, E INCLUSIÓN LABORAL DE LAS PERSONAS EN EDAD DE TRABAJAR

**UE:** 001-INSTITUTO DE CAPACITACIÓN Y PRODUCTIVIDAD PARA EL TRABAJO DEL ESTADO DE OAXACA

**MATRIZ DE INDICADORES PARA RESULTADOS:**

**COMPONENTE:** 391-SERVICIO DE CAPACITACIÓN Y CERTIFICACIÓN DE LA COMPETENCIA LABORAL A LA POBLACIÓN ECONÓMICAMENTE ACTIVA

**ACTIVIDAD:** 27-CALIDAD DE LOS CURSOS IMPARTIDOS EVALUADO

ESTRUCTURA PROGRAMÁTICA							
PROGRAMA		SUBPROGRAMA		PROYECTO		OBRA/ACTIVIDAD	
142-FOMENTO AL EMPLEO		01-SERVICIOS DE CAPACITACIÓN Y CERTIFICACIÓN DE LAS COMPETENCIAS LABORALES PARA LA POBLACIÓN ECONÓMICAMENTE ACTIVA		000--		002-EVALUACIÓN DE LA CALIDAD DE LOS CURSOS IMPARTIDOS	
POBLACIÓN O ÁREA DE ENFOQUE POTENCIAL	ATRIBUTO DE LA POBLACIÓN O ÁREA DE ENFOQUE:	POBLACIÓN ECONÓMICAMENTE ACTIVA		HOMBRES:	1088896	MUJERES:	740578
				TOTAL:			1829474
PRESUPUESTO ANUAL							
Aprobado	Ampliación	Reducción	Modificado	EJERCIDO T1		EJERCIDO T2	
51,784.00	5,100.00	0.00	56,884.00	4,800.00	0.00	0.00	0.00
				TOTAL EJERCIDO AL TRIMESTRE VIGENTE		4,800.00	
PRESUPUESTO TRIMESTRAL DE LA ACTIVIDAD							
Aprobado		Modificado		Comprometido		Devengado	
5,000.00		9,900.00		4,800.00		4,800.00	
						% de Ejercido Vs. Modificado	
						48.48	
DATOS DEL INDICADOR							
Nombre :	PORCENTAJE DE CURSOS DE CAPACITACIÓN EVALUADOS CON LA PARTICIPACIÓN DE LOS ALUMNOS			Número de indicador :	2373		
Definición :	DE TODOS LOS CURSOS DE CAPACITACIÓN IMPARTIDOS POR EL ICAPET, ESTE INDICADOR MOSTRARÁ LOS EVALUADOS MEDIANTE LA RETROALIMENTACIÓN DIRECTA DE LOS ALUMNOS QUE PARTICIPARON EN DICHS CURSOS.						
Método de Cálculo :	(CURSOS DE CAPACITACIÓN EVALUADOS / CURSOS DE CAPACITACIÓN PROGRAMADOS A EVALUAR)*100						
Tipo	Dimensión		Frecuencia de Medición		Forma de cálculo del indicador		Tipo de Valor
GESTIÓN	EFICACIA		TRIMESTRAL		PORCENTAJE		FLUJO
MEDIOS DE VERIFICACIÓN / FUENTE INFORMACIÓN				SUPUESTO			
BASE DE DATOS E INFORME TRIMESTRAL DE PROCESOS DE EVALUACIÓN DE CURSOS CON PARTICIPACIÓN DE LOS ALUMNOS BAJO EL RESGUARDO DE LA DIRECCIÓN TÉCNICA ACADÉMICA DEL INSTITUTO DE CAPACITACIÓN Y PRODUCTIVIDAD PARA EL TRABAJO DEL ESTADO DE OAXACA.				LOS CAPACITADOS ACCEDEN A PARTICIPAR EN LOS PROCESOS DE EVALUACIÓN DE CURSOS.			
DATOS DE LA META							
Definición de la variable Meta:	1 - PORCENTAJE DE CURSOS DE CAPACITACIÓN EVALUADOS CON LA PARTICIPACIÓN DE LOS ALUMNOS						
Unidad de medida:	25 - NÚMERO						
LÍNEA BASE				VALOR PROGRAMADO ANUAL			
AÑO	2026	VALOR	0.00	AÑO	2026	VALOR	333.00
AVANCE TRIMESTRAL OBRA/ACTIVIDAD							
METAS	1er.TRIMESTRE	2o.TRIMESTRE	3er.TRIMESTRE	4o.TRIMESTRE	CUMPLIMIENTO DE METAS		
PROGRAMACIÓN INICIAL	50.00	99.00	117.00	67.00	T1+T2+T3+T4	333.00	
PROGRAMACIÓN ACTUALIZADA	50.00	0.00	0.00	0.00	T1+T2+T3+T4	50.00	
METAS ALCANZADAS	50.00	0.00	0.00	0.00	T1+T2+T3+T4	50.00	
PORCENTAJE ALCANZADO TRIMESTRAL	100.00	0.00	0.00	0.00	PORCENTAJE ALCANZADO ANUAL	15.02	

PORCENTAJE DE CUMPLIMIENTO ALCANZADO EN EL TRIMESTRE: 100.00 %

# REPORTE DE AVANCE DE GESTIÓN

## UR 524 - INSTITUTO DE CAPACITACIÓN Y PRODUCTIVIDAD PARA EL TRABAJO DEL ESTADO DE OAXACA

### PRIMER TRIMESTRE 2026



**ALINEACIÓN PED:**

**ESTRATEGIA:** 02-IMPULSAR LA GENERACIÓN DE EMPLEOS DIGNOS Y FORMALES EN EL ESTADO DE OAXACA

**LÍNEAS DE ACCIÓN:** 01-PROMOVER LA CAPACITACIÓN, CERTIFICACIÓN, E INCLUSIÓN LABORAL DE LAS PERSONAS EN EDAD DE TRABAJAR

**UE:** 001-INSTITUTO DE CAPACITACIÓN Y PRODUCTIVIDAD PARA EL TRABAJO DEL ESTADO DE OAXACA

**MATRIZ DE INDICADORES PARA RESULTADOS:**

**COMPONENTE:** 391-SERVICIO DE CAPACITACIÓN Y CERTIFICACIÓN DE LA COMPETENCIA LABORAL A LA POBLACIÓN ECONÓMICAMENTE ACTIVA

**ACTIVIDAD:** 28-EJECUCIÓN DEL CURSO DE CAPACITACIÓN SUPERVISADA

ESTRUCTURA PROGRAMÁTICA							
PROGRAMA		SUBPROGRAMA		PROYECTO		OBRA/ACTIVIDAD	
142-FOMENTO AL EMPLEO		01-SERVICIOS DE CAPACITACIÓN Y CERTIFICACIÓN DE LAS COMPETENCIAS LABORALES PARA LA POBLACIÓN ECONÓMICAMENTE ACTIVA		000--		003-SUPERVISIÓN DE LAS EJECUCIONES DE LOS CURSOS DE CAPACITACIÓN	
POBLACIÓN O ÁREA DE ENFOQUE POTENCIAL	ATRIBUTO DE LA POBLACIÓN O ÁREA DE ENFOQUE:	POBLACIÓN ECONÓMICAMENTE ACTIVA		HOMBRES:	1088896	MUJERES:	740578
				TOTAL:			1829474

PRESUPUESTO ANUAL							
Aprobado	Ampliación	Reducción	Modificado	EJERCIDO T1	EJERCIDO T2	EJERCIDO T3	EJERCIDO T4
52,044.00	0.00	0.00	52,044.00	5,100.00	0.00	0.00	0.00
				TOTAL EJERCIDO AL TRIMESTRE VIGENTE			5,100.00

PRESUPUESTO TRIMESTRAL DE LA ACTIVIDAD							
Aprobado	Modificado	Comprometido	Devengado	Ejercido	% de Ejercido Vs. Modificado		
5,200.00	5,100.00	5,100.00	5,100.00	5,100.00	100.00		

DATOS DEL INDICADOR							
Nombre :	PORCENTAJE DE CURSOS DE CAPACITACIÓN SUPERVISADOS			Número de indicador :	2375		
Definición :	MIDE LOS CURSOS SUPERVISADOS POR EL ICAPET YA SEA DE FORMA PRESENCIAL O TELEFÓNICA CON LA FINALIDAD DE VERIFICAR SU EJECUCIÓN EN TIEMPO Y FORMA.						
Método de Cálculo :	(CURSOS DE CAPACITACIÓN SUPERVISADOS / CURSOS PROGRAMADOS PARA SUPERVISAR)*100						
Tipo	Dimensión	Frecuencia de Medición	Forma de cálculo del indicador	Tipo de Valor	Sentido Esperado		
GESTIÓN	EFICACIA	TRIMESTRAL	PORCENTAJE	FLUJO	ASCENDENTE		

MEDIOS DE VERIFICACIÓN / FUENTE INFORMACIÓN				SUPUESTO			
BASE DE DATOS E INFORME TRIMESTRAL DE PROCESOS DE SUPERVISIÓN DE CURSOS BAJO EL RESGUARDO DE LA DIRECCIÓN TÉCNICA ACADÉMICA DEL INSTITUTO DE CAPACITACIÓN Y PRODUCTIVIDAD PARA EL TRABAJO DEL ESTADO DE OAXACA.				LAS CONDICIONES CLIMATOLÓGICAS Y DE SEGURIDAD PERMITEN LA REALIZACIÓN DE SUPERVISIONES DE CURSOS.			

DATOS DE LA META							
Definición de la variable Meta:	1 - PORCENTAJE DE CURSOS DE CAPACITACIÓN SUPERVISADOS						
Unidad de medida:	25 - NÚMERO						

LÍNEA BASE				VALOR PROGRAMADO ANUAL			
AÑO	2026	VALOR	0.00	AÑO	2026	VALOR	333.00

AVANCE TRIMESTRAL OBRA/ACTIVIDAD							
METAS	1er.TRIMESTRE	2o.TRIMESTRE	3er.TRIMESTRE	4o.TRIMESTRE	CUMPLIMIENTO DE METAS		
PROGRAMACIÓN INICIAL	50.00	99.00	117.00	67.00	T1+T2+T3+T4	333.00	
PROGRAMACIÓN ACTUALIZADA	50.00	0.00	0.00	0.00	T1+T2+T3+T4	50.00	
METAS ALCANZADAS	50.00	0.00	0.00	0.00	T1+T2+T3+T4	50.00	
PORCENTAJE ALCANZADO TRIMESTRAL	100.00	0.00	0.00	0.00	PORCENTAJE ALCANZADO ANUAL	15.02	

PORCENTAJE DE CUMPLIMIENTO ALCANZADO EN EL TRIMESTRE: 100.00 %

# REPORTE DE AVANCE DE GESTIÓN

## UR 524 - INSTITUTO DE CAPACITACIÓN Y PRODUCTIVIDAD PARA EL TRABAJO DEL ESTADO DE OAXACA

### PRIMER TRIMESTRE 2026



**ALINEACIÓN PED:**

**ESTRATEGIA:** 02-IMPULSAR LA GENERACIÓN DE EMPLEOS DIGNOS Y FORMALES EN EL ESTADO DE OAXACA

**LÍNEAS DE ACCIÓN:** 01-PROMOVER LA CAPACITACIÓN, CERTIFICACIÓN, E INCLUSIÓN LABORAL DE LAS PERSONAS EN EDAD DE TRABAJAR

**UE:** 001-INSTITUTO DE CAPACITACIÓN Y PRODUCTIVIDAD PARA EL TRABAJO DEL ESTADO DE OAXACA

**MATRIZ DE INDICADORES PARA RESULTADOS:**

**COMPONENTE:** 391-SERVICIO DE CAPACITACIÓN Y CERTIFICACIÓN DE LA COMPETENCIA LABORAL A LA POBLACIÓN ECONÓMICAMENTE ACTIVA

**ACTIVIDAD:** 29-CONVENIO REALIZADO QUE FAVOREZCA LA CAPACITACIÓN PARA EL TRABAJO

ESTRUCTURA PROGRAMATICA							
PROGRAMA		SUBPROGRAMA		PROYECTO		OBRA/ACTIVIDAD	
142-FOMENTO AL EMPLEO		01-SERVICIOS DE CAPACITACIÓN Y CERTIFICACIÓN DE LAS COMPETENCIAS LABORALES PARA LA POBLACIÓN ECONÓMICAMENTE ACTIVA		000--		004-CONVENIOS DE CAPACITACIONES PARA EL TRABAJO	
POBLACIÓN O ÁREA DE ENFOQUE POTENCIAL	ATRIBUTO DE LA POBLACIÓN O ÁREA DE ENFOQUE:	POBLACIÓN ECONÓMICAMENTE ACTIVA		HOMBRES:	1088896	MUJERES:	740578
				TOTAL:			1829474

PRESUPUESTO ANUAL							
Aprobado	Ampliación	Reducción	Modificado	EJERCIDO T1	EJERCIDO T2	EJERCIDO T3	EJERCIDO T4
				5,100.00	0.00	0.00	0.00
52,020.00	73,443.56	0.00	125,463.56	TOTAL EJERCIDO AL TRIMESTRE VIGENTE			5,100.00

PRESUPUESTO TRIMESTRAL DE LA ACTIVIDAD							
Aprobado	Modificado	Comprometido	Devengado	Ejercido	% de Ejercido Vs. Modificado		
5,200.00	78,543.56	5,100.00	5,100.00	5,100.00	6.49		

DATOS DEL INDICADOR							
Nombre :	PORCENTAJE DE CONVENIOS QUE FAVOREZCAN LA CAPACITACIÓN PARA EL TRABAJO REALIZADOS			Número de indicador :	2374		
Definición :	DE TODOS LOS CONVENIOS PROPUESTOS PARA FOMENTAR LA CAPACITACIÓN PARA EL TRABAJO, ESTE INDICADOR MOSTRará LOS QUE HAN SIDO FORMALMENTE FIRMADOS Y EJECUTADOS. SE CONSIDERAN REALIZADOS AQUELLOS CONVENIOS QUE HAN SIDO APROBADOS POR LAS PARTES INVOLUCRADAS Y HAN COMENZADO A SER IMPLEMENTADOS.						
Método de Cálculo :	(CONVENIOS REALIZADOS /CONVENIOS PROGRAMADOS)*100						
Tipo	Dimensión	Frecuencia de Medición	Forma de cálculo del indicador	Tipo de Valor	Sentido Esperado		
GESTIÓN	EFICACIA	TRIMESTRAL	PORCENTAJE	FLUJO	ASCENDENTE		
MEDIOS DE VERIFICACIÓN / FUENTE INFORMACIÓN				SUPUESTO			
EXPEDIENTE DE CONVENIOS BAJO EL RESGUARDO DEL DEPARTAMENTO JURIDICO DEL INSTITUTO DE CAPACITACIÓN Y PRODUCTIVIDAD PARA EL TRABAJO DEL ESTADO DE OAXACA.				LOS ACTORES SOCIALES MANIFIESTAN INTERÉS EN FIRMAR CONVENIOS CON ICAPET.			

DATOS DE LA META							
Definición de la variable Meta:	1 - PORCENTAJE DE CONVENIOS QUE FAVOREZCAN LA CAPACITACIÓN PARA EL TRABAJO REALIZADOS						
Unidad de medida:	25 - NÚMERO						

LÍNEA BASE				VALOR PROGRAMADO ANUAL			
AÑO	2026	VALOR	0.00	AÑO	2026	VALOR	46.00

AVANCE TRIMESTRAL OBRA/ACTIVIDAD							
METAS	1er.TRIMESTRE	2o.TRIMESTRE	3er.TRIMESTRE	4o.TRIMESTRE	CUMPLIMIENTO DE METAS		
PROGRAMACIÓN INICIAL	7.00	14.00	17.00	8.00	T1+T2+T3+T4	46.00	
PROGRAMACIÓN ACTUALIZADA	7.00	0.00	0.00	0.00	T1+T2+T3+T4	7.00	
METAS ALCANZADAS	7.00	0.00	0.00	0.00	T1+T2+T3+T4	7.00	
PORCENTAJE ALCANZADO TRIMESTRAL	100.00	0.00	0.00	0.00	PORCENTAJE ALCANZADO ANUAL	15.22	

PORCENTAJE DE CUMPLIMIENTO ALCANZADO EN EL TRIMESTRE: 100.00 %

# REPORTE DE AVANCE DE GESTIÓN

## UR 524 - INSTITUTO DE CAPACITACIÓN Y PRODUCTIVIDAD PARA EL TRABAJO DEL ESTADO DE OAXACA

### PRIMER TRIMESTRE 2026



**ALINEACIÓN PED:**

**ESTRATEGIA:** 02-IMPULSAR LA GENERACIÓN DE EMPLEOS DIGNOS Y FORMALES EN EL ESTADO DE OAXACA

**LÍNEAS DE ACCIÓN:** 01-PROMOVER LA CAPACITACIÓN, CERTIFICACIÓN, E INCLUSIÓN LABORAL DE LAS PERSONAS EN EDAD DE TRABAJAR

**UE:** 001-INSTITUTO DE CAPACITACIÓN Y PRODUCTIVIDAD PARA EL TRABAJO DEL ESTADO DE OAXACA

**MATRIZ DE INDICADORES PARA RESULTADOS:**

**COMPONENTE:** 391-SERVICIO DE CAPACITACIÓN Y CERTIFICACIÓN DE LA COMPETENCIA LABORAL A LA POBLACIÓN ECONÓMICAMENTE ACTIVA

**ACTIVIDAD:** 31-ACTIVIDAD INFORMATIVA REALIZADA PARA LA PROMOCIÓN DE CURSO DE CERTIFICACIÓN DE COMPETENCIA LABORAL

ESTRUCTURA PROGRAMATICA							
PROGRAMA		SUBPROGRAMA		PROYECTO		OBRA/ACTIVIDAD	
142-FOMENTO AL EMPLEO		01-SERVICIOS DE CAPACITACIÓN Y CERTIFICACIÓN DE LAS COMPETENCIAS LABORALES PARA LA POBLACIÓN ECONÓMICAMENTE ACTIVA		000--		005-PROMOCIÓN DE CURSOS Y CERTIFICACIÓN DE COMPETENCIAS LABORALES	
POBLACIÓN O ÁREA DE ENFOQUE POTENCIAL	ATRIBUTO DE LA POBLACIÓN O ÁREA DE ENFOQUE:	POBLACIÓN ECONÓMICAMENTE ACTIVA		HOMBRES:	1088896	MUJERES:	740578
				TOTAL:			1829474

PRESUPUESTO ANUAL							
Aprobado	Ampliación	Reducción	Modificado	EJERCIDO T1	EJERCIDO T2	EJERCIDO T3	EJERCIDO T4
19,485,909.37	514,218.99	0.00	20,000,128.36	3,969,787.69	0.00	0.00	0.00
				TOTAL EJERCIDO AL TRIMESTRE VIGENTE			3,969,787.69

PRESUPUESTO TRIMESTRAL DE LA ACTIVIDAD							
Aprobado	Modificado	Comprometido	Devengado	Ejercido	% de Ejercido Vs. Modificado		
4,591,720.64	4,332,134.80	3,969,787.69	3,969,787.69	3,969,787.69	91.64		

DATOS DEL INDICADOR							
Tipo	Dimensión	Frecuencia de Medición	Forma de cálculo del indicador	Tipo de Valor	Sentido Esperado		
GESTIÓN	EFICACIA	TRIMESTRAL	PORCENTAJE	FLUJO	ASCENDENTE		

MEDIOS DE VERIFICACIÓN / FUENTE INFORMACIÓN				SUPUESTO			
EXPEDIENTE DE FORMATOS DE ?VINCULACION DE LOS SECTORES PARA LA CAPACITACIÓN RUDC-V1?, BAJO EL RESGUARDO DE LA DIRECCIÓN DE VINCULACIÓN DEL INSTITUTO DE CAPACITACIÓN Y PRODUCTIVIDAD PARA EL TRABAJO DEL ESTADO DE OAXACA.				LAS CONDICIONES CLIMATOLÓGICAS Y DE SEGURIDAD PERMITEN LA REALIZACIÓN DE ACCIONES INFORMATIVAS PARA LA PROMOCIÓN.			

DATOS DE LA META							
Definición de la variable Meta:	1 - PORCENTAJE DE ACTIVIDADES INFORMATIVAS PARA LA PROMOCIÓN DE CURSOS Y CERTIFICACIONES DE COMPETENCIAS LABORALES REALIZADAS						
Unidad de medida:	25 - NÚMERO						

LÍNEA BASE				VALOR PROGRAMADO ANUAL			
AÑO	2026	VALOR	0.00	AÑO	2026	VALOR	541.00

AVANCE TRIMESTRAL OBRA/ACTIVIDAD							
METAS	1er.TRIMESTRE	2o.TRIMESTRE	3er.TRIMESTRE	4o.TRIMESTRE	CUMPLIMIENTO DE METAS		
PROGRAMACIÓN INICIAL	124.00	158.00	156.00	103.00	T1+T2+T3+T4	541.00	
PROGRAMACIÓN ACTUALIZADA	124.00	0.00	0.00	0.00	T1+T2+T3+T4	124.00	
METAS ALCANZADAS	191.00	0.00	0.00	0.00	T1+T2+T3+T4	191.00	
PORCENTAJE ALCANZADO TRIMESTRAL	154.03	0.00	0.00	0.00	PORCENTAJE ALCANZADO ANUAL	35.30	

PORCENTAJE DE CUMPLIMIENTO ALCANZADO EN EL TRIMESTRE: 154.03 %



GOBIERNO DEL ESTADO  
DE OAXACA



**ICAPET**

INSTITUTO DE CAPACITACIÓN Y PRODUCTIVIDAD  
PARA EL TRABAJO DEL ESTADO DE OAXACA

**PROGRAMAS Y PROYECTOS DE INVERSION**

**ESTE INSTITUTO NO CUENTA  
CON PROYECTOS DE INVERSIÓN**



GOBIERNO DEL ESTADO  
DE OAXACA



**ICAPET**

INSTITUTO DE CAPACITACIÓN Y PRODUCTIVIDAD  
PARA EL TRABAJO DEL ESTADO DE OAXACA

**UR 524 - INSTITUTO DE CAPACITACIÓN Y PRODUCTIVIDAD PARA EL TRABAJO  
DEL ESTADO DE OAXACA**

**RELACION DE BIENES INMUEBLES QUE COMPONEN EL PATRIMONIO  
DEL 01 DE ENERO AL 31 DE MARZO 2026  
(Pesos)**

<b>CUENTA</b>	<b>DESCRIPCIÓN DEL BIEN</b>	<b>Saldo Final</b>
12310	TERRENOS	26,615,443
12330	EDIFICIOS NO RESIDENCIALES	18,019,302
12351	EDIFICACIÓN HABITACIONAL EN PROCESO	0.00
12352	EDIFICACIÓN NO HABITACIONAL EN PROCESO	0.00
12353	CONSTRUCCIÓN DE OBRAS PARA EL ABASTECIMIENTO DE AGUA, PETRÓLEO, GAS, ELECTRICIDAD Y TELECOMUNICACION	0.00
12354	DIVISIÓN DE TERRENOS Y CONSTRUCCIÓN DE OBRAS DE URBANIZACIÓN EN PROCESO	0.00
12355	CONSTRUCCIÓN DE VÍAS DE COMUNICACIÓN EN PROCESO	0.00
12356	OTRAS CONSTRUCCIONES DE INGENIERÍA CIVIL U OBRA PESADA EN PROCESO	0.00
12357	INSTALACIONES Y EQUIPAMIENTO EN CONSTRUCCIONES EN PROCESO	0.00
12359	TRABAJOS DE ACABADOS EN EDIFICACIONES Y OTROS TRABAJOS ESPECIALIZADOS EN PROCESO	0.00
12361	EDIFICACIÓN HABITACIONAL EN PROCESO	0.00
12362	EDIFICACIÓN NO HABITACIONAL EN PROCESO	0.00
12363	CONSTRUCCIÓN DE OBRAS PARA EL ABASTECIMIENTO DE AGUA, PETRÓLEO, GAS, ELECTRICIDAD Y TELECOMUNICACION	0.00
12364	DIVISIÓN DE TERRENOS Y CONSTRUCCIÓN DE OBRAS DE URBANIZACIÓN	0.00
12365	CONSTRUCCIÓN DE VÍAS DE COMUNICACIÓN EN PROCESO	0.00
12366	OTRAS CONSTRUCCIONES DE INGENIERÍA CIVIL U OBRA PESADA EN PROCESO	0.00
12367	INSTALACIONES Y EQUIPAMIENTO EN CONSTRUCCIONES EN PROCESO	0.00
12369	TRABAJOS DE ACABADOS EN EDIFICACIONES Y OTROS TRABAJOS ESPECIALIZADOS EN PROCESO	0.00
12390	OTROS BIENES INMUEBLES	0.00
<b>SUMA TOTAL:</b>		<b>44,634,745</b>



GOBIERNO DEL ESTADO  
DE OAXACA



**ICAPET**

INSTITUTO DE CAPACITACIÓN Y PRODUCTIVIDAD  
PARA EL TRABAJO DEL ESTADO DE OAXACA

RELACION DE BIENES MUEBLES QUE COMPONEN EL PATRIMONIO  
DEL 01 DE ENERO AL 31 DE MARZO DE 2026  
(Pesos)

CUENTA	DESCRIPCIÓN DEL BIEN	Saldo Final
12411	MUEBLES DE OFICINA Y ESTANTERÍA	5,469,189
12412	MUEBLES, EXCEPTO DE OFICINA Y ESTANTERÍA	
12413	EQUIPO DE CÓMPUTO Y DE TECNOLOGÍAS DE LA INFORMACIÓN	6,042,607
12419	OTROS MOBILIARIOS Y EQUIPOS DE ADMINISTRACIÓN	427,712
12421	EQUIPOS Y APARATOS AUDIOVISUALES	1,210,604
12422	APARATOS DEPORTIVOS	
12423	CÁMARAS FOTOGRÁFICAS Y DE VIDEO	258,475
12429	OTRO MOBILIARIO Y EQUIPO EDUCACIONAL Y RECREATIVO	334,217
12431	EQUIPO MÉDICO Y DE LABORATORIO	
12432	INSTRUMENTAL MÉDICO Y DE LABORATORIO	143,952
12441	AUTOMÓVILES Y CAMIONES	8,854,896
12443	EQUIPO AEROSPAECIAL	
12445	EMBARCACIONES	
12449	OTROS EQUIPOS DE TRANSPORTE	
12450	EQUIPO DE DEFENSA Y SEGURIDAD	
12461	MAQUINARIA Y EQUIPO AGROPECUARIO	
12462	MAQUINARIA Y EQUIPO INDUSTRIAL	
12463	MAQUINARIA Y EQUIPO DE CONSTRUCCIÓN	
12464	SISTEMAS DE AIRE ACONDICIONADO, CALEFACCIÓN Y DE REFRIGERACIÓN INDUSTRIAL Y COMERCIAL	316,792
12465	EQUIPO DE COMUNICACIÓN Y TELECOMUNICACIÓN	126,071
12466	EQUIPOS DE GENERACIÓN ELÉCTRICA, APARATOS Y ACCESORIOS ELÉCTRICOS	146,553
12467	HERRAMIENTAS Y MÁQUINAS-HERRAMIENTA	3,476,086
12469	OTROS EQUIPOS	4,011,572
12471	BIENES ARTISTICOS, CULTURALES Y CIENTIFICOS	
12483	AVES	
12484	OVINOS Y CAPRINOS	
12486	EQUINOS	
12487	ESPECIES MENORES Y DE ZOOLOGICO	
12488	ÁRBOLES Y PLANTAS	
12489	OTROS ACTIVOS BIOLÓGICOS	
	<b>SUMA TOTAL:</b>	<b>30,818,726</b>



GOBIERNO DEL ESTADO  
DE OAXACA



## RELACION DE CUENTAS BANCARIAS PRODUCTIVAS ESPECIFICAS DEL 01 DE ENERO AL 31 DE MARZO DE 2026

**Este Instituto a la fecha no cuenta con Cuentas Bancarias Productivas Especificas**



GOBIERNO DEL ESTADO  
DE OAXACA



**ICAPET**

INSTITUTO DE CAPACITACIÓN Y PRODUCTIVIDAD  
PARA EL TRABAJO DEL ESTADO DE OAXACA

## RELACION DE ESQUEMAS BURSATILES Y COBERTURAS FINANCIERAS

Este Instituto a la fecha no cuenta con Esquemas Bursátiles y Coberturas  
Financieras



GOBIERNO DEL ESTADO  
DE OAXACA



**ICAPET**

INSTITUTO DE CAPACITACIÓN Y PRODUCTIVIDAD  
PARA EL TRABAJO DEL ESTADO DE OAXACA

Montos pagados por ayudas y subsidios  
Del 01 de Enero al 31 de Marzo del 2026

Concepto	Ayuda	Subsidio	Sector (económico o social)	Beneficiario	CURP	RFC	Monto Pagado

**NOTA: EL INSTITUTO DE CAPACITACIÓN Y PRODUCTIVIDAD PARA EL TRABAJO DEL ESTADO DE OAXACA, NO EJERCE RECURSOS POR AYUDAS Y SUBSIDIOS**