



"2026, AÑO DEL BICENTENARIO DEL NATALICIO DE MARGARITA MAZA PARADA, EJEMPLO DE DIGNIDAD, LEALTAD Y SERVICIO A LA NACIÓN"

# ACUSE

DEPENDENCIA:

COORDINACIÓN DE COMUNICACIÓN SOCIAL  
COORDINACIÓN DE COMUNICACIÓN SOCIAL  
CCS/0214/2026  
SE REMITE PITIC 2026.

NÚMERO:

ASUNTO:

OAXACA GOBIERNO DEL ESTADO

Oaxaca de Juárez, Oaxaca, 05 de mayo de 2026.

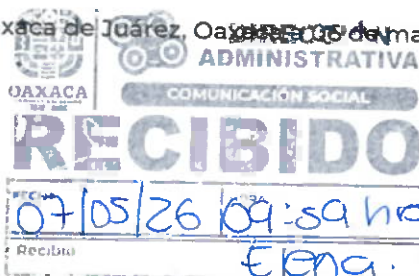

M.T.I. MOISÉS JUÁREZ RODRÍGUEZ  
DIRECTOR GENERAL DE LA AGENCIA  
DE TECNOLOGÍAS E INNOVACIÓN DIGITAL  
PRESENTE

Con fundamento en lo establecido en los artículos 2, 7 y 8 fracción XI del Reglamento Interno de la Coordinación de Comunicación Social, le remito el Plan Institucional de Tecnologías de la Información y Comunicación (PITIC) correspondiente al ejercicio 2026, para su revisión, validación y actualización.

Por lo anterior, adjunto al presente el proyecto del Plan Institucional de Tecnologías de la Coordinación de Comunicación Social del Gobierno del Estado de Oaxaca 2026.

Sin otro particular, le envío un cordial saludo.

ATENTAMENTE  
SUFRAGIO EFECTIVO. NO REELECCIÓN  
"EL RESPETO AL DERECHO AJENO ES LA PAZ"

LIC. EULOGIO DANIEL HERNÁNDEZ JUÁREZ  
COORDINADOR GENERAL DE LA COORDINACIÓN DE  
COMUNICACIÓN SOCIAL

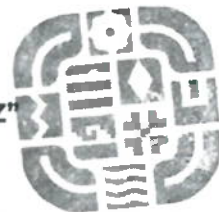

COORDINACIÓN DE COMUNICACIÓN SOCIAL  
2022-2028

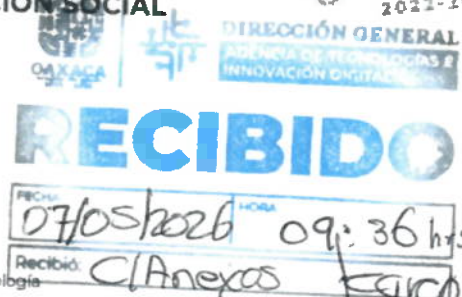
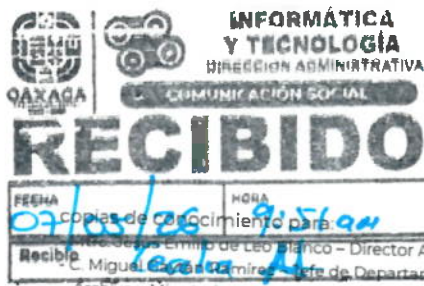



**OAXACA**  
GOBIERNO DEL ESTADO

"2026, AÑO DEL BICENTENARIO DEL NATALICIO DE MARGARITA MAZA PARADA, EJEMPLO DE DIGNIDAD, LEALTAD Y SERVICIO A LA NACIÓN"

**PLAN INSTITUCIONAL DE TECNOLOGÍAS DE LA  
COORDINACIÓN DE COMUNICACIÓN SOCIAL DEL  
GOBIERNO DEL ESTADO DE OAXACA.**

**DEPARTAMENTO DE INFORMÁTICA  
Y TECNOLOGÍA**

Ciudad Administrativa Benemérito de las Américas, Edificio 3, Nivel 2 Carretera Oaxaca-Istmo Km.  
11.5, Tlaxiaco de Cabrera, Oaxaca Conmutador 01 (951) 5015000, Extensión 11513



**Contenido**

<b>I. PRESENTACIÓN</b> .....	3
<b>II. OBJETIVOS INSTITUCIONALES</b> .....	5
➤ Visión.....	6
➤ Misión.....	6
➤ Valores.....	6
<b>III. DIAGNÓSTICO DE CAPACIDADES TECNOLÓGICAS ACTUALES</b> .....	7
<b>IV. DESCRIPCIÓN DE LA SITUACIÓN ACTUAL</b> .....	8
<b>V. ANÁLISIS DE FORTALEZAS, OPORTUNIDADES, DEBILIDADES Y AMENAZAS</b> .....	9
<b>VI. INVENTARIO DE ACTIVOS TECNOLÓGICOS</b> .....	10
<b>VII. IDENTIFICACIÓN DE NECESIDADES Y PROBLEMÁTICAS</b> .....	29
<b>VIII. PORTAFOLIO DE PROYECTOS TIC</b> .....	31
<b>IX. CRONOGRAMA Y PLAN DE TRABAJO</b> .....	34
<b>X. GLOSARIO</b> .....	35
Ilustración 1 Análisis Foda.....	9
Ilustración 2 Mapa de Problemáticas.....	30
Tabla 1 Inventario de Equipos de Cómputo.....	28





## I. PRESENTACIÓN

El Plan Institucional de Tecnologías, de la Coordinación de Comunicación Social, tiene su fundamento en el "Manual Administrativo de Aplicación General en Materia de Control Interno para la Administración Pública Estatal", donde se menciona que corresponde a las Dependencias y Entidades de la Administración Pública Estatal presentar un "Plan Estratégico de Tecnologías" (PET), con la finalidad de mejorar el desempeño institucional y alcanzar los objetivos establecidos en materia de Tecnología, para la elaboración de este, se tomaron en cuenta una serie de normativas federales y estatales.

Se considera el uso de nuevas tecnologías que permitan comunicar de manera más eficiente, así como garantizar la disponibilidad e inmediatez de información pública, añadido que se procurará el almacenamiento y disposición de información pública para garantizar su fácil acceso y consulta, el cual alineamos con el Plan Estatal de Desarrollo, basado en la Agenda 2030 dentro de los cuales se manejan Objetivos de Desarrollo Sostenible (ODS), enmarcándose principalmente en el objetivo 9 (Industria, Innovación e Infraestructura). Así también se da cobertura a lo contenido en los Planes Estratégicos Sectoriales (PES) de Gobierno Honesto Cercano y Transparente.

Para la realización de este documento se utilizó la guía metodológica para la elaboración del Plan Institucional de Tecnologías de la Información y Comunicación, proporcionada por la Agencia de Tecnologías e Innovación Digital.

Marco Jurídico

- Plan Nacional de Desarrollo 2025-2030.

Ciudad Administrativa Benemérito de las Américas, Edificio 3, Nivel 2 Carretera Oaxaca-Istmo Km. 11.5, Tlaxiaco de Cabrera, Oaxaca Conmutador 01 (951) 5015000, Extensión 11513



- Plan Estatal de Desarrollo 2022-2028.
- Manual Administrativo de Aplicación General en las Materias de Tecnologías de la Información y Comunicaciones, y en la Seguridad de la Información.
- Manual Administrativo de Aplicación General en Materia de Adquisiciones, Arrendamientos y Servicios del Sector Público.
- Marco Integrado de Control Interno para el Sector Público.
- Ley de Planeación del Estado de Oaxaca.
- Reglamento Interno de la Coordinación de Comunicación Social del Gobierno del Estado de Oaxaca.
- Manual de Organización de la Coordinación de Comunicación Social.
- Decreto de que Crea la Agencia de Tecnologías e Innovación Digital, publicado el 30 de junio de 2025 en el Periódico Oficial del Gobierno del Estado. (<https://www.oaxaca.gob.mx/tecnologias/marco-JURIDICO/>).
- Plan de Desarrollo Tecnológico e Innovación para el Estado de Oaxaca.
- Modelo Estatal de Marco Integrado de Control Interno para el Sector Público del Estado de Oaxaca.



## II. OBJETIVOS INSTITUCIONALES

La Coordinación de Comunicación Social tiene como objetivo principal utilizar todo en materia de las TIC's, para optimizar recursos y automatizar procesos para que la información sea veraz, clara, oportuna y eficaz que se le hace llegar a la ciudadanía.

### Objetivos generales

- I. Mantener actualizados los portales a cargo de la Coordinación de Comunicación Social.
- II. Mejorar las condiciones de la administración y control de la infraestructura tecnológica.
- III. Fortalecer las políticas en materia de TIC siguiendo la normatividad y disposiciones establecidas por la ATID para la realización de proyectos tecnológicos.
- IV. Montar un espacio especializado para el correcto mantenimiento preventivo y correctivo de equipo de cómputo de la CCS.
- V. Aumentar el personal del Departamento de Informática y Tecnología para optimizar los servicios que este ofrece.
- VI. Adquirir equipo especializado para alojar el software requerido por cada área.
- VII. Adquirir equipos de comunicación, dispositivos de internet móvil y equipos satelitales para una mayor calidad de señal en lugares lejanos y de difícil comunicación que cubre la CCS.
- VIII. Gestionar la información de la dependencia en espacios de almacenamiento físicos y virtualizados (Datos en la Nube).
- IX. Contribuir en la aplicación con orientación tecnológica de los programas de Comunicación Social del Gobierno del Estado, de conformidad con las políticas, lineamientos y demás disposiciones jurídicas aplicables, establecidos en el Programa Operativo Anual (POA).

La Coordinación de Comunicación Social ha definido para su Programa Operativo Anual (POA) 2026, la adquisición de refacciones y accesorios que sean ocupados en el día a día el cual será derivado a los montos que establece

Ciudad Administrativa Benemérito de las Américas, Edificio 3, Nivel 2 Carretera Oaxaca-Istmo Km. 11.5, Tlalixtac de Cabrera, Oaxaca Conmutador 01 (951) 5015000, Extensión 11513



el Departamento de Recursos Financieros y la Matriz de Indicadores para Resultados (MIR), así como en el objetivo establecido:

- Proponer y aplicar los programas de Comunicación Social del Gobierno del Estado, de conformidad con las políticas, lineamientos y demás disposiciones jurídicas aplicables.

➤ Visión

Contar con una sociedad oaxaqueña informada sobre los acontecimientos de interés público y las acciones que el gobierno de Oaxaca lleva a cabo, para resolver las problemáticas que le afectan y difundir los mecanismos de acceso a los servicios que presta el Estado.

➤ Misión

Ser vínculo de comunicación entre la ciudadanía y el Gobierno del Estado, contribuyendo con la obligación gubernamental, de mantener informada a la ciudadanía sobre el quehacer de la Administración Pública Estatal; así como de las acciones gubernamentales, apuntalando la gobernabilidad democrática y la promoción del Estado, con base en la información veraz, clara oportuna y eficaz.

➤ Valores

- ✓ Respeto
- ✓ Responsabilidad
- ✓ Ética
- ✓ Eficacia
- ✓ Igualdad





### III. DIAGNÓSTICO DE CAPACIDADES TECNOLÓGICAS ACTUALES

La Coordinación de Comunicación Social actualmente presenta obsolescencia en aproximadamente el 70% de su infraestructura de equipo de cómputo, así como un déficit en equipo especializado enfocado en las funciones que realiza esta dependencia, lo que ha derivado en problemas de productividad dentro de los procesos laborales de cada área.

Añadido, el sistema de gestión y almacenamiento de información digital presenta un atraso en cuestión de soluciones tecnológicas, dado que se utilizan medios portables para el resguardo de datos sin un respaldo confiable, lo que ha ocasionado en ocasiones, la pérdida irremediable de información.

En cuestión de sistemas informáticos y aplicaciones, estos servicios son provistos por la ATID ya que no se cuenta con recurso financiero ni humano para el desarrollo institucional interno de esta infraestructura. Añadido, se tienen manuales de procedimientos y normativas internas que se complementan con las ya proporcionadas a nivel institucional para la gestión de activos tecnológicos, seguridad informática y de protección de la información.

Actualmente se cuenta con personal con perfil en las tecnologías de la información dentro de la estructura de esta Dependencia, lo cual permite una adecuada gestión, identificación y atención de la dinámica tecnológica.



#### **IV. DESCRIPCIÓN DE LA SITUACIÓN ACTUAL**

La situación actual de la Coordinación de Comunicación Social recae particularmente en relevancia en la infraestructura tecnológica: Se tiene un déficit en cuestión de actualización de equipo de cómputo (hardware y software obsoleto), añadido que no se cuenta con un sistema de backup de datos institucionales de las áreas, con la suficiente capacidad de almacenamiento, esto debido al gran volumen de información que se genera.

La conectividad a la red presenta intermitencias o está limitada en ancho de banda, afectando áreas que requieren una estabilidad del servicio y capacidad simétrica en el mismo.



## V. ANÁLISIS DE FORTALEZAS, OPORTUNIDADES, DEBILIDADES Y AMENAZAS

En la siguiente ilustración se presenta la estrategia a utilizar para la situación actual de la Coordinación de Comunicación Social.



Ilustración 1 Análisis Foda

9



## VI. INVENTARIO DE ACTIVOS TECNOLÓGICOS

En la siguiente tabla se presenta el concentrado de información de todo el inventario de cómputo activo con el que cuenta de Dependencia.

NOMBRE O DESCRIPCIÓN	RUBRO / SICIPO	RECURSOS TIC	MARCA Y MODELO	FECHA DE ADQUISICIÓN/ INCORPORACIÓN	PROVEEDOR/ FABRICA NTE	UBICACIÓN FÍSICA O VIRTUAL	DEPARTAMENTO/ ÁREA RESPONSABLE	ESTADO CONDICIÓN
CPU TODO EN UNO	PATRIMONIAL 214468		HEWLETT PACKARD PRO DUAL CORE	2011	HP	PALACIO, EDIFICIO ÚNICO, PLANTA ALTA	COORDINACIÓN GENERAL /CASTELLEJOS PACHECO PATRICIA	MEDIO
PORTÁTIL	PATRIMONIAL 798842		HP PROBOOK 440G2	2011	HP	DEPARTAMENTO DE DISEÑO Y PRODUCCIÓN DE MEDIOS	CIUDAD ADMINISTRATIVA /HERNÁNDEZ LÓPEZ ARISAY IVONNE	MEDIO
CPU ESCRITORIO	PATRIMONIAL 751423		HP ELITE DESK	2011	HP	CIUDAD ADMINISTRATIVA	COORDINACIÓN GENERAL /HOANA	MEDIO
CPU ESCRITORIO	PATRIMONIAL 594654		HP-PRO-3500	2011	HP	CIUDAD ADMINISTRATIVA	DEPARTAMENTO JURÍDICO/ KEVIN	MEDIO
CPU ESCRITORIO	NO PATRIMONIAL 830575		LANIX TITAN HX4210	2011	LANIX	CIUDAD ADMINISTRATIVA	DEPARTAMENTO JURÍDICO/ JAQUELINE	MEDIO
CPU ESCRITORIO	NO PATRIMONIAL 830579		LANIX TITAN HX4210	2011	LANIX	CIUDAD ADMINISTRATIVA	DEPTO. JURÍDICO/ISRAEL	MEDIO
CPU ESCRITORIO	PATRIMONIAL 214486		SIN MARCA	2011	XPS8300	CIUDAD ADMINISTRATIVA	DEPTO. JURÍDICO/HIRAM	MEDIO
CPU ESCRITORIO	PATRIMONIAL 214457		HEWLETT PACKARD PRO-DUAL CORE	2011	HP	CIUDAD ADMINISTRATIVA	DEPTO. JURÍDICO/ROXANA	MEDIO
CPU ESCRITORIO	PATRIMONIAL 214471		HEWLETT PACKARD COMPAQ 800 ELITE C-M	2011	HP	CIUDAD ADMINISTRATIVA	DEPTO. JURÍDICO/VALERIA	MEDIO
CPU ESCRITORIO	PATRIMONIAL 214459		HEWLETT PACKARD HP PRO DUAL CORE	2011	HP	CIUDAD ADMINISTRATIVA	DEPTO. JURÍDICO/ CUIROCA	MEDIO
CPU ESCRITORIO	PATRIMONIAL 747650		HEWLETT PACKARD PRO DUAL CORE	2011	HP	CIUDAD ADMINISTRATIVA	DEPTO. JURÍDICO/ CUIROCA	MEDIO
CPU	PATRIMONIAL 214449		HEWLETT PACKARD PRO DUAL CORE	2011	HP	CIUDAD ADMINISTRATIVA	DEPTO. INFORMÁTICA Y TECNOLOGÍA/ MIGUEL GAYTÁN	EN REPARACIÓN
CPU	NO PATRIMONIAL 214466		LANIX TITAN HX4210	2011	LANIX	CIUDAD ADMINISTRATIVA	DEPTO. INFORMÁTICA Y	MALO

Ciudad Administrativa Benemérito de las Américas, Edificio 3, Nivel 2 Carretera Oaxaca-Istmo Km. 11.5, Tlaxiactac de Cabrera, Oaxaca Conmutador 01 (951) 5015000, Extensión 11513



NOMBRE O DESCRIPCIÓN	RUBRO / SICIPO	RECURSOS TIC	MARCA Y MODELO	FECHA DE ADQUISICIÓN/ INCORPORACIÓN	PROVEEDOR/ FABRICANTE	UBICACIÓN FÍSICA O VIRTUAL	DEPARTAMENTO/ ÁREA RESPONSABLE	ESTADO CONDICIÓN
CPU	PATRIMONIAL 214441		SIN MARCA	2011	XPS 8300	CIUDAD ADMINISTRATIVA	TECNOLOGÍA/ MIGUEL GAYTÁN DEPTO. INFORMÁTICA Y TECNOLOGÍA/ ROBLEDO	MEDIO
PORTÁTIL	PATRIMONIAL 949262		HP 15-DA-1034LA	2011	HP	CIUDAD ADMINISTRATIVA	DEPTO. INFORMÁTICA Y TECNOLOGÍA/ MIGUEL GAYTÁN	MALO
CPU	PATRIMONIAL 214454		HEWLETT PACKARD	2011	HP	CIUDAD ADMINISTRATIVA	DEPARTAMENTO INFORMÁTICA Y TECNOLOGÍA/ MIGUEL GAYTÁN	MEDIO
CPU	PATRIMONIAL 747636		HP ELITE DESK 800	2011	HP	PALACIO DE GOBIERNO	DEPTO. INFORMÁTICA Y TECNOLOGÍA/ OSVALDO OSORIO	MEDIO
PORTÁTIL	PATRIMONIAL 949225		DELL INSPIRION GAME	2011	DELL	CIUDAD ADMINISTRATIVA	DEPTO. INFORMÁTICA Y TECNOLOGÍA/ MIGUEL GAYTÁN	MEDIO
CPU	NO PATRIMONIAL 830635		LANIX TITAN HX4210	2011	LANIX	CIUDAD ADMINISTRATIVA	DIRECCIÓN ADMINISTRATIVA / ELENA	MEDIO
CPU	PATRIMONIAL 214450		SIN MARCA	2011	XPS 8300	PALACIO DE GOBIERNO	DIRECCIÓN ADMINISTRATIVA / GUADALUPE	MEDIO
CPU	NO PATRIMONIAL 842997		LANIX TITAN HX4210	2011	LANIX	CIUDAD ADMINISTRATIVA	DEPTO. RECURSOS HUMANOS / WENDI	MEDIO
CPU	PATRIMONIAL 214463		HEWLETT PACKARD PRO DUAL CORE	2011	HP	CIUDAD ADMINISTRATIVA	DEPTO. RECURSOS HUMANOS / SOLEDAD	MEDIO
CPU	PATRIMONIAL 214467		COMPAQ 800 ELITE C-M	2011	HP	CIUDAD ADMINISTRATIVA	DEPTO. RECURSOS HUMANOS / ILEANA	MEDIO
CPU	PATRIMONIAL 214473		SIN MARCA	2011	XPS 8300	CIUDAD ADMINISTRATIVA	DEPTO. RECURSOS HUMANOS / LUIS	MEDIO
CPU	PATRIMONIAL 594642		HEWLETT PACKARD PRO-3500	2011	HP	CIUDAD ADMINISTRATIVA	DEPTO. RECURSOS HUMANOS / ANA LAURA	MEDIO
PORTÁTIL	PATRIMONIAL 949228		HP 15DC0001LA HP OMEN	2011	HP	CIUDAD ADMINISTRATIVA	DEPTO. RECURSOS HUMANOS / MANUEL	MEDIO
CPU	PATRIMONIAL 214485		SIN MARCA	2011	VOSTRO 2705	CIUDAD ADMINISTRATIVA	DEPTO. RECURSOS HUMANOS / ADALI DOLORES	MEDIO

Ciudad Administrativa Benemérito de las Américas, Edificio 3, Nivel 2 Carretera Oaxaca-Istmo Km. 11.5, Tlalixtac de Cabrera, Oaxaca Conmutador 01 (951) 5015000, Extensión 11513



NOMBRE O DESCRIPCIÓN	RUBRO / SICIPO	RECURSOS TIC	MARCA Y MODELO	FECHA DE ADQUISICIÓN/ INCORPORACIÓN	PROVEEDOR/ FABRICANTE	UBICACIÓN FÍSICA O VIRTUAL	DEPARTAMENTO/ ÁREA RESPONSABLE	ESTADO CONDICIÓN
CPU	NO PATRIMONIAL 830603		HP ELITE DESK 800	2011	HP	CIUDAD ADMINISTRATIVA	DEPTO. RECURSOS HUMANOS / NANCY	MEDIO
CPU	PATRIMONIAL 747648		LANIX TITAN HX4210	2011	LANIX	CIUDAD ADMINISTRATIVA	DEPTO. RECURSOS HUMANOS / FERNANDO	MEDIO
CPU	NO PATRIMONIAL 830587		HP ELITE DESK 800	2011	HP	CIUDAD ADMINISTRATIVA	DEPTO. RECURSOS HUMANOS /	MEDIO
PORTÁTIL	PATRIMONIAL 949231		X505B-BR405T	2011	ASUS	CIUDAD ADMINISTRATIVA	DEPTO. RECURSOS HUMANOS / ANA LAURA	MEDIO
CPU	PATRIMONIAL 751428		HP ELITE DESK	2011	HP	CIUDAD ADMINISTRATIVA	DEPTO. RECURSOS FINANCIEROS / ISRAEL	MALO
CPU	NO PATRIMONIAL 830619		LANIX TITAN HX4210	2011	LANIX	CIUDAD ADMINISTRATIVA	DEPTO. RECURSOS FINANCIEROS / GRACIELA	MEDIO
CPU	PATRIMONIAL 214445		SIN MARCA	2011	DELL OPTIPLEX	CIUDAD ADMINISTRATIVA	DEPTO. RECURSOS FINANCIEROS / GABY	MALO
CPU	PATRIMONIAL 214464		HP PRO DUAL CORE	2011	HP	CIUDAD ADMINISTRATIVA	DEPTO. RECURSOS FINANCIEROS / FERNANDO	MEDIO
CPU	PATRIMONIAL 214447		DELL OPTIPLEX	2011	DELL	CIUDAD ADMINISTRATIVA	DEPTO. RECURSOS FINANCIEROS / AXEL	MEDIO
CPU	PATRIMONIAL 214469		HP COMPAQ 800 ELITE CM	2011	HP	CIUDAD ADMINISTRATIVA	DEPTO. RECURSOS FINANCIEROS / FERNANDO	MEDIO
CPU	PATRIMONIAL 214446		HP PRO DUAL CORE	2011	HP	CIUDAD ADMINISTRATIVA	DEPTO. RECURSOS FINANCIEROS / ALINA	MEDIO
CPU	PATRIMONIAL 747700		LENOVO AORQLS	2011	LENOVO	CIUDAD ADMINISTRATIVA	DEPTO. RECURSOS FINANCIEROS / SALVADOR	MEDIO
CPU	PATRIMONIAL 214456		HEWLETT PACKARD PRO-DUAL CORE	2011	HP	CIUDAD ADMINISTRATIVA	DEPTO. RECURSOS FINANCIEROS / CECILIA	MEDIO
CPU	NO PATRIMONIAL 830591		LANIX TITAN HX4210	2011	LANIX	CIUDAD ADMINISTRATIVA	DEPTO. RECURSOS FINANCIEROS / CINTHIA	MEDIO
CPU	NO PATRIMONIAL 830599		LANIX TITAN HX4210	2011	LANIX	CIUDAD ADMINISTRATIVA	DEPTO. RECURSOS FINANCIEROS / GRACIELA	MEDIO
CPU	PATRIMONIAL 949232		LENOVO "IDEA CENTRE A10520-22AST"	2019	LENOVO	CIUDAD ADMINISTRATIVA	DEPTO. RECURSOS FINANCIEROS / ALBERTO	MEDIO
CPU	PATRIMONIAL 214451		SIN MARCA	2011	DELL OPTIPLEX	CIUDAD ADMINISTRATIVA	DEPTO. RECURSOS FINANCIEROS /	MEDIO

Ciudad Administrativa Benemérito de las Américas, Edificio 3, Nivel 2 Carretera Oaxaca-Istmo Km. 11.5, Tlalixtac de Cabrera, Oaxaca Conmutador 01 (951) 5015000, Extensión 11513



NOMBRE O DESCRIPCIÓN	RUBRO / SICIPO	RECURSOS TIC	MARCA Y MODELO	FECHA DE ADQUISICIÓN/ INCORPORACIÓN	PROVEEDOR/ FABRICANTE	UBICACIÓN FÍSICA O VIRTUAL	DEPARTAMENTO/ ÁREA RESPONSABLE	ESTADO CONDICIÓN
							ARMANDO MEIXUIRIO	
CPU	PATRIMONIAL 747640		HP ELITE DESK 800	2011	HP	CIUDAD ADMINISTRATIVA	DEPTO. RECURSOS FINANCIEROS / BLADIMIR	MEDIO
PORTÁTIL	PATRIMONIAL 798844		HP PROBOOK 44G2	2011	HP	CIUDAD ADMINISTRATIVA	DEPTO. RECURSOS FINANCIEROS / ALBERTO	MEDIO
CPU	PATRIMONIAL 830631		LANIX TITAN HX4210	2011	LANIX	CIUDAD ADMINISTRATIVA	DEPTO. RECURSOS FINANCIEROS / ALBERTO	MEDIO
CPU	NO PATRIMONIAL 830631		LANIX TITAN HX4210	2011	LANIX	CIUDAD ADMINISTRATIVA	DEPTO. RECURSOS MAT. Y SERVICIOS GENERALES / DENISSE	MEDIO
CPU	NO PATRIMONIAL 830615		LANIX TITAN HX4210	2011	LANIX	CIUDAD ADMINISTRATIVA	DEPTO. RECURSOS MAT. Y SERVICIOS GENERALES / ALEJO	MEDIO
CPU	PATRIMONIAL 214477		SIN MARCA	2011	XPS 8300	CIUDAD ADMINISTRATIVA	DEPTO. RECURSOS MAT. Y SERVICIOS GENERALES / OCTAVIO	MEDIO
CPU	PATRIMONIAL 747649		HP ELITE DESK 800	2011	HP	CIUDAD ADMINISTRATIVA	DEPTO. RECURSOS MAT. Y SERVICIOS GENERALES / YAEL	MEDIO
CPU	NO PATRIMONIAL 830611		LANIX TITAN HX4210	2011	LANIX	CIUDAD ADMINISTRATIVA	DEPTO. RECURSOS MAT. Y SERVICIOS GENERALES / BLANCA UNDA	MEDIO
CPU	PATRIMONIAL 747639		HP ELITE DESK 800	2011	HP	CIUDAD ADMINISTRATIVA	DEPTO. RECURSOS MAT. Y SERVICIOS GENERALES / SOSIMO	MEDIO
CPU	PATRIMONIAL 594633		HP-PRO-3500	2011	HP	CIUDAD ADMINISTRATIVA	DEPTO. RECURSOS MAT. Y SERVICIOS GENERALES / SOSIMO	MEDIO
CPU	PATRIMONIAL 949235		"IDEA CENTRE AIO520-22AST"	2011	LENOVO	CIUDAD ADMINISTRATIVA	DEPTO. RECURSOS MAT. Y SERVICIOS GENERALES / GISELA	MEDIO
CPU	PATRIMONIAL 214443		HEWLETT PACKARD PRO DUAL CORE	2011	HP	CIUDAD ADMINISTRATIVA	DEPTO. PAUTAS INSTITUCIONALES / ARIANA MESINAS	MEDIO

Ciudad Administrativa Benemérito de las Américas, Edificio 3, Nivel 2 Carretera Oaxaca-Istmo Km. 11.5, Tlalixtac de Cabrera, Oaxaca Conmutador 01 (951) 5015000, Extensión 11513



NOMBRE O DESCRIPCIÓN	RUBRO / SICIPO	RECURSOS TIC	MARCA Y MODELO	FECHA DE ADQUISICIÓN/ INCORPORACIÓN	PROVEEDOR/ FABRICANTE	UBICACIÓN FÍSICA O VIRTUAL	DEPARTAMENTO/ ÁREA RESPONSABLE	ESTADO CONDICIÓN
CPU	PATRIMONIAL 214479		HEWLETT PACKARD SIN DATOS	2011	HP	CIUDAD ADMINISTRATIVA	DEPTO. PAUTAS INSTITUCIONALES / ARIANA MESINAS	MEDIO
CPU	PATRIMONIAL 214452		SIN MARCA	2011	XPS 8300	CIUDAD ADMINISTRATIVA	DEPTO. PAUTAS INSTITUCIONALES / ARIANA MESINAS	MEDIO
CPU	NÓ PATRIMONIAL 830583		LANIX TITAN HX4210	2011	LANIX	CIUDAD ADMINISTRATIVA	DEPTO. PAUTAS INSTITUCIONALES / MARÍA JOSÉ	MEDIO
CPU	PATRIMONIAL 594462		MACINTOSH A1419	2011	MACINTOSH	PALACIO DE GOBIERNO	DIRECCIÓN DE IMAGEN Y PRODUCCIÓN / VANIA BAUTISTA	MEDIO
CPU	PATRIMONIAL 214475		HEWLETT PACKARD PRO DUAL CORE	2011	HP	PALACIO DE GOBIERNO	DIRECCIÓN DE PRENSA Y COMUNICACIÓN SOCIAL / MEDRANO	MEDIO
CPU	PATRIMONIAL 214465		"COMPAQ 800 ELITE C-M"	2011	HP	PALACIO DE GOBIERNO	DIRECCIÓN DE PRENSA Y COMUNICACIÓN SOCIAL / MEDRANO	MALO
PORTÁTIL	PATRIMONIAL 949227		HP "15DC0001LA HP OMEN"	2011	HP	PALACIO DE GOBIERNO	DIRECCIÓN DE PRENSA Y COMUNICACIÓN SOCIAL / MEDRANO	MEDIO
CPU	PATRIMONIAL 593241		MACINTOSH A1419	2011	MACINTOSH	PALACIO DE GOBIERNO	DIRECCIÓN DE PRENSA Y COMUNICACIÓN SOCIAL / MEDRANO	MEDIO
CPU	PATRIMONIAL 214448		SIN MARCA	2011	XPS 8300	CIUDAD ADMINISTRATIVA	DIRECCIÓN DE PRENSA Y COMUNICACIÓN SOCIAL / MEDRANO	MEDIO
CPU	PATRIMONIAL 214461		HEWLETT PACKARD PRO DUAL CORE	2011	HP	PALACIO DE GOBIERNO	DIRECCIÓN DE PRENSA Y COMUNICACIÓN SOCIAL / MEDRANO	MEDIO
CPU	PATRIMONIAL 747647		HP ELITE DESK 800	2011	HP	PALACIO DE GOBIERNO	DIRECCIÓN DE PRENSA Y COMUNICACIÓN SOCIAL / MEDRANO	MEDIO
CPU	PATRIMONIAL 214462		HEWLETT PACKARD PRO DUAL CORE	2011	HP	PALACIO DE GOBIERNO	DIRECCIÓN DE PRENSA Y COMUNICACIÓN SOCIAL / MEDRANO	MEDIO

Ciudad Administrativa Benemérito de las Américas, Edificio 3, Nivel 2 Carretera Oaxaca-Istmo Km. 11.5, Tlaxiáctac de Cabrera, Oaxaca Conmutador 01 (951) 5015000, Extensión 11513



NOMBRE O DESCRIPCIÓN	RUBRO / SICIPIO	RECURSOS TIC	MARCA Y MODELO	FECHA DE ADQUISICIÓN/ INCORPORACIÓN	PROVEEDOR/ FABRICANTE	UBICACIÓN FÍSICA O VIRTUAL	DEPARTAMENTO/ ÁREA RESPONSABLE	ESTADO CONDICIÓN
CPU	PATRIMONIAL 214442		SIN MARCA	2011	XPS 8300	PALACIO DE GOBIERNO	DIRECCIÓN DE PRENSA Y COMUNICACIÓN SOCIAL / MEDRANO	MEDIO
CPU	PATRIMONIAL 214476		SIN MARCA	2011	XPS 8300	PALACIO DE GOBIERNO	DIRECCIÓN DE PRENSA Y COMUNICACIÓN SOCIAL / MEDRANO	MEDIO
CPU	PATRIMONIAL 214478		HEWLETT PACKARD PRO DUAL CORE	2011	HP	PALACIO DE GOBIERNO	DIRECCIÓN DE PRENSA Y COMUNICACIÓN SOCIAL / MEDRANO	MEDIO
CPU	PATRIMONIAL 214444		HEWLETT PACKARD PRO DUAL CORE	2011	HP	PALACIO DE GOBIERNO	DIRECCIÓN DE PRENSA Y COMUNICACIÓN SOCIAL / MEDRANO	MEDIO
PORTÁTIL	PATRIMONIAL 667670		SONY VAIO AR5B225	2011	SONY	PALACIO DE GOBIERNO	DIRECCIÓN DE PRENSA Y COMUNICACIÓN SOCIAL / MEDRANO	MEDIO
CPU	PATRIMONIAL 747644		HP ELITE DESK 800	2011	HP	PALACIO DE GOBIERNO	DIRECCIÓN DE PRENSA Y COMUNICACIÓN SOCIAL / MEDRANO	MEDIO
CPU	PATRIMONIAL 214474		HEWLETT PACKARD PRO DUAL CORE	2011	HP	PALACIO DE GOBIERNO	DIRECCIÓN DE PRENSA Y COMUNICACIÓN SOCIAL / MEDRANO	MEDIO
CPU	NO PATRIMONIAL 830623		LANIX TITAN HX4210	2011	LANIX	CIUDAD ADMINISTRATIVA	DEPTO. DE PRENSA DIGITAL / FIDEL	MEDIO
CPU	PATRIMONIAL 747637		HP ELITE DESK 800	2011	HP	CIUDAD ADMINISTRATIVA	DEPTO. DE PRENSA DIGITAL / DAMARIS QUINTERO	MEDIO
PORTÁTIL	PATRIMONIAL 667657		ASUS AR5B225	2011	ASUS	CIUDAD ADMINISTRATIVA	DEPTO. DE PRENSA DIGITAL / FIDEL	MALO
PORTÁTIL	PATRIMONIAL 949230		SIN DATOS	2011	ASUS	CIUDAD ADMINISTRATIVA	DEPTO. DE PRENSA DIGITAL / ANA PORRAS	MALO
CPU	PATRIMONIAL 949253		"IDEA CENTRE AIO520-22AST"	2019	LENOVO	CIUDAD ADMINISTRATIVA	DEPTO. DE PRENSA DIGITAL / DAMARIS QUINTERO	MEDIO

Ciudad Administrativa Benemérito de las Américas, Edificio 3, Nivel 2 Carretera Oaxaca-Istmo Km. 11.5, Tlalixtac de Cabrera, Oaxaca Conmutador 01 (951) 5015000, Extensión 11513



NOMBRE O DESCRIPCIÓN	RUBRO / SICIPO	RECURSOS TIC	MARCA Y MODELO	FECHA DE ADQUISICIÓN/ INCORPORACIÓN	PROVEEDOR/ FABRICANTE	UBICACIÓN FÍSICA O VIRTUAL	DEPARTAMENTO/ ÁREA RESPONSABLE	ESTADO CONDICIÓN
CPU	NO PATRIMONIAL 830627		LANIX TITAN HX4210	2011	LANIX	CIUDAD ADMINISTRATIVA	DEPTO. DE PRENSA DIGITAL / DAMARIS QUINTERO	MEDIO
CPU	PATRIMONIAL 949250		"IDEA CENTRE AIO520-22AST"	2011	LENOVO	PALACIO DE GOBIERNO	DIREC. ANÁLISIS, POLÍTICAS PÚBLICAS Y DISCURSO / JAEL ALEJANDRA	MEDIO
CPU	PATRIMONIAL 747622		APPLE COMPUTERS A1419	2011	APPLE	PALACIO DE GOBIERNO	DIREC. VINCULACIÓN Y ENLACE INSTITUCIONAL	MEDIO
CPU	PATRIMONIAL 747634		APPLE COMPUTERS A1419	2011	APPLE	PALACIO DE GOBIERNO	DIREC. VINCULACIÓN Y ENLACE INSTITUCIONAL	MEDIO
CPU	PATRIMONIAL 747646		HP ELITE DESK 800	2011	HP	PALACIO DE GOBIERNO	DIREC. VINCULACIÓN Y ENLACE INSTITUCIONAL	MEDIO
PORTÁTIL	PATRIMONIAL 949261		HP 15-DA-1034LA	2011	HP	PALACIO DE GOBIERNO	DIREC. VINCULACIÓN Y ENLACE INSTITUCIONAL	MEDIO
CÓMPUTO PERIFÉRICO	PATRIMONIAL 214658		MOUSE	2011	HP	PALACIO DE GOBIERNO	COORDINACIÓN DE COMUNICACIÓN SOCIAL / PATRICIA CASTILLEJOS	MEDIO
CÓMPUTO PERIFÉRICO	NO PATRIMONIAL 830601		TECLADO KU-0833	2011	LANIX	PALACIO DE GOBIERNO	COORDINACIÓN DE COMUNICACIÓN SOCIAL / I. ELIZABETH	MEDIO
CÓMPUTO PERIFÉRICO	PATRIMONIAL 877162		REGULADOR DE VOLTAJE SIN MARCA	2011	SIN MODELO	PALACIO DE GOBIERNO	COORDINACIÓN DE COMUNICACIÓN SOCIAL / I. ELIZABETH	MEDIO
CÓMPUTO PERIFÉRICO	PATRIMONIAL 1169262		IMPRESORA M283FDW	2011	HP LASER JET	PALACIO DE GOBIERNO	COORDINACIÓN DE COMUNICACIÓN SOCIAL / I. ELIZABETH	MEDIO
CÓMPUTO PERIFÉRICO	PATRIMONIAL 214567		REGULADOR DE VOLTAJE SOLA BASIC	2011	SLIM VOLT	PALACIO DE GOBIERNO	COORDINACIÓN DE COMUNICACIÓN SOCIAL / I. ELIZABETH	MEDIO
CÓMPUTO PERIFÉRICO	PATRIMONIAL 214526		MONITOR SIN MARCA	2011	ST2220LC	PALACIO DE GOBIERNO	COORDINACIÓN DE COMUNICACIÓN SOCIAL / I. ELIZABETH	MEDIO

Ciudad Administrativa Benemérito de las Américas, Edificio 3, Nivel 2 Carretera Oaxaca-Istmo Km. 11.5, Tlalixtac de Cabrera, Oaxaca Conmutador 01 (951) 5015000, Extensión 11513



NOMBRE O DESCRIPCIÓN	RUBRO / SICIPO	RECURSOS TIC	MARCA Y MODELO	FECHA DE ADQUISICIÓN/ INCORPORACIÓN	PROVEEDOR/ FABRICANTE	UBICACIÓN FÍSICA O VIRTUAL	DEPARTAMENTO/ ÁREA RESPONSABLE	ESTADO CONDICIÓN
CÓMPUTO PERIFÉRICO	PATRIMONIAL 594655		MONITOR	2011	HPLV1911	CIUDAD ADMINISTRATIVA	DEPARTAMENTO JURÍDICO/ KEVIN	MEDIO
CÓMPUTO PERIFÉRICO	NO PATRIMONIAL 830576		MONITOR LX900T	2011	LANIX	CIUDAD ADMINISTRATIVA	DEPTO. JURÍDICO/JAQUELIN	MEDIO
CÓMPUTO PERIFÉRICO	PATRIMONIAL 747714		MONITOR GL951-TA	2011	BENQ	CIUDAD ADMINISTRATIVA	DEPTO. JURÍDICO/HIRAM	MEDIO
CÓMPUTO PERIFÉRICO	PATRIMONIAL 751424		MONITOR LV1911	2011	HP LV1911	CIUDAD ADMINISTRATIVA	DEPTO. JURÍDICO/VALERIA	MEDIO
CÓMPUTO PERIFÉRICO	NO PATRIMONIAL 830580		MONITOR LX900T	2011	LANIX LX900T	CIUDAD ADMINISTRATIVA	DEPTO. JURÍDICO/ISRAEL	MEDIO
CÓMPUTO PERIFÉRICO	NO PATRIMONIAL 830578		MOUSE MSU0846	2011	LANIX MSU0846	CIUDAD ADMINISTRATIVA	DEPTO. JURÍDICO/JAQUI	MEDIO
CÓMPUTO PERIFÉRICO	NO PATRIMONIAL 830577		TECLADO KU-0833	2011	LANIX KU-0833	CIUDAD ADMINISTRATIVA	DEPTO. JURÍDICO/JAQUI	MEDIO
CÓMPUTO PERIFÉRICO	NO PATRIMONIAL 830581		TECLADO KU-0833	2011	LANIX KU-0833	CIUDAD ADMINISTRATIVA	DEPTO. JURÍDICO/ISRAEL	MEDIO
CÓMPUTO PERIFÉRICO	PATRIMONIAL 1165253		REGULADOR DE VOLTAJE	2011	ISB-SOLA BASIC S/N	CIUDAD ADMINISTRATIVA	DEPTO. JURÍDICO/ CURIUCA	MEDIO
CÓMPUTO PERIFÉRICO	PATRIMONIAL 214615		MONITOR HPLE2201W	2011	HEWLETT PACKARD	CIUDAD ADMINISTRATIVA	DEPTO. INFORMÁTICA Y TECNOLOGÍA / OSVALDO OSORIO	MEDIO
CÓMPUTO PERIFÉRICO	PATRIMONIAL 214619		TECLADO KB-0316	2011	HEWLETT PACKARD	CIUDAD ADMINISTRATIVA	DEPTO. INFORMÁTICA Y TECNOLOGÍA / OSVALDO OSORIO	MEDIO
CÓMPUTO PERIFÉRICO	PATRIMONIAL 214682		REGULADOR DE VOLTAJE ISB SOLA BASIC	2011	ISB SOLA BASIC SLIM VOLT 700W	CIUDAD ADMINISTRATIVA	DEPTO. INFORMÁTICA Y TECNOLOGÍA / MIGUEL GAYTÁN	MEDIO

Ciudad Administrativa Benemérito de las Américas, Edificio 3, Nivel 2 Carretera Oaxaca-Istmo Km. 11.5, Tlalixtác de Cabrera, Oaxaca Conmutador 01 (951) 5015000, Extensión 11513





NOMBRE O DESCRIPCIÓN	RUBRO / SICIPO	RECURSOS TIC	MARCA Y MODELO	FECHA DE ADQUISICIÓN / INCORPORACIÓN	PROVEEDOR / FABRICANTE	UBICACIÓN FÍSICA O VIRTUAL	DEPARTAMENTO / ÁREA RESPONSABLE	ESTADO CONDICIÓN
CÓMPUTO PERIFÉRICO	PATRIMONIAL 214671		REGULADOR DE VOLTAJE ISB SOLA BASIC	2011	ISB SOLA BASIC SLIM VOLT 700W	CIUDAD ADMINISTRATIVA	DEPTO. INFORMÁTICA Y TECNOLOGÍA / OSVALDO OSORIO	MEDIO
CÓMPUTO PERIFÉRICO	PATRIMONIAL 214676		REGULADOR DE VOLTAJE ISB SOLA BASIC	2011	ISB SOLA BASIC SLIM VOLT 700W	CIUDAD ADMINISTRATIVA	DEPTO. INFORMÁTICA Y TECNOLOGÍA / OSVALDO OSORIO	MEDIO
CÓMPUTO PERIFÉRICO	PATRIMONIAL 759574		MOUSE MOFYKO	2011	HP MOFYKO	CIUDAD ADMINISTRATIVA	DEPTO. INFORMÁTICA Y TECNOLOGÍA / OSVALDO OSORIO	MEDIO
CÓMPUTO PERIFÉRICO	PATRIMONIAL 594643		MONITOR HPLV1911	2011	HP HPLV1911	CIUDAD ADMINISTRATIVA	DEPTO. INFORMÁTICA Y TECNOLOGÍA / MIGUEL GAYTÁN	MEDIO
CÓMPUTO PERIFÉRICO	NO PATRIMONIAL 830584		MONITOR LX900T	2011	LANIX LX900T	CIUDAD ADMINISTRATIVA	DEPTO. INFORMÁTICA Y TECNOLOGÍA / MIGUEL GAYTÁN	MEDIO
CÓMPUTO PERIFÉRICO	PATRIMONIAL 214659		MONITOR HPLE2201W	2011	HEWLETT PACKARD HPLE2201W	CIUDAD ADMINISTRATIVA	DEPTO. INFORMÁTICA Y TECNOLOGÍA / OSVALDO OSORIO	MEDIO
CÓMPUTO PERIFÉRICO	PATRIMONIAL 592679		IMPRESORA	2011	EVOLUX PRIMACY	CIUDAD ADMINISTRATIVA	DEPTO. INFORMÁTICA Y TECNOLOGÍA / MIGUEL GAYTÁN	MEDIO
CÓMPUTO PERIFÉRICO	PATRIMONIAL 829581		IMPRESORA M225DW	2011	HP LASER JET M225DW	CIUDAD ADMINISTRATIVA	DEPTO. INFORMÁTICA Y TECNOLOGÍA / MIGUEL GAYTÁN	MEDIO
CÓMPUTO PERIFÉRICO	PATRIMONIAL 921539		ACCESS POINT UAP-AC-M-PRO	2011	"UBIQUITI NETWORKS" UAP-AC-M-PRO	CIUDAD ADMINISTRATIVA	DEPTO. INFORMÁTICA Y TECNOLOGÍA / MIGUEL GAYTÁN	MEDIO
CÓMPUTO PERIFÉRICO	PATRIMONIAL 593394		ADAPTADOR PCI WIRELESS E2500	2011	LINKSYS E2500	CIUDAD ADMINISTRATIVA	DEPTO. INFORMÁTICA Y TECNOLOGÍA / MIGUEL GAYTÁN	MEDIO
CÓMPUTO PERIFÉRICO	PATRIMONIAL 877159		ACCESS POINT SIN MARCA	2011	SIN MODELO	CIUDAD ADMINISTRATIVA	DEPTO. INFORMÁTICA Y TECNOLOGÍA / MIGUEL GAYTÁN	MEDIO

Ciudad Administrativa Benemérito de las Américas, Edificio 3, Nivel 2 Carretera Oaxaca-Istmo Km. 11.5, Tlaxiact de Cabrera, Oaxaca Conmutador 01 (951) 5015000, Extensión 11513





NOMBRE O DESCRIPCIÓN	RUBRO/ SICIPO	RECURSOS TIC	MARCA Y MODELO	FECHA DE ADQUISICIÓN/ INCORPORACIÓN	PROVEEDOR/ FABRICANTE	UBICACIÓN FÍSICA O VIRTUAL	DEPARTAMENTO/ ÁREA RESPONSABLE	ESTADO CONDICIÓN
CÓMPUTO PERIFÉRICO	NO PATRIMONIAL 830620		MONITOR LX900T	2011	LANIX LX900T	CIUDAD ADMINISTRATIVA	DEPTO. INFORMÁTICA Y TECNOLOGÍA / MIGUEL GAYTÁN	MEDIO
CÓMPUTO PERIFÉRICO	PATRIMONIAL 830620		DISCO DURO "WD MY CLOUD PR2100"	2011	WESTERN DIGITAL "WD MY CLOUD PR2100"	CIUDAD ADMINISTRATIVA	DEPTO. INFORMÁTICA Y TECNOLOGÍA / MIGUEL GAYTÁN	MEDIO
CÓMPUTO PERIFÉRICO	PATRIMONIAL 928794		IMPRESORA SAMSUNG	2011	"IMPRESORA, SCANNER Y COP"	CIUDAD ADMINISTRATIVA	DIRECCIÓN ADMINISTRATIVA / ADRIANA	MEDIO
CÓMPUTO PERIFÉRICO	NO PATRIMONIAL 830588		MONITOR LANIX	2011	LANIX LX900T	CIUDAD ADMINISTRATIVA	DIRECCIÓN ADMINISTRATIVA / ELENA	MEDIO
CÓMPUTO PERIFÉRICO	PATRIMONIAL 214641		SIN MARCA	2011	SIN MARCA ST 222 OLC	PALACIO DE GOBIERNO	DIRECCIÓN ADMINISTRATIVA / GUADALUPE CRUZ	MEDIO
CÓMPUTO PERIFÉRICO	PATRIMONIAL 957745		IMPRESORA PROM254	2011	HP LASER JET PROM254	CIUDAD ADMINISTRATIVA	DEPTO. DE RECURSOS HUMANOS/ MANUEL	MEDIO
CÓMPUTO PERIFÉRICO	NO PATRIMONIAL 830605		TECLADO KU-0833	2011	LANIX KU-0833	CIUDAD ADMINISTRATIVA	DEPTO. DE RECURSOS HUMANOS/ NANCI	MEDIO
CÓMPUTO PERIFÉRICO	NO PATRIMONIAL 830606		MOUSE MSU0846	2011	LANIX MSU0846	CIUDAD ADMINISTRATIVA	DEPTO. DE RECURSOS HUMANOS/NANCI	MEDIO
CÓMPUTO PERIFÉRICO	NO PATRIMONIAL 843000		MOUSE MSU0846	2011	LANIX MSU0846	CIUDAD ADMINISTRATIVA	DEPTO. DE RECURSOS HUMANOS/ KARLA	MEDIO
CÓMPUTO PERIFÉRICO	NO PATRIMONIAL 842998		MONITOR LX900T	2011	LANIX LX900T	CIUDAD ADMINISTRATIVA	DEPTO. DE RECURSOS HUMANOS/ WENDI	MEDIO
CÓMPUTO PERIFÉRICO	PATRIMONIAL 747712		MONITOR GL951-TA	2011	BENQ GL951-TA	CIUDAD ADMINISTRATIVA	DEPTO. DE RECURSOS HUMANOS/ ADALI	MEDIO
CÓMPUTO PERIFÉRICO	PATRIMONIAL 759576		MOUSE MOFYKO	2011	HP MOFYKO	CIUDAD ADMINISTRATIVA	DEPTO. DE RECURSOS HUMANOS/ FERNANDO	MEDIO

Ciudad Administrativa Benemérito de las Américas, Edificio 3, Nivel 2 Carretera Oaxaca-Istmo Km. 11.5, Tlaxiactac de Cabrera, Oaxaca Conmutador 01 (951) 5015000, Extensión 11513



NOMBRE O DESCRIPCIÓN	RUBRO / SICIPO	RECURSOS TIC	MARCA Y MODELO	FECHA DE ADQUISICIÓN/ INCORPORACIÓN	PROVEEDOR/ FABRICANTE	UBICACIÓN FÍSICA O VIRTUAL	DEPARTAMENTO/ ÁREA RESPONSABLE	ESTADO CONDICIÓN
CÓMPUTO PERIFÉRICO	PATRIMONIAL 759551		MONITOR LV1911	2011	HP LV1911	CIUDAD ADMINISTRATIVA	DEPTO. DE RECURSOS HUMANOS/ ABDEL	MEDIO
CÓMPUTO PERIFÉRICO	PATRIMONIAL 759556		MONITOR LV1911	2011	HP LV1911	CIUDAD ADMINISTRATIVA	DEPTO. DE RECURSOS HUMANOS/ FERNANDO	MEDIO
CÓMPUTO PERIFÉRICO	PATRIMONIAL 759566		TECLADO KB57P	2011	HP KB57P	CIUDAD ADMINISTRATIVA	DEPTO. DE RECURSOS HUMANOS/ FERNANDO	MEDIO
CÓMPUTO PERIFÉRICO	PATRIMONIAL 759572		MOUSE MOFYKO	2011	HP MOFYKO	CIUDAD ADMINISTRATIVA	DEPTO. DE RECURSOS HUMANOS/ ILIANA	MEDIO
CÓMPUTO PERIFÉRICO	PATRIMONIAL 747717		MONITOR GL951-TA	2011	BENQ GL951-TA	CIUDAD ADMINISTRATIVA	DEPTO. DE RECURSOS HUMANOS/ ANA LAURA	MEDIO
CÓMPUTO PERIFÉRICO	PATRIMONIAL 759550		MONITOR LV1911	2011	HP LV1911	CIUDAD ADMINISTRATIVA	DEPTO. DE RECURSOS HUMANOS/ KARLA	MEDIO
CÓMPUTO PERIFÉRICO	PATRIMONIAL 594644		TECLADO PR1101U	2011	HP PR1101U	CIUDAD ADMINISTRATIVA	DEPTO. DE RECURSOS HUMANOS/ ANA LAURA	MEDIO
CÓMPUTO PERIFÉRICO	PATRIMONIAL 214555		IMPRESORA SIN MARCA	2011	S/MODELO	CIUDAD ADMINISTRATIVA	DEPTO. DE RECURSOS HUMANOS/ MTRA. SOL	MEDIO
CÓMPUTO PERIFÉRICO	PATRIMONIAL 214527		MONITOR SIN MARCA	2011	ST2220LC	CIUDAD ADMINISTRATIVA	DEPTO. DE RECURSOS HUMANOS/ LUIS	MEDIO
CÓMPUTO PERIFÉRICO	NO PATRIMONIAL 842999		TECLADO KU-0833	2011	LANIX KU-0833	CIUDAD ADMINISTRATIVA	DEPTO. DE RECURSOS HUMANOS/ WENDI	MEDIO
CÓMPUTO PERIFÉRICO	PATRIMONIAL 214566		MONITOR SIN MARCA	2011	WIDE SCREEN	CIUDAD ADMINISTRATIVA	DEPTO. DE RECURSOS FINANCIEROS / ARMANDO MEIXUERIO	MEDIO
CÓMPUTO PERIFÉRICO	PATRIMONIAL 593360		SWITCH INTERLLINET	2011	502054	CIUDAD ADMINISTRATIVA	DEPTO. DE RECURSOS FINANCIEROS / DORA	MEDIO

Ciudad Administrativa Benemérito de las Américas, Edificio 3, Nivel 2 Carretera Oaxaca-Istmo Km. 11.5, Tlaxiáctac de Cabrera, Oaxaca Conmutador 01 (951) 5015000, Extensión 11513





NOMBRE O DESCRIPCIÓN	RUBRO / SICIPO	RECURSOS TIC	MARCA Y MODELO	FECHA DE ADQUISICIÓN/ INCORPORACIÓN	PROVEEDOR/ FABRICANTE	UBICACIÓN FÍSICA O VIRTUAL	DEPARTAMENTO/ ÁREA RESPONSABLE	ESTADO CONDICIÓN
CÓMPUTO PERIFÉRICO	PATRIMONIAL 594634		MONITOR HPLV1911	2011	HPLV1911	CIUDAD ADMINISTRATIVA	DEPTO. DE RECURSOS FINANCIEROS / CINTHIA	MEDIO
CÓMPUTO PERIFÉRICO	PATRIMONIAL 747711		MONITOR GL951-TA	2011	BENQ	CIUDAD ADMINISTRATIVA	DEPTO. DE RECURSOS FINANCIEROS / JOSÉ FERNANDO	MEDIO
CÓMPUTO PERIFÉRICO	PATRIMONIAL 747715		MONITOR GL951-TA	2011	BENQ GL951-TA	CIUDAD ADMINISTRATIVA	DEPTO. DE RECURSOS FINANCIEROS / SALVADOR	MEDIO
CÓMPUTO PERIFÉRICO	PATRIMONIAL 747716		MONITOR GL951-TA	2011	BENQ GL951-TA	CIUDAD ADMINISTRATIVA	DEPTO. DE RECURSOS FINANCIEROS / SALVADOR	MEDIO
CÓMPUTO PERIFÉRICO	PATRIMONIAL 751429		MONITOR LV1911	2011	HP LV1911	CIUDAD ADMINISTRATIVA	DEPTO. DE RECURSOS FINANCIEROS / ISRAEL	MEDIO
CÓMPUTO PERIFÉRICO	NO PATRIMONIAL 830596		MONITOR LX900T	2011	LANIX LX900T	CIUDAD ADMINISTRATIVA	DEPTO. DE RECURSOS FINANCIEROS / HEREDIA	MALO
CÓMPUTO PERIFÉRICO	NO PATRIMONIAL 830621		TECLADO KU-0833	2011	LANIX KU-0833	CIUDAD ADMINISTRATIVA	DEPTO. DE RECURSOS FINANCIEROS / AXEL	MEDIO
CÓMPUTO PERIFÉRICO	PATRIMONIAL 214701		SWITCHER SIN MARCA	2011	S/MODELO	CIUDAD ADMINISTRATIVA	DEPTO. DE RECURSOS FINANCIEROS / ANA LAURA	MEDIO
CÓMPUTO PERIFÉRICO	NO PATRIMONIAL 830616		MONITOR LX900T	2011	LANIX LX900T	CIUDAD ADMINISTRATIVA	DEPTO. DE RECURSOS FINANCIEROS / AXEL	MEDIO
CÓMPUTO PERIFÉRICO	PATRIMONIAL 949254		TECLADO EKB536A	2011	LENOVO EKB536A	CIUDAD ADMINISTRATIVA	DEPTO. DE RECURSOS FINANCIEROS / HEREDIA	MEDIO
CÓMPUTO PERIFÉRICO	PATRIMONIAL 928789		ESCÁNER SHNGD-1601	2011	HP SHNGD-1601	CIUDAD ADMINISTRATIVA	DEPTO. DE RECURSOS FINANCIEROS / HEREDIA	MEDIO
CÓMPUTO PERIFÉRICO	NO PATRIMONIAL 830608		MONITOR LX900T	2011	LANIX LX900T	CIUDAD ADMINISTRATIVA	DEPTO. DE RECURSOS FINANCIEROS / GRACIELA	MEDIO

Ciudad Administrativa Benemérito de las Américas, Edificio 3, Nivel 2 Carretera Oaxaca-Istmo Km. 11.5, Tlalixtac de Cabrera, Oaxaca Conmutador 01 (951) 5015000, Extensión 11513



NOMBRE O DESCRIPCIÓN	RUBRO / SICIPO	RECURSOS TIC	MARCA Y MODELO	FECHA DE ADQUISICIÓN/ INCORPORACIÓN	PROVEEDOR/ FABRICANTE	UBICACIÓN FÍSICA O VIRTUAL	DEPARTAMENTO/ ÁREA RESPONSABLE	ESTADO CONDICIÓN
CÓMPUTO PERIFÉRICO	PATRIMONIAL 751430		TECLADO KB57P	2011	HP KB57P	CIUDAD ADMINISTRATIVA	DEPTO. DE RECURSOS FINANCIEROS / ISRAEL	MEDIO
CÓMPUTO PERIFÉRICO	PATRIMONIAL 759549		MONITOR LV1911	2011	HP LV1911	CIUDAD ADMINISTRATIVA	DEPTO. DE RECURSOS FINANCIEROS / ANA LAURA	MEDIO
CÓMPUTO PERIFÉRICO	NO PATRIMONIAL 830597		TECLADO KU-0833	2011	LANIX KU-0833	CIUDAD ADMINISTRATIVA	DEPTO. DE RECURSOS FINANCIEROS / ANA LAURA	MEDIO
CÓMPUTO PERIFÉRICO	PATRIMONIAL 949240		MOUSE MORFKHO	2011	LENOVO MORFKHO	CIUDAD ADMINISTRATIVA	DEPTO. DE RECURSOS FINANCIEROS / JOSÉ FERNANDO	MEDIO
CÓMPUTO PERIFÉRICO	PATRIMONIAL 214668		IMPRESORA PROP1606DN RUDDUPLEX	2011	HP PROP1606DN RUDDUPLEX*	CIUDAD ADMINISTRATIVA	DEPTO. DE RECURSOS FINANCIEROS / ALBERTO	MEDIO
CÓMPUTO PERIFÉRICO	PATRIMONIAL 214674		REGULADOR DE VOLTAJE ISB SOLA BASIC	2011	ISB SOLA BASIC SLJM VOLT 700W	CIUDAD ADMINISTRATIVA	DEPTO. DE RECURSOS FINANCIEROS / FERNANDO	MEDIO
CÓMPUTO PERIFÉRICO	PATRIMONIAL 214563		MONITOR SIN MARCA	2011	WIDESCREEN	CIUDAD ADMINISTRATIVA	DEPTO. DE RECURSOS FINANCIEROS / GRACIELA	MEDIO
CÓMPUTO PERIFÉRICO	PATRIMONIAL 747713		MONITOR GL951-TA	2011	BENQ GL951-TA	CIUDAD ADMINISTRATIVA	DEPTO. DE RECURSOS FINANCIEROS / BLADIMIR	MEDIO
CÓMPUTO PERIFÉRICO	NO PATRIMONIAL 843018		MONITOR LX900T	2011	LANIX LX900T	CIUDAD ADMINISTRATIVA	DEPTO. DE RECURSOS FINANCIEROS / DORA	MEDIO
CÓMPUTO PERIFÉRICO	PATRIMONIAL 667844		DISCO DURO HD710	2011	ADATA HD710	CIUDAD ADMINISTRATIVA	DEPTO. DE RECURSOS FINANCIEROS / SALVADOR	MEDIO
CÓMPUTO PERIFÉRICO	PATRIMONIAL 593297		SWITCH 502053	2011	INTELLINET 502053	CIUDAD ADMINISTRATIVA	DEPTO. DE RECURSOS FINANCIEROS / AXEL	MEDIO

Ciudad Administrativa Benemérito de las Américas, Edificio 3, Nivel 2 Carretera Oaxaca-Istmo Km. 11.5, Tlalixtac de Cabrera, Oaxaca Conmutador 01 (951) 5015000, Extensión 11513





NOMBRE O DESCRIPCIÓN	RUBRO / SICIPO	RECURSOS TIC	MARCA Y MODELO	FECHA DE ADQUISICIÓN/ INCORPORACIÓN	PROVEEDOR/ FABRICANTE	UBICACIÓN FÍSICA O VIRTUAL	DEPARTAMENTO/ ÁREA RESPONSABLE	ESTADO CONDICIÓN
CÓMPUTO PERIFÉRICO	PATRIMONIAL 214585		TECLADO KB2101K	2011	HEWLETT PACKARD KB2101K	CIUDAD ADMINISTRATIVA	DEPTO. DE RECURSOS FINANCIEROS / ALINA	MEDIO
CÓMPUTO PERIFÉRICO	PATRIMONIAL 214568		MONITOR SIN MARCA	2011	WIDESCREEN	CIUDAD ADMINISTRATIVA	DEPTO. DE RECURSOS FINANCIEROS / GABI	MEDIO
CÓMPUTO PERIFÉRICO	PATRIMONIAL 949239		TECLADO KBRFBU71	2011	LENOVO KBRFBU71	CIUDAD ADMINISTRATIVA	DEPTO. DE RECURSOS FINANCIEROS / JOSÉ FERNANDO	MEDIO
CÓMPUTO PERIFÉRICO	NO PATRIMONIAL 830632		MONITOR LX900T	2011	LANIX LX900T	CIUDAD ADMINISTRATIVA	DEPTO. DE RECURSOS MATERIALES Y SERVICIOS GENERALES / DENISSE	MEDIO
CÓMPUTO PERIFÉRICO	NO PATRIMONIAL 830633		TECLADO KU-0833	2011	LANIX KU-0833	CIUDAD ADMINISTRATIVA	DEPTO. DE RECURSOS MATERIALES Y SERVICIOS GENERALES / DENISSE	MEDIO
CÓMPUTO PERIFÉRICO	NO PATRIMONIAL 830600		MONITOR LX900T	2011	LANIX LX900T	CIUDAD ADMINISTRATIVA	DEPTO. DE RECURSOS MATERIALES Y SERVICIOS GENERALES / OCTAVIO	MEDIO
CÓMPUTO PERIFÉRICO	NO PATRIMONIAL 830614		MOUSE MSU0846	2011	LANIX MSU0846	CIUDAD ADMINISTRATIVA	DEPTO. DE RECURSOS MATERIALES Y SERVICIOS GENERALES / BLANCA UNDA	MEDIO
CÓMPUTO PERIFÉRICO	NO PATRIMONIAL 830637		TECLADO KU-0833	2011	LANIX KU-0833	CIUDAD ADMINISTRATIVA	DEPTO. DE RECURSOS MATERIALES Y SERVICIOS GENERALES / BLANCA UNDA	MEDIO
CÓMPUTO PERIFÉRICO	NO PATRIMONIAL 830636		MONITOR LX900T	2011	LANIX LX900T	CIUDAD ADMINISTRATIVA	DEPTO. DE RECURSOS MATERIALES Y SERVICIOS GENERALES / BLANCA UNDA	MEDIO

Ciudad Administrativa Benemérito de las Américas, Edificio 3, Nivel 2 Carretera Oaxaca-Istmo Km. 11.5, Tlalixtac de Cabrera, Oaxaca Conmutador 01 (951) 5015000, Extensión 11513



NOMBRE O DESCRIPCIÓN	RUBRO / SICIPO	RECURSOS TIC	MARCA Y MODELO	FECHA DE ADQUISICIÓN/ INCORPORACIÓN	PROVEEDOR/ FABRICANTE	UBICACIÓN FÍSICA O VIRTUAL	DEPARTAMENTO/ ÁREA RESPONSABLE	ESTADO CONDICIÓN
CÓMPUTO PERIFÉRICO	NO PATRIMONIAL 830638		MOUSE MSU0846	2011	LANI MSU0846	CIUDAD ADMINISTRATIVA	DEPTO. DE RECURSOS MATERIALES Y SERVICIOS GENERALES / BLANCA UNDA	MEDIO
CÓMPUTO PERIFÉRICO	PATRIMONIAL 759577		MOUSE MOFYKO	2011	HP MOFYKO	CIUDAD ADMINISTRATIVA	DEPTO. DE RECURSOS MATERIALES Y SERVICIOS GENERALES / YAEL	MEDIO
CÓMPUTO PERIFÉRICO	PATRIMONIAL 759567		TECLADO KB57P	2011	HP KB57P	CIUDAD ADMINISTRATIVA	DEPTO. DE RECURSOS MATERIALES Y SERVICIOS GENERALES / YAEL	MEDIO
CÓMPUTO PERIFÉRICO	NO PATRIMONIAL 830634		MOUSE MSU0846	2011	LANIX MSU0846	CIUDAD ADMINISTRATIVA	DEPTO. DE RECURSOS MATERIALES Y SERVICIOS GENERALES / DENISSE	MEDIO
CÓMPUTO PERIFÉRICO	PATRIMONIAL 214519		MONITOR ST2220LC	2011	SIN MARCA ST2220LC	CIUDAD ADMINISTRATIVA	DEPTO. DE RECURSOS MATERIALES Y SERVICIOS GENERALES / ALEJO	MEDIO
CÓMPUTO PERIFÉRICO	PATRIMONIAL 751420		SCANNER L2737-64001	2011	HP L2737-64001	CIUDAD ADMINISTRATIVA	DEPTO. DE RECURSOS MATERIALES Y SERVICIOS GENERALES / BLADIMIR	MEDIO
CÓMPUTO PERIFÉRICO	PATRIMONIAL 759557		MONITOR LV1911	2011	HP LV1911	CIUDAD ADMINISTRATIVA	DEPTO. DE RECURSOS MATERIALES Y SERVICIOS GENERALES / YAEL	MEDIO
CÓMPUTO PERIFÉRICO	NO PATRIMONIAL 830612		MONITOR LX900T	2011	LANIX LX900T	CIUDAD ADMINISTRATIVA	DEPTO. DE RECURSOS MATERIALES Y SERVICIOS GENERALES / BLANCA UNDA	MEDIO
CÓMPUTO PERIFÉRICO	NO PATRIMONIAL 830592		MONITOR LX900T	2011	LANIX LX900T	CIUDAD ADMINISTRATIVA	DEPTO. DE PAUTAS INSTITUCIONALES / ARIANA	MEDIO

Ciudad Administrativa Benemérito de las Américas, Edificio 3, Nivel 2 Carretera Oaxaca-Istmo Km. 11.5, Tlalixtác de Cabrera, Oaxaca Conmutador 01 (951) 5015000, Extensión 11513





NOMBRE O DESCRIPCIÓN	PUBRO / SICIOPO	RECURSOS TIC	MARCA Y MODELO	FECHA DE ADQUISICIÓN/ INCORPORACIÓN	PROVEEDOR/ FABRICANTE	UBICACIÓN FÍSICA O VIRTUAL	DEPARTAMENTO/ ÁREA RESPONSABLE	ESTADO CONDICIÓN
CÓMPUTO PERIFÉRICO	NO PATRIMONIAL 830585		TECLADO KU-0833	2011	LANIX KU-0833	CIUDAD ADMINISTRATIVA	DEPTO. DE PAUTAS INSTITUCIONALES / MARÍA JOSÉ	MEDIO
CÓMPUTO PERIFÉRICO	NO PATRIMONIAL 830589		TECLADO KU-0833	2011	LANIX KU-0833	CIUDAD ADMINISTRATIVA	DEPTO. DE PAUTAS INSTITUCIONALES / ARIANA	MEDIO
CÓMPUTO PERIFÉRICO	PATRIMONIAL 214696		MONITOR SIN MARCA	2011	VOSTRO	CIUDAD ADMINISTRATIVA	DEPTO. DE PAUTAS INSTITUCIONALES / ARIANA	MEDIO
CÓMPUTO PERIFÉRICO	PATRIMONIAL 928787		ESCÁNER SHNGD-1601	2011	HP SHNGD-1601	CIUDAD ADMINISTRATIVA	DEPTO. DE PAUTAS INSTITUCIONALES / ARIANA	MEDIO
CÓMPUTO PERIFÉRICO	PATRIMONIAL 214667		IMPRESORA SIN MARCA	2011	LASERJET	CIUDAD ADMINISTRATIVA	DEPTO. DE PAUTAS INSTITUCIONALES / MISAEL	MEDIO
CÓMPUTO PERIFÉRICO	PATRIMONIAL 214524		MONITOR SIN MARCA	2011	ST2220LC	PALACIO DE GOBIERNO	DIRECCIÓN DE PRENSA Y COMUNICACIÓN SOCIAL / MEDRANO	MEDIO
CÓMPUTO PERIFÉRICO	PATRIMONIAL 214537		TECLADO SIN MARCA	2011	SK8165	PALACIO DE GOBIERNO	DIRECCIÓN DE PRENSA Y COMUNICACIÓN SOCIAL / MEDRANO	MEDIO
CÓMPUTO PERIFÉRICO	PATRIMONIAL 214569		BOCINAS	2011	AX210	PALACIO DE GOBIERNO	DIRECCIÓN DE PRENSA Y COMUNICACIÓN SOCIAL / MEDRANO	MEDIO
CÓMPUTO PERIFÉRICO	PATRIMONIAL 759553		MONITOR LV1911	2011	HP LV1911	PALACIO DE GOBIERNO	DIRECCIÓN DE PRENSA Y COMUNICACIÓN SOCIAL / MEDRANO	MEDIO
CÓMPUTO PERIFÉRICO	PATRIMONIAL 759562		TECLADO KB57P	2011	HP KB57P	PALACIO DE GOBIERNO	DIRECCIÓN DE PRENSA Y COMUNICACIÓN SOCIAL / MEDRANO	MEDIO
CÓMPUTO PERIFÉRICO	PATRIMONIAL 214645		TECLADO SIN MARCA	2011	SK 8165	PALACIO DE GOBIERNO	DIRECCIÓN DE PRENSA Y COMUNICACIÓN SOCIAL / MEDRANO	MEDIO
CÓMPUTO PERIFÉRICO	PATRIMONIAL 759555		MONITOR LV1911	2011	HP LV1911	PALACIO DE GOBIERNO	DIRECCIÓN DE PRENSA Y COMUNICACIÓN SOCIAL / MEDRANO	MEDIO

Ciudad Administrativa Benemérito de las Américas, Edificio 3, Nivel 2 Carretera Oaxaca-Istmo Km. 11.5, Tlalixtac de Cabrera, Oaxaca Conmutador 01 (951) 5015000, Extensión 11513



NOMBRE O DESCRIPCIÓN	RUBRO / SICIPO	RECURSOS TIC	MARCA Y MODELO	FECHA DE ADQUISICIÓN/ INCORPORACIÓN	PROVEEDOR/ FABRICANTE	UBICACIÓN FÍSICA O VIRTUAL	DEPARTAMENTO/ ÁREA RESPONSABLE	ESTADO CONDICIÓN
CÓMPUTO PERIFÉRICO	PATRIMONIAL 214640		MONITOR SIN MARCA	2011	SIN MARCA ST 222 OLC	PALACIO DE GOBIERNO	DIRECCIÓN DE PRENSA Y COMUNICACIÓN SOCIAL / MEDRANO	MEDIO
CÓMPUTO PERIFÉRICO	PATRIMONIAL 214512		BOCINAS SIN MARCA	2011	SIN MARCA AX210	PALACIO DE GOBIERNO	DIRECCIÓN DE PRENSA Y COMUNICACIÓN SOCIAL / MEDRANO	MEDIO
CÓMPUTO PERIFÉRICO	PATRIMONIAL 214520		MONITOR SIN MARCA	2011	SIN MARCA ST2220LC	PALACIO DE GOBIERNO	DIRECCIÓN DE PRENSA Y COMUNICACIÓN SOCIAL / MEDRANO	MEDIO
CÓMPUTO PERIFÉRICO	PATRIMONIAL 214522		MONITOR SIN MARCA	2011	ST2220LC	PALACIO DE GOBIERNO	DIRECCIÓN DE PRENSA Y COMUNICACIÓN SOCIAL / MEDRANO	MEDIO
CÓMPUTO PERIFÉRICO	PATRIMONIAL 214683		REGULADOR DE VOLTAJE	2011	SOLA BASIC SLIM VOLT	PALACIO DE GOBIERNO	DIRECCIÓN DE PRENSA Y COMUNICACIÓN SOCIAL / MEDRANO	MEDIO
CÓMPUTO PERIFÉRICO	PATRIMONIAL 214655		REGULADOR DE VOLTAJE	2011	SOLA BASIC SLIM VOLT	PALACIO DE GOBIERNO	DIRECCIÓN DE PRENSA Y COMUNICACIÓN SOCIAL / MEDRANO	MEDIO
CÓMPUTO PERIFÉRICO	PATRIMONIAL 759563		TECLADO KB57P	2011	HP KB57P	PALACIO DE GOBIERNO	DIRECCIÓN DE PRENSA Y COMUNICACIÓN SOCIAL / MEDRANO	MEDIO
CÓMPUTO PERIFÉRICO	NO PATRIMONIAL 830626		MOUSE MSU0846	2011	LANIX MSU0846	CIUDAD ADMINISTRATIVA	DEPTO. DE PRENSA DIGITAL	MEDIO
CÓMPUTO PERIFÉRICO	NO PATRIMONIAL 830625		TECLADO KU-0833	2011	LANIX KU-0833	CIUDAD ADMINISTRATIVA	DEPTO. DE PRENSA DIGITAL	MEDIO
CÓMPUTO PERIFÉRICO	NO PATRIMONIAL 830629		TECLADO KU-0833	2011	LANIX KU-0833	CIUDAD ADMINISTRATIVA	DEPTO. DE PRENSA DIGITAL	MEDIO
CÓMPUTO PERIFÉRICO	PATRIMONIAL 667841		DISCO DURO HD710	2011	ADATA HD710	CIUDAD ADMINISTRATIVA	DEPTO. DE PRENSA DIGITAL	MEDIO
CÓMPUTO PERIFÉRICO	NO PATRIMONIAL 830624		MONITOR LX900T	2011	LANIX LX900T	CIUDAD ADMINISTRATIVA	DEPTO. DE PRENSA DIGITAL	MEDIO

Ciudad Administrativa Benemérito de las Américas, Edificio 3, Nivel 2 Carretera Oaxaca-Istmo Km. 11.5, Tlalixtac de Cabrera, Oaxaca Conmutador 01 (951) 5015000, Extensión 11513



NOMBRE O DESCRIPCIÓN	RUBRO / SICIPO	RECURSOS TIC	MARCA Y MODELO	FECHA DE ADQUISICIÓN/ INCORPORACIÓN	PROVEEDOR/ FABRICANTE	UBICACIÓN FÍSICA O VIRTUAL	DEPARTAMENTO/ ÁREA RESPONSABLE	ESTADO CONDICIÓN
CÓMPUTO PERIFÉRICO	PATRIMONIAL 928793		MULTIFUNCIONAL "PROXPRESS M4072F D"	2011	SAMSUNG "PROXPRESS M4072F D"	CIUDAD ADMINISTRATIVA	DEPTO. DE PRENSA DIGITAL	MEDIO
CÓMPUTO PERIFÉRICO	NO PATRIMONIAL 830628		MONITOR LX900T	2011	LANIX LX900T	CIUDAD ADMINISTRATIVA	DEPTO. DE PRENSA DIGITAL	MEDIO
CÓMPUTO PERIFÉRICO	PATRIMONIAL 214559		IMPRESORA	2011	SIN MODELO	CIUDAD ADMINISTRATIVA	DEPTO. DE PRENSA DIGITAL	MEDIO
CÓMPUTO PERIFÉRICO	PATRIMONIAL 214559		REGULADOR DE VOLTAJE	2011	SOLA BASIC	CIUDAD ADMINISTRATIVA	DEPTO. DE PRENSA DIGITAL	MEDIO
CÓMPUTO PERIFÉRICO	PATRIMONIAL 214636		SCANNER L2737-64001	2011	HP L2737-64001	CIUDAD ADMINISTRATIVA	DEPTO. DE PRENSA DIGITAL	MEDIO
CÓMPUTO PERIFÉRICO	PATRIMONIAL 751416		IMPRESORA HP LASERJET	2011	LASERJET BOISB-0901-06	CIUDAD ADMINISTRATIVA	DEPTO. DE PLATAFORMAS Y SITIOS WEB / ISRAEL ALMARAZ	MEDIO
CÓMPUTO PERIFÉRICO	PATRIMONIAL 214679		REGULADOR DE VOLTAJE SLIM VOLT 700W	2011	ISB SOLA BASIC SLIM VOLT 700W	PALACIO DE GOBIERNO	DIRECCIÓN DE ANÁLISIS, POLÍTICAS PÚBLICAS Y DISCURSO/ Jael ALEJANDRA	MEDIO
CÓMPUTO PERIFÉRICO	PATRIMONIAL 667837		DISCO DURO HD710	2011	ADATA HD710	PALACIO DE GOBIERNO	DIRECCIÓN DE ANÁLISIS, POLÍTICAS PÚBLICAS Y DISCURSO/ Jael ALEJANDRA	MEDIO
CÓMPUTO PERIFÉRICO	PATRIMONIAL 949258		MOUSE A141B	2011	APPLE MACINTOSH A141B	CIUDAD ADMINISTRATIVA	DIRECCIÓN DE ANÁLISIS, POLÍTICAS PÚBLICAS Y DISCURSO/ Jael ALEJANDRA	MEDIO
CÓMPUTO PERIFÉRICO	PATRIMONIAL 949252		MOUSE MOJUO	2011	LENOVO MOJUO	PALACIO DE GOBIERNO	DIRECCIÓN DE ANÁLISIS, POLÍTICAS PÚBLICAS Y DISCURSO/ Jael ALEJANDRA	MEDIO
CÓMPUTO PERIFÉRICO	PATRIMONIAL 949251		TECLADO EKBS36A	2011	LENOVO EKBS36A	PALACIO DE GOBIERNO	DIRECCIÓN DE ANÁLISIS, POLÍTICAS PÚBLICAS Y	MEDIO

Ciudad Administrativa Benemérito de las Américas, Edificio 3, Nivel 2 Carretera Oaxaca-Istmo Km. 11.5, Tlalixtác de Cabrera, Oaxaca Conmutador 01 (951) 5015000, Extensión 11513



NOMBRE O DESCRIPCIÓN	RUBRO / SICIPO	RECURSOS TIC	MARCA Y MODELO	FECHA DE ADQUISICIÓN / INCORPORACIÓN	PROVEEDOR / FABRICANTE	UBICACIÓN FÍSICA O VIRTUAL	DEPARTAMENTO / ÁREA RESPONSABLE	ESTADO CONDICIÓN
							DISCURSO/ JAEL ALEJANDRA	
CÓMPUTO PERIFÉRICO	PATRIMONIAL 759554		MONITOR LV1911	2011	HP LV1911	PALACIO DE GOBIERNO	DIRECCIÓN DE VINCULACIÓN Y ENLACE INSTITUCIONAL/ GPE OJEDA	MEDIO
CÓMPUTO PERIFÉRICO	PATRIMONIAL 759564		TECLADO KB57P	2011	HP KB57P	CIUDAD ADMINISTRATIVA	DIRECCIÓN DE VINCULACIÓN Y ENLACE INSTITUCIONAL/ GPE OJEDA	MEDIO

Tabla 1 Inventario de Equipos de Cómputo



## VII. IDENTIFICACIÓN DE NECESIDADES Y PROBLEMÁTICAS

En la Coordinación de Comunicación Social una de las necesidades es la renovación de equipos de cómputo, ya que derivado a su desactualización, presentan distintas fallas, de la cual ha llegado a que se realicen las bajas de los equipos de cómputo los cuales ya no se puede realizar alguna actualización de hardware, ni de software.

Con esta actualización se tendrá una mejora en productividad y adaptabilidad de los usuarios a las tareas encomendadas de sus respectivas áreas en esta Dependencia.

Problema o necesidad identificada	Categoría	Área afectada	Causa principal	Impacto (crítico o secundario)	Nivel prioridad	Posibles soluciones o alternativas
Renovación de hardware	Hardware	Operaciones internas.	Equipos de Cómputo obsoletos	Secundario	Medio	Sustitución de activos de cómputo
Seguridad de la información	Hardware	Seguridad.	Equipos de Cómputo obsoletos	Crítico	Alto	Sustitución de activos de cómputo
Adquisición de software	Software	Seguridad	Software desactualizado	Crítico	Alto	Actualizaciones y licenciamiento.
Conectividad y almacenamiento	Infraestructura	Gestión de datos	Servicio de conexión a internet	Secundario	Medio	Servicio especial de ancho de banda y servicios de almacenamiento en la nube
Profesionalización	Servicios TIC	Trámites y servicios.	Infraestructura de cableado	Secundario	Alto	Capacitaciones.



Ilustración 2 Mapa de Problemáticas



### VIII. PORTAFOLIO DE PROYECTOS TIC

A continuación, se detalla los proyectos contemplados en el ámbito de los servicios de tecnológicos para la Coordinación de Comunicación Social durante el año.

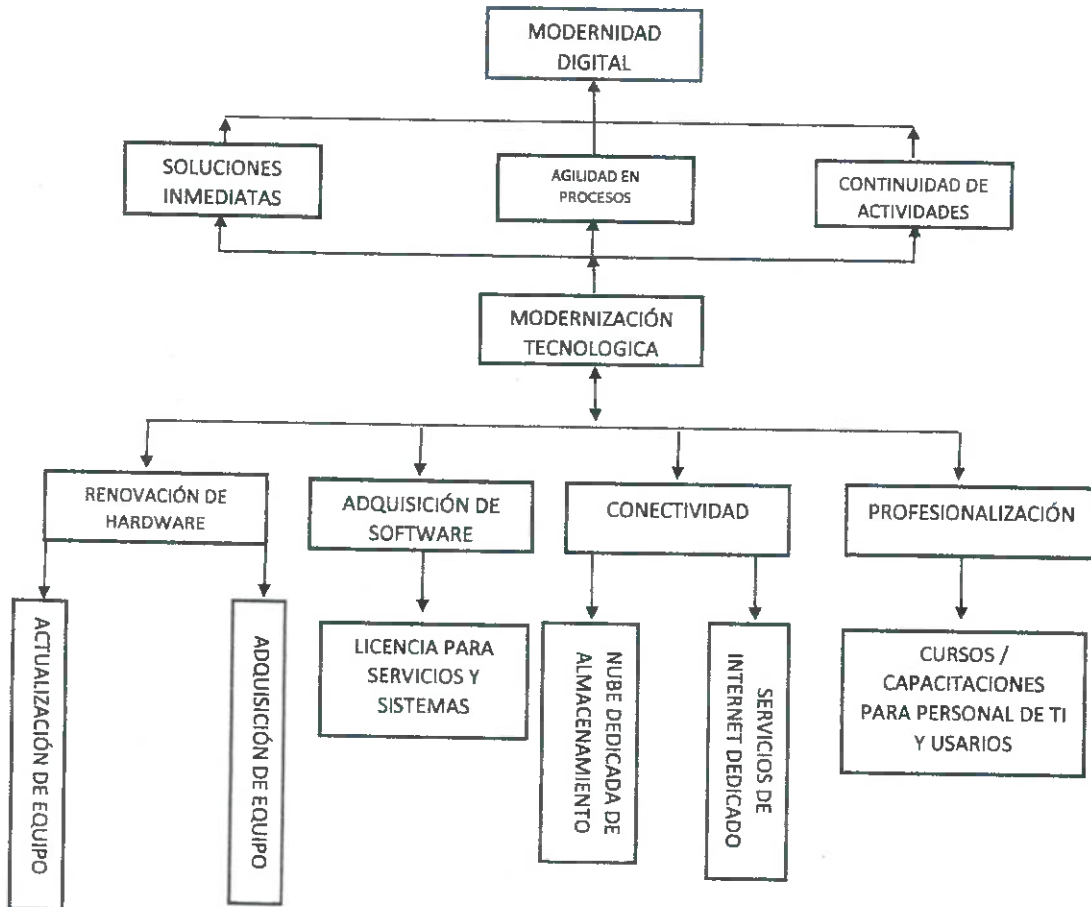
FICHA DE PROYECTO	
Nombre del Proyecto	Renovación de Equipos de Cómputo
Descripción general	La actualización de equipo de cómputo es requerida debido a la obsolescencia de hardware y software, ya que con dispositivos actualizados habrá mejora en rendimiento, seguridad y eficiencia, eliminando fallos recurrentes, bajo rendimiento e incompatibilidad con versiones recientes de software que los actuales equipos presentan. Con esta actualización se tendrá una mejora en productividad y adaptabilidad de los usuarios a las tareas encomendadas de sus respectivas áreas dentro de la Coordinación de Comunicación Social.
Proceso, tramite o servicio que será impactado	Gestión y difusión de la actividad gubernamental a través de medios digitales.
Alcances	Personal de la Coordinación de Comunicación Social
Limitantes	<ul style="list-style-type: none"> <li>➤ Recursos Económicos</li> </ul>
Justificación	<ul style="list-style-type: none"> <li>➤ El equipo de cómputo actual presenta lentitud en desempeño, afectando el flujo de trabajo, añadido que ante el grado de obsolescencia que presentan, son vulnerables a ciberataques, ya que están limitados en actualizaciones de seguridad poniendo en riesgo la información de la Coordinación de Comunicación Social.</li> <li>➤ Se limita el acceso a herramientas esenciales para la operación.</li> <li>➤ Las reparaciones de los equipos de cómputo obsoletos pueden superar el costo de un equipo nuevo, sobrepasando presupuestos establecidos.</li> </ul>
Marco Legal	Con fundamento en los artículos 5, 6, 21, 22, 23, 24 y 25 del Reglamento para uso de los Bienes Muebles de la Administración Pública de Oaxaca y en el Manual de Organización de la Coordinación de Comunicación Social.



<b>Objetivos específicos y beneficios esperados</b>	<ul style="list-style-type: none"> <li>➤ Mejorar la eficiencia operativa, la seguridad de la información y la productividad de los empleados.</li> <li>➤ Aumentar la velocidad de trabajo con equipos nuevos eliminan tiempos de espera en el arranque y procesamiento de aplicaciones, permitiendo que los empleados tengan mejor productividad.</li> <li>➤ Mejorar la capacidad de gestión equipos modernos facilitan la implementación de nuevas herramientas de software y la gestión de bases de datos más grandes.</li> <li>➤ Reducir los fallos inesperados de hardware que detienen la operación.</li> <li>➤ Mejora el ambiente de trabajo y facilita el trabajo.</li> <li>➤ Ahorro energético: Nuevos equipos consumen menos electricidad.</li> </ul>
<b>Responsable</b>	Departamento de Informática y Tecnología en coordinación de la ATID, la adquisición se hará con los conceptos presupuestales 205 y 257, la ejecución se llevará a cabo por parte del personal del Departamento.
<b>Área de enfoque</b>	Coordinación de Comunicación Social
<b>Impacto de no realizarse</b>	No renovar equipos de cómputo impacta negativamente en la productividad, aumenta los riesgos de seguridad, genera costos indirectos (soporte, reparaciones, pérdida de información) y afecta al empleado al no poder usar herramientas eficientes, disminuyendo la competitividad en la Coordinación de Comunicación Social.

<b>FICHA DE PROYECTO</b>	
<b>Nombre del Proyecto</b>	Lineamientos del Uso de Internet
<b>Descripción general</b>	Directrices para el uso eficiente y responsable del servicio de acceso a internet, con base en criterios de: <ul style="list-style-type: none"> <li>➤ Enfoque</li> <li>➤ Rendimiento en tarea laboral</li> <li>➤ Perfil del puesto con requisito de acceso</li> </ul> Lo anterior dirigido a un equilibrio del uso del servicio.





<b>Proceso, tramite o servicio que será impactado</b>	Actividades del personal de la Dependencia que requieren conectividad continua del servicio de internet para las actividades propias de su área laboral.
<b>Alcances</b>	Personal de la Coordinación de Comunicación Social
<b>Limitantes</b>	Recursos Económicos, Equipos de Seguridad Actual y Personal Humano Ambulante.
<b>Justificación</b>	Se han presentado problemas de conectividad por una saturación del ancho de banda del servicio de internet, que ha tenido como consecuencia retraso o interrupción de las actividades institucionales y, por ende, se ven afectados los resultados de estas. Debido a esto, se hace un planteamiento de elaborar una serie de lineamientos de uso del servicio para mejorar la eficiencia y productividad.
<b>Marco Legal</b>	Manual de Organización de la Coordinación de Comunicación Social
<b>Objetivos específicos y beneficios esperados</b>	<ul style="list-style-type: none"><li>➤ Mejora la eficiencia de las actividades realizadas.</li><li>➤ Eficientar el uso del ancho de banda.</li><li>➤ Capacitar en ciberseguridad al personal.</li></ul>
<b>Responsable</b>	Departamento de Informática y Tecnología, sin uso de recurso financiero y ejecutado por personal del Departamento.
<b>Área de enfoque</b>	Coordinación de Comunicación Social
<b>Impacto de no realizarse</b>	<ul style="list-style-type: none"><li>➤ Reducción de la eficiencia de las actividades institucionales.</li></ul>



**IX. CRONOGRAMA Y PLAN DE TRABAJO**

La siguiente ilustración muestra el cronograma de actividades mediante barras horizontales a lo largo del tiempo. Muestra las fechas de inicio y como se va trabajando en el proceso, facilitando la visualización del progreso general de la Coordinación de Comunicación Social.

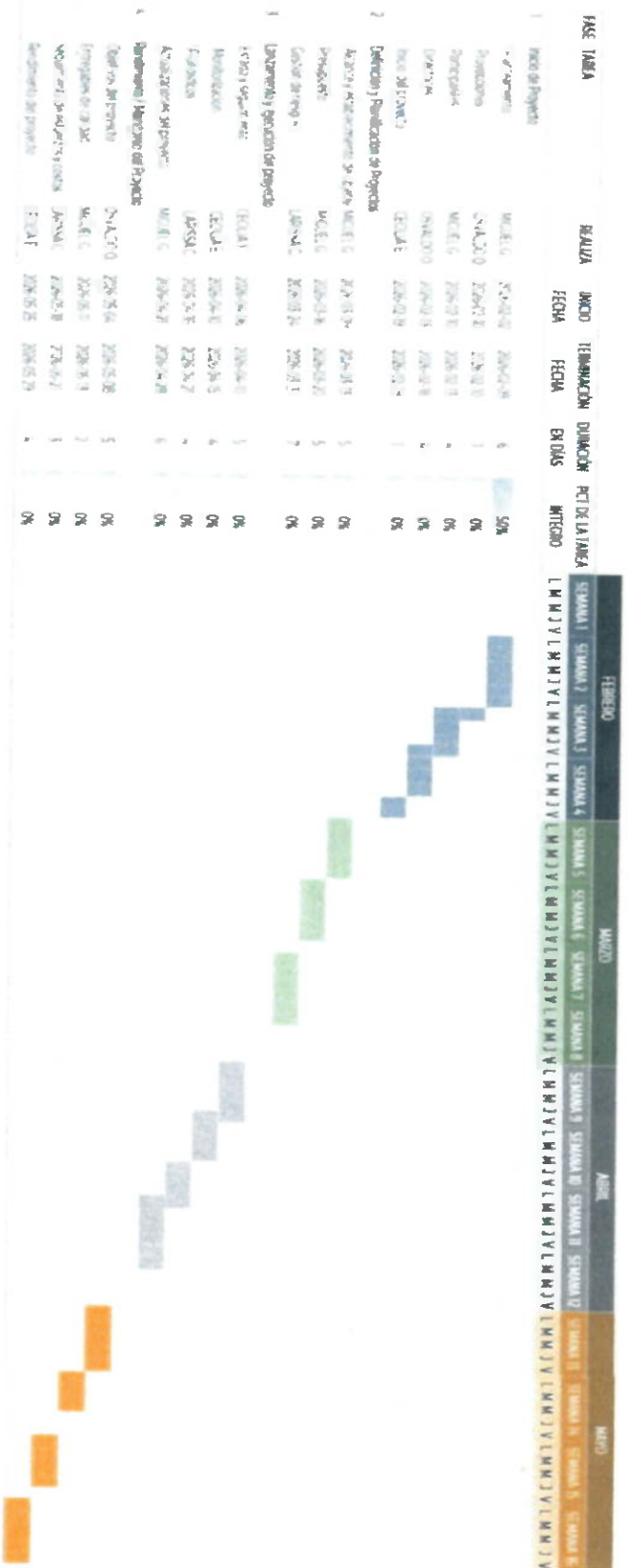



## X. GLOSARIO

**MISIÓN:** Trabajo específico que debe cumplir una persona, grupo u organización.

**VISIÓN:** La visión nos permite plantear un futuro deseable, que sea lo suficientemente claro y motivador para otros, como para trabajar en su cumplimiento.

**VALORES:** Son aquellos códigos de conducta que permiten una relación armónica y respetuosa con los demás.

**RESPECTO:** Es la consideración y valoración especial o positiva ante alguien o algo, al que se le reconoce valor social o especial deferencia. Transmite una sensación de admiración por las cualidades buenas o valiosas. También es el proceso de honrar a alguien mostrando interés, preocupación o consideración por sus necesidades o sentimientos.

**RESPONSABILIDAD:** Es un valor que está en la conciencia de la persona que estudia la Ética sobre la base de la moral. Puesto en práctica, se establece la magnitud de dichas acciones y de cómo afrontarlas de la manera más positiva e integral para ayudar en un futuro. Una persona se caracteriza por su responsabilidad porque tiene la virtud no solo de tomar una serie de decisiones de manera consciente, sino también de asumir las consecuencias que tengan las citadas decisiones y de responder de las mismas ante quien corresponda en cada momento.

**ÉTICA:** Es la rama de la filosofía que estudia la conducta humana, lo correcto y lo incorrecto, lo bueno y lo malo, la moral, el buen vivir, la virtud, la felicidad y el deber. La ética contemporánea se suele dividir en tres ramas o niveles: la metaética estudia el origen, naturaleza y significado de los conceptos éticos,

Ciudad Administrativa Benemérito de las Américas, Edificio 3, Nivel 2 Carretera Oaxaca-Istmo Km. 11.5, Tlalixtac de Cabrera, Oaxaca Conmutador 01 (951) 5015000, Extensión 11513



la ética normativa busca normas o estándares para regular la conducta humana y la ética aplicada examina controversias éticas específicas.

**EFICACIA:** Es la capacidad de alcanzar los objetivos sin importar cómo se han usado los recursos.

**EFICIENCIA:** Implica aprovechar los medios o recursos de la mejor manera posible para alcanzar los objetivos de la forma óptima posible.

**IGUALDAD:** Es el trato idéntico que un organismo, estado, empresa, asociación, grupo o individuo le brinda a las personas sin que medie ningún tipo de reparo por la raza, sexo, clase social u otra circunstancia plausible de diferencia o para hacerlo más práctico, es la ausencia de cualquier tipo de discriminación.

**DESARROLLO:** Implica crecimiento, aumento o reforzamiento de un determinado asunto o proceso, sea en una dirección positiva o no.

**ORGANIZACIÓN:** Es un sistema de actividades conscientemente coordinadas formado por dos o más personas; la cooperación entre ellas es esencial para la existencia de la organización. Una organización sólo existe cuando hay personas capaces de comunicarse y que están dispuestas a actuar conjuntamente para lograr un objetivo común.

**MANUAL:** Es un libro o folleto en el cual se recopilan los aspectos básicos y esenciales de una actividad de la organización. Nos permiten comprender el funcionamiento de algo o acceder de manera ordenada y concisa, al conocimiento algún tema o materia.

**PORTALES:** Es un lugar central desde el que se puede poner todo tipo de información a disposición de un público muy diverso. Los portales se pueden dividir en dos clases principales: portales de información de empresa y portales de gestión de contenido.



**TIC:** Las llamadas **Tecnologías de la Información y la Comunicación** son los recursos y herramientas que se utilizan para el proceso, administración y distribución de la información a través de elementos tecnológicos.

**PET:** **Plan Estratégico de Tecnologías** es un conjunto de lineamientos estratégicos, establecidos para relacionar el desarrollo del modelo de TI con la dirección estratégica del negocio y el comportamiento de la organización, permitiendo a la empresa alcanzar una ventaja estratégica y competitiva.

**CCS:** **Coordinación de Comunicación Social.**

**LGATIP:** **Ley General de Transparencia y Acceso a la Información Pública** tiene por objeto establecer principios, bases generales y procedimientos para garantizar el derecho de acceso a la información en posesión de cualquier autoridad, entidad, órgano y organismo que reciba y ejerza recursos públicos o realice actos de autoridad de la Federación, las entidades federativas y los municipios.

**ATID:** **Agencia de Tecnologías e Innovación Digital:** tiene por objeto consolidar el uso y aprovechamiento de la Infraestructura tecnológica, informática y telecomunicaciones, impulsando el desarrollo de la tecnología e innovación en la Administración Pública Estatal.

**APEO:** **Administración Pública del Estado de Oaxaca** organismos que conforman el sector público y que tienen como tarea gestionar las relaciones entre los ciudadanos y el poder gubernamental en todos los ámbitos.

**PITIC:** **Plan Institucional de Tecnologías de Información y Comunicación.**

**SOTWARE:** El software es un conjunto de instrucciones que le dicen a una computadora, aplicación basada en la web u otros dispositivos qué hacer.

Ciudad Administrativa Benemérito de las Américas, Edificio 3, Nivel 2 Carretera Oaxaca-Istmo Km. 11.5, Tlalixtac de Cabrera, Oaxaca Conmutador 01 (951) 5015000, Extensión 11513



**OAXACA**  
GOBIERNO DEL ESTADO

"2026, AÑO DEL BICENTENARIO DEL NATALICIO DE MARGARITA MAZA PARADA, EJEMPLO DE DIGNIDAD, LEALTAD Y SERVICIO A LA NACIÓN"

**HARDWARE:** Se refiere a los componentes físicos de un sistema informático que puedes ver y tocar. Esto incluye dispositivos como la unidad central de procesamiento (CPU), módulos de memoria, discos duros, teclados, mouse, monitores y otros periféricos.

ATENTAMENTE  
SUFRAGIO EFECTIVO. NO REELECCIÓN  
"EL RESPETO AL DERECHO AJENO ES LA PAZ"  
COORDINADOR GENERAL DE LA COORDINACIÓN DE  
COMUNICACIÓN SOCIAL

LIC. EULOGIO DANIEL HERNÁNDEZ JUÁREZ



COORDINACIÓN DE  
COMUNICACIÓN  
SOCIAL  
2021-2023

Ciudad Administrativa Benemérito de las Américas, Edificio 3, Nivel 2 Carretera Oaxaca-Istmo Km.  
11.5, Tlalixtac de Cabrera, Oaxaca Conmutador 01 (951) 5015000, Extensión 11513



**OAXACA**  
GOBIERNO DEL ESTADO

"2026, AÑO DEL BICENTENARIO DEL NATALICIO DE MARGARITA MAZA PARADA, EJEMPLO DE DIGNIDAD, LEALTAD Y SERVICIO A LA NACIÓN"

# ANEXOS

Ciudad Administrativa Benemérito de las Américas, Edificio 3, Nivel 2 Carretera Oaxaca-Istmo Km.  
11.5, Tlalixtac de Cabrera, Oaxaca Conmutador 01 (951) 5015000, Extensión 11513

9



### ALINEACIÓN DEL PLAN INSTITUCIONAL DE TIC'S COORDINACIÓN DE COMUNICACIÓN SOCIAL

Contenido de la Guía Metodológica para la Elaboración del Plan Institucional de TIC, incluyendo los comentarios en el apartado correspondiente:

<b>Apartado</b>	<b>Cumple/no cumple<sup>1</sup></b>	<b>Comentarios</b>
Presentación	Si	
Objetivos institucionales	Si	
Diagnóstico de capacidades tecnológicas actuales	Si	
Inventario de activos tecnológicos	Si	
Identificación de necesidades y problemáticas	Si	
Portafolio de proyectos TIC	Si	
Cronograma y plan de trabajo	Si	

<sup>1</sup> \*Si= Aunque si se cumple con el apartado, en algunos casos se emitirán comentarios para mejorarlo.  
\*No= No se cumple con el apartado y en caso de ser necesario agregarlo, se indicará.

**Resultado de Revisión del Plan Institucional de TIC de la Coordinación de Comunicación Social**

**De** <laura.ramos@tecnologias.oaxaca.gob.mx>  
**Destinatario** <miguel.gaytan@oaxaca.gob.mx>  
**Cc** Sandra Gutierrez <sandra.gutierrez@tecnologias.oaxaca.gob.mx>  
**Fecha** 2026-05-05 16:12

 ALINEACIÓN PITIC CCS.pdf (~161 KB)

Estimado enlace informático,

Se realizó la revisión del PITIC de la Coordinación de Comunicación Social y por este medio le informo que el documento ha sido validado tras cumplir con los alineamientos de la guía metodológica para la elaboración del PITIC.

Quedo pendiente de sus comentarios, saludos





**TECNOLOGÍAS**  
AGENCIA DE TECNOLOGÍAS E  
INNOVACIÓN DIGITAL

"2026, AÑO DEL BICENTENARIO DEL NATALICIO DE MARGARITA MAZA PARADA, EJEMPLO DE DIGNIDAD, LEALTAD Y SERVICIO A LA NACIÓN"

RECIBIDO

18/05/20 12:20

**ENTIDAD:** AGENCIA DE TECNOLOGÍAS E INNOVACIÓN DIGITAL  
**OFICIO NÚMERO:** ATID/DG/0247/05/2026  
**ASUNTO:** Aprobación del PITIC de la Coordinación de Comunicación Social.

Tlalixtac de Cabrera, Oaxaca, a 13 de mayo de 2026.

**LIC. EULOGIO DANIEL HERNÁNDEZ JUÁREZ**  
**COORDINADOR GENERAL DE LA COORDINACIÓN**  
**DE COMUNICACIÓN SOCIAL**  
**P R E S E N T E.**

Con fundamento en lo dispuesto por los artículos 1, 3, fracción II, 12 párrafo primero, 59 y 60 de la Ley Orgánica del Poder Ejecutivo del Estado de Oaxaca; 1, 2 fracción I, 10 fracción II, 13 fracción I, 14 fracción I y 20 de la Ley de Entidades Paraestatales del Estado de Oaxaca; 1, 3, 4 fracciones I, V, VI y XIII, 5, 8 fracción II, 15, 16 fracciones I, VI y XIV del Decreto que crea la Agencia de Tecnologías e Innovación Digital; 2 y 8 fracciones I y VII del Reglamento Interno de la Agencia de Tecnologías e Innovación Digital, numerales 1, 3, 5, 6, 7, 9, 10, 11, 12 y 13 del Acuerdo por el que se Emiten los Lineamientos Generales para la Elaboración del Plan Institucional de Tecnologías de la Información y Comunicación de la Administración Pública Estatal, y en atención a su oficio **CCS/0214/2026**, mediante el cual, solicita la validación y aprobación del Plan Institucional de Tecnologías de la Información y Comunicación de la Coordinación de Comunicación Social; me permito informar lo siguiente:

Se llevó a cabo el proceso integral de revisión del PITIC correspondiente a la Dependencia a su digno cargo. Derivado de dicho análisis, se generaron diversas observaciones, mismas que fueron notificadas oportunamente a través del correo electrónico institucional [miguel.gaytan@oaxaca.gob.mx](mailto:miguel.gaytan@oaxaca.gob.mx) para su debida atención y seguimiento. Una vez que fueron atendidas, solventadas y validadas satisfactoriamente, se determinó lo siguiente:

En virtud de lo anterior, **se aprueba el proyecto del Plan Institucional de Tecnologías de la Información y Comunicación (PITIC)** presentado por esa Dependencia.

La presente aprobación se emite para los efectos administrativos conducentes, en el entendido de que esta Agencia podrá requerir, en cualquier momento, informes de avance sobre los proyectos contemplados en el PITIC autorizado, con el propósito de dar seguimiento estratégico y verificar su correcta implementación.

Ciudad Administrativa Benemérito de las Américas  
Carretera Internacional Oaxaca-Istmo Km 11.5  
Edificio 2, segundo nivel, Tlalixtac de Cabrera,  
Oaxaca C.P. 68270  
Tel. Conmutador 01(951)5015000 ext. 10512



**TECNOLOGÍAS**  
AGENCIA DE TECNOLOGÍAS E  
INNOVACIÓN DIGITAL

"2026, AÑO DEL BICENTENARIO DEL NATALICIO DE MARGARITA MAZA PARADA, EJEMPLO DE DIGNIDAD, LEALTAD Y SERVICIO A LA NACIÓN"

**ENTIDAD:** AGENCIA DE TECNOLOGÍAS E INNOVACIÓN DIGITAL  
**OFICIO NÚMERO:** ATID/DG/0247/05/2026  
**ASUNTO:** Aprobación del PITIC de la Coordinación de Comunicación Social.

Para cualquier duda o aclaración adicional, queda a su disposición el correo electrónico [sandra.gutierrez@tecnologias.oaxaca.gob.mx](mailto:sandra.gutierrez@tecnologias.oaxaca.gob.mx), a través del cual, se le brindará la atención correspondiente.

Sin otro particular, aprovecho la ocasión para enviarle un cordial saludo.

**ATENTAMENTE**  
**"EL RESPETO AL DERECHO AJENO ES LA PAZ"**  
**DIRECTOR GENERAL DE LA AGENCIA DE TECNOLOGÍAS E INNOVACIÓN DIGITAL**

  
  
**M.T.I. MOISÉS JUÁREZ RODRÍGUEZ**  
GOBIERNO DEL ESTADO  
DIRECCIÓN GENERAL  
AGENCIA DE TECNOLOGÍAS E INNOVACIÓN DIGITAL  
2022-2028

C c p. Expediente/Minutario  
MJR/slcp

**Ciudad Administrativa Benemérito de las Américas**  
Carretera Internacional Oaxaca-Istmo Km 11.5  
Edificio 2, segundo nivel, Tlalixtac de Cabrera,  
**Oaxaca C.P. 68270**  
Tel. Conmutador 01(951)5015000 ext. 10512