



GOBIERNO DEL ESTADO
DE OAXACA



COESFO
Comisión Estatal
Forestal

NOTAS A LOS ESTADOS FINANCIEROS

DEL 01 DE ENERO AL 31 DE DICIEMBRE DEL 2022.
(PESOS)

Remito informe relacionado con la Información Financiera de la Comisión Estatal Forestal del periodo de 1° de Enero al 31 de Diciembre del 2022.

NOTAS A DESGLOSE

I) NOTAS AL ESTADO DE SITUACIÓN FINANCIERA

El estado de Situación Financiera tiene como propósito mostrar información relativa a los recursos y obligaciones de la entidad.

ACTIVO

CUENTAS	EJERCICIO FISCAL 2022	EJERCICIO FISCAL 2021
ACTIVO CIRCULANTE		
Efectivo Equivalentes	682,609	275,634
Derechos a recibir efectivo y Esquemas	6,536,149	8,596,763
Derechos a recibir Bienes o Servicios	10,000,000	0
Total de Activo Circulante	\$17,218,758	\$8,872,397
Bienes inmuebles	93,220	93,220
Bienes Muebles	12,172,414	14,106,762
Depreciación, Deterioro y amortización Acumulada de Bienes e Intangibles	-9,641,316	-6,684,355
Total de Activo no Circulante	2,624,318	7,515,627
TOTAL DE ACTIVOS	\$19,843,076	\$16,388,025



GOBIERNO DEL ESTADO
DE OAXACA



COESFO
Comisión Estatal
Forestal

ACTIVO CIRCULANTE

Efectivo y Equivalentes

El rubro de efectivo y equivalentes al 31 de diciembre del ejercicio fiscal 2022, representa los recursos disponibles de la Entidad, saldo que se refleja en las siguientes cuentas bancarias correspondientes al ejercicio 2022:

1. Servicios personales 2022.
2. Gastos de asignación ordinaria 2022.
3. Proyectos de inversión 2022.

Convenios de coordinación con la Comisión Nacional Forestal cuyos saldos sirven para solventar pagos a proveedores de bienes y servicios, Incluida la cuenta contable de: Fondos fijo de caja que representa el fondo rotatorio ejercicio 2022 autorizada por la Secretaría de Finanzas para solventar los gastos de operación de la entidad.

De igual manera en este rubro está integrado por recursos provenientes de estados de cuentas aperturadas en el ejercicio las cuales son:

1. Gasto Ordinario 2022
2. Proyectos de Inversión 2022
3. Fondo Rotatorio 2022
4. Servicios Personales 2022

Derechos a recibir Efectivo o Equivalentes

En el rubro de Derechos a recibir Efectivo y Equivalentes (Otros deudores diversos por cobrar a C.P) el saldo que se expresa en el Estado de Situación Financiera al 31 de Diciembre del 2022, corresponden a las provisiones realizadas por las Cuentas por Liquidar Certificadas tramitadas y autorizadas oportunamente en el ejercicio 2022 cuyos importes no aún no han sido ministrados por la Tesorería de la Secretaria de Finanzas, además de los montos de las retenciones de nómina, integrándose de la siguiente forma: Subsidio al empleo, Impuestos Sobre Sueldos y Salarios (ISSS) contribuciones: IMSS, Seguro de Vida, personal administrativo, base confianza, seguros de vida MMS, IMSS, Cesantía y Vejez, Crédito INFONAVIT.



GOBIERNO DEL ESTADO
DE OAXACA



COESFO
Comisión Estatal
Forestal

ACTIVO NO CIRCULANTE

Está constituido por el conjunto de valores y derechos de realización o disponibilidad con un periodo de tiempo superior a un año.

Bienes muebles

El rubro de Bienes Muebles del periodo del 01 de enero al 31 de diciembre de 2022, está integrado de la siguiente forma:

CUENTAS	EJERCICIO FISCAL 2022	EJERCICIO FISCAL 2021
Muebles de Oficina y Estantería	74,040	74,040
Equipo de Cómputo y Tecnologías de la Información	400,958	458,518
Equipos y Aparatos Audiovisuales	12,730	12,730
Cámaras fotográficas y de video	16,740	16,740
Instrumental Médico y de Laboratorio	676,207	676,207
Automóviles y Camiones	9,627,893	11,433,510
Carrocerías y Remolques	0	12,600
Otros Equipos de Transportes	164,000	200,000
Maquinaria y Equipo Agropecuario	158,725	162,345
Maquinaria y Equipo Industrial	12,360	12,360
Sistemas de Aire Acondicionado, Calefacción y de Refrigeración Industrial y comercial	15,455	15,455
Equipos de comunicación y de Telecomunicación	1,013,305	1,013,305
Herramientas y máquinas-herramientas	0	18,952
TOTAL	12,172,414	14,106,762

Al 31 de diciembre del 2022, el saldo del rubro de Activo no Circulante es de \$12,172 ,414 (Doce Millones Ciento Setenta y Dos Mil Cuatrocientos Catorce Pesos 00/100 M. N.), haciendo referencia que en el Trimestre se realizaron altas y bajas de Bienes Muebles actualizando el sistema integral de control de inventario patrimonial de OAXACA (SICIPO).

PASIVO

El saldo de este rubro al 31 de diciembre, asciende a la cantidad de \$ 13, 064,353 (Trece Millones Sesenta y Cuatro Mil Trescientos Cincuenta y Tres Pesos 00/100 M. N.)Que corresponden a los compromisos de pagos adquiridos durante el ejercicio fiscal 2022 con varios proveedores y prestadores de servicios por las adquisiciones de bienes y contratación de servicios por pagar a corto plazo, también este rubro se contemplan los montos de las provisiones de nóminas



GOBIERNO DEL ESTADO
DE OAXACA



COESFO
Comisión Estatal
Forestal

(retenciones de los trabajadores), impuestos y contribuciones federales (I.S.R., I.M.S.S. e INFONAVIT), e impuestos y derechos estatales, detallándose de la siguiente forma:

PASIVO CIRCULANTE

CUENTAS	EJERCICIO FISCAL 2022	EJERCICIO FISCAL 2021
Cuentas por Pagar a corto plazo		
Deudas por Adquisición de Bienes y Contratación de Servicios por Pagar a CP	0	0
Contratistas por Obras en Bienes de Dominio Público por Pagar a Corto Plazo	1,571,565	1,802,707
Transferencias Internas y Asignaciones al Sector Público	961,828	2,002,793
Retenciones de Impuestos por Pagar a CP	313,331	352,315
Retenciones del Sistema de seguridad social por Pagar a CP	44,869	48,172
Otras retenciones y Contribuciones por Pagar a CP	87,796	92,344
Ministraciones de Fondos por Pagar a CP	10,000,000	
Fondos Rotatorios por Pagar a CP	0	25,000
Otras Cuentas por Pagar a corto plazo	84,964	174,959
TOTAL	13,064,353	4,498,290

En este trimestre se presentan saldos de ejercicios anteriores en las cuentas:

- 2.1.1.7.9 otras retenciones y contribuciones por pagar a cp
- 2.1.1.5.1 transferencias internas y asignaciones al sector público
- 2.1.1.3.1 contratista por obras en bienes de dominio público por pagar a c.p.

Así también se encuentra en proceso de valuación por el área correspondiente para conocer el destino de los demás saldos de las cuentas de pasivo ya sea para el pago de compromisos contraídos



GOBIERNO DEL ESTADO
DE OAXACA



COESFO
Comisión Estatal
Forestal

Se presenta un saldo en la cuenta 2.1.1.9.9.001 otras cuentas por pagar a cp, (Rendimientos Bancarios), corresponden a los ingresos obtenidos por intereses bancarios generados en el mes, las cuales corresponden a los estados de cuentas activas del ejercicio 2022, ya que estos intereses son generados en los últimos días del mes se realiza la provisión a esta cuenta y se cancela con el pago a la tesorería de la federación o a la secretaria de finanzas dependiendo de la fuente del recurso al mes siguiente.

PASIVOS CONTINGENTES

CUENTAS	EXPEDIENTE	Diciembre 2022
PASIVO CONTINGENTE		2,143,044.35
María Luisa Hernández Aguilar	149-1389/2018	197,445.01
Narciso Martínez Bautista	899/217	000
Vilma Lorena Mateos Tomas	150/2019	000
Federico Flores Sánchez	372/2019	0.00
Comisión Nacional Forestal	43/2018	1,820,131.34
Procuraduría Federal del Estado	PFPA026.2/2C.1/0002-16	125,468.00
TOTAL PASIVO CONTINGENTE		2,143,044.35

El saldo de este rubro al 31 de diciembre asciende a la cantidad de \$2,143,044.35 (Dos millones ciento veintitrés mil cuarenta y cuatro Pesos 35/100 M. N.) Que corresponden a los compromisos de pagos adquiridos por demandas durante los ejercicios fiscales 2017, 2018 y 2019, los importes de María Luisa Hernández Aguilar, Comisión Nacional Forestal y Procuraduría Federal del Estado están pendiente de liquidar, y la información de Narciso Martínez Bautista, Vilma Lorena Mateos Tomas y Federico Flores Sánchez están en ceros ya que se encuentran en proceso pendiente para dictar Laudo.



GOBIERNO DEL ESTADO
DE OAXACA



COESFO
Comisión Estatal
Forestal

RELACION DE OPERACIONES REALIZADAS DEL 28 AL 30 DE NOVIEMBRE 2022

FECHA	BENEFICIARIO	CLC	IMPORTE
28/11/2022	COORDINACION NACIONAL DEL SECTOR PRIMARIO S.A. DE C.V.	495	4,000,000.00
29/11/2022	COORDINACION NACIONAL DEL SECTOR PRIMARIO S.A. DE C.V.	494	2,000,000.00
30/11/2022	PROCON PROVEEDORES DE BIENES Y SERVICIOS	499	10,000.00
30/11/2022	MIRLET YADIRA GRAVE GONZALEZ		399,990.00
30/11/2022	AGROPRODUCTOS E IMPLEMENTOS DEL CAMPO EL PATRON	496	50,000.00
30/11/2022	AGROPRODUCTOS E IMPLEMENTOS DEL CAMPO EL PATRON	498	199,999.08
30/11/2022	AGROPRODUCTOS E IMPLEMENTOS DEL CAMPO EL PATRON	497	999,959.66
TOTAL			<u>7,659,948.74</u>

De lo anterior se informa que dichas operaciones bancarias se realizaron en el periodo del 28 al 30 de noviembre y fueron contabilizados en el mes de diciembre, debido a que el Sistema Estatal de Finanzas Publicas de Oaxaca (SEFIP) cerró el sistema con corte al 25 de noviembre. Al respecto, se informa que estos movimientos forman parte de las observaciones formuladas al Acta de Entrega Recepción de la Dirección General de la Comisión Estatal Forestal, toda vez que, respecto de ellos, el servidor público saliente no proporcionó ningún tipo de soporte documental que permita conocer los procedimientos con motivo de los cuales se realizaron dichos pagos, y por tanto, se desconoce también si dichos procedimientos se apegaron a la normatividad correspondiente, ya que tampoco se cuenta con evidencia de acciones o resultados institucionales que se relacionen o que hayan derivado de los mismos.



GOBIERNO DEL ESTADO
DE OAXACA



COESFO
Comisión Estatal
Forestal

HACIENDA PÚBLICA/PATRIMONIO

CUENTAS	EJERCICIO FISCAL 2022	EJERCICIO FISCAL 2021
HACIENDA PÚBLICA/PATRIMONIO CONTRIBUIDO	8,687,219	8,687,219
Resultados de Ejercicio (ahorro/Desahorro)	-2,956,961	-976,293
Resultado de ejercicios Anteriores	1,048,464	4,178,809
Total de Hacienda Pública/Patrimonio Generado	6,778,723	11,889,735
Resultado del Ejercicio (Ahorro/Desahorro)	0	0

La cuenta de Hacienda Pública/Patrimonio, refleja un saldo al 31 de diciembre de 2022, la cantidad de \$6,778,723 (Seis Millones Setecientos Setenta y Ocho Mil Setecientos Veintitrés Pesos 00/100 M. N.) que representa la acumulación de resultados de ejercicios anteriores.



GOBIERNO DEL ESTADO
DE OAXACA



COESFO
Comisión Estatal
Forestal

II) NOTAS AL ESTADO DE ACTIVIDADES

Muestra el resultado de las operaciones de la entidad correspondiente al periodo del 01 de enero al 31 de diciembre de 2022, integrado de la siguiente forma:

CUENTAS	EJERCICIO FISCAL 2022	EJERCICIO FISCAL 2021
Ingresos y otros beneficios		
Participaciones, aportaciones, transferencias, asignaciones, subsidios y otras ayudas	35,181,221	28,325,786
Total de ingresos y otros beneficios	35,181,284	28,325,786
Gastos y otras perdidas	28,283,662	17,605,577
Transferencias internas y asignaciones al sector público	28,283,662	17,605,577
Inversión pública	6,897,623	10,626,989
Otros gastos y perdidas extraordinarias	2,956,961	1,069,513
Total de gastos y otras perdidas	38,138,245	29,302,080
Ahorro neto del ejercicio	-2,956,961	-976,293

Ingresos y Otros Beneficios

Los ingresos corresponden a los recursos recaudados correspondiente al periodo del 1 de Enero al 31 de diciembre de 2022, el cual asciende a un importe de \$35,181,221 (Treinta y Cinco Millones Ciento Ochenta y Un Mil Doscientos Ochenta y Cuatro Pesos 00/100 M. N.), recursos que fueron comprometidos y devengados durante el periodo del ejercicio 2022.

Gastos y Otras Pérdidas

El rubro de Gastos y Otras Pérdidas, corresponden a lo devengado por la Entidad durante el periodo del 1 de Enero al 31 de diciembre de 2022, el cual asciende a un importe de \$ 38,138,245 (Treinta y Ocho Millones Ciento Treinta y Ocho Mil Doscientos Cuarenta y Cinco Pesos 00/100 M. N.), integrado de la siguiente manera:

Transferencias, Asignaciones, Subsidios y Otras Ayudas.

- a) Transferencias Internas y Asignaciones al Sector Público, refleja un saldo de \$ 28,283,662 (Veintiocho Millones Doscientos Ochenta Y tres Mil Seiscientos Sesenta y Dos Pesos 00/100 M. N.), correspondiente a recursos que fueron comprometidos y



GOBIERNO DEL ESTADO
DE OAXACA



COESFO
Comisión Estatal
Forestal

devengados en los rubros de: Servicios personales, Materiales y Suministros, Servicios Generales durante el periodo: del 01 de enero al 31 de diciembre de 2022.

Ahorro Neto del Ejercicio

El Estado de Actividades en el período comprendido del 01 de enero al 31 de diciembre del 2022, refleja un Desahorro de 2,956,961.

NOTAS AL ESTADO DE VARIACION EN LA HACIENDA PÚBLICA

Variaciones de la hacienda Pública/Patrimonio Neto del ejercicio
Hacienda Pública/ Patrimonio generado
Resultados de Ejercicios Anteriores

El apartado de Hacienda Pública/Patrimonio Generado, en el periodo del 1 de Enero al 31 de Diciembre de 2022, asciende a la cantidad de **\$6,778,723** (Seis Millones Setecientos Setenta y Ocho Mil Setecientos Veintitrés Pesos 00/100 M. N.)

Integrándose de la siguiente manera:

RUBRO	VARIACIONES
Hacienda Pública/Patrimonio Neto Final del Ejercicio 2021	8,687,219
Resultado de Ejercicio (Ahorro y Desahorro)	-2,956,961
Resultados de Ejercicios Anteriores	1,048,464
Saldo Neto en la Hacienda Pública/Patrimonio 2022	6,778,723



GOBIERNO DEL ESTADO
DE OAXACA



COESFO
Comisión Estatal
Forestal

III) NOTAS AL ESTADO DE FLUJOS DE EFECTIVO

Efectivo y equivalentes

1. Análisis de saldo en la cuenta de Efectivo y Equivalentes:

CONCEPTO	EJERCICIO FISCAL 2022	EJERCICIO FISCAL 2021
Efectivos en Bancos – Tesorería	0	0
Efectivos en Bancos – Dependencias	682,609	275,634
Inversiones temporales (hasta 3 meses)	0	0
Fondos con afectación específica	0	0
Depósitos de fondos de terceros y otros	0	0
Total de Efectivos y Equivalentes	682,609	275,634

2. Conciliación de los Flujos de Efectivo Netos de las Actividades de Operación y la cuenta de Ahorro/Desahorro antes de Rubros Extraordinarios.

CONCEPTO	EJERCICIO FISCAL 2022	EJERCICIO FISCAL 2021
Ahorro/Desahorro antes de rubros Extraordinarios	0	0
Movimientos de partida (o rubros) que no afectan al efectivo	0	0
Depreciación	0	0
Amortización	0	0
Incrementos en las provisiones	0	0
Incremento en inversiones producido por revaluación	0	0
Ganancia/pérdida en venta de propiedad, planta y equipo	0	0
Incremento en cuentas por cobrar	0	0
Partidas extraordinarias	0	0



GOBIERNO DEL ESTADO
DE OAXACA



COESFO
Comisión Estatal
Forestal

NOTAS DE MEMORIA (CUENTAS DE ORDEN)

Las cuentas de orden se utilizan para registrar movimientos de valores que no afecten o modifiquen el balance del ente contable, sin embargo, su incorporación en libros es necesaria con fines de recordatorio contable, de control y en general sobre los aspectos administrativos, o bien, para consignar sus derechos o responsabilidades contingentes que puedan, o no, presentarse en el futuro.

CUENTAS DE ORDEN PRESUPUESTARIAS

CUENTA	DESCRIPCIÓN
8.2.1.0.0	Presupuesto de egresos aprobado
8.2.2.0.0	Presupuesto de egresos por ejercer
8.2.3.0.0	Presupuesto modificado
8.2.4.0.0	Presupuesto de egresos comprometido
8.2.5.0.0	Presupuesto de egresos devengado
8.2.6.0.0	Presupuesto de egresos ejercido
8.2.7.0.0	Presupuesto de egresos pagado



GOBIERNO DEL ESTADO
DE OAXACA



COESFO
Comisión Estatal
Forestal

NOTAS DE GESTIÓN ADMINISTRATIVA

1. Introducción

La comisión estatal forestal impulsa y fortalece el desarrollo forestal sustentable para garantizar el equilibrio de los ecosistemas forestales, el mantenimiento de la biodiversidad y el uso sustentable de los mismos, mediante la ejecución de acciones de organización, planeación, fomento y regulación de la actividad forestal, así como de restauración, conservación y protección de los recursos forestales, con la participación activa de los sectores sociales involucrados.

2. Panorama económico y financiero

Las condiciones económicas y financieras bajo las cuales opera la comisión estatal forestal se acoplan al presupuesto de egresos asignado por el gobierno estatal, se lleva a cabo un análisis sobre el impacto presupuestario considerando las disposiciones de racionalidad, austeridad y disciplina presupuestaria.

3. Autorización e historia

a) fecha de creación.

La comisión estatal forestal, es un organismo público descentralizado de la administración pública estatal, con personalidad jurídica y patrimonio propio, según decreto 2004 publicado en el extra periódico oficial del gobierno del estado de Oaxaca, de fecha 11 de junio de 2013.

b) principales cambios en la estructura.

Organismo de nueva creación. Conserva su estructura organizacional de origen.

4. Organización y objeto social

a) objeto social

Contribuir a aumentar el bienestar de los oaxaqueños, mediante los beneficios ambientales, económicos y sociales que se generen con el manejo ordenado y sustentable de los ecosistemas forestales, con el impulso de la organización de los dueños y/o poseedores de los recursos forestales, el apoyo a la planeación del desarrollo del sector, el fortalecimiento de las instituciones comunitarias y el

Fomento y consolidación de la cadena productiva forestal, bajo criterios de conservación, protección y restauración de la biodiversidad y los recursos forestales.

b) Principal actividad

Regular y fomentar la conservación, protección, restauración, producción, ordenamiento, cultivo, manejo y aprovechamiento sustentable de los ecosistemas forestales.



GOBIERNO DEL ESTADO
DE OAXACA



COESFO
Comisión Estatal
Forestal

c) Ejercicio fiscal

Los estados financieros que se presentan corresponden al periodo del 1° de enero al 31 de diciembre del 2022, los cuales registran los eventos y transacciones económicas cuantificables de las operaciones expresadas y contabilizadas en moneda nacional.

d) Régimen jurídico

- código fiscal de la federación
- decreto de presupuesto de egresos del estado de Oaxaca para el ejercicio fiscal 2020.
- ley de desarrollo forestal sustentable del estado de Oaxaca
- ley de ingresos del estado de Oaxaca
- ley estatal de entidades paraestatales
- ley estatal de presupuesto y responsabilidad hacendaria
- ley general de contabilidad gubernamental
- ley orgánica del poder ejecutivo
- ley para adquisiciones, arrendamientos y servicios del estado de Oaxaca
- reglamento de la ley estatal de presupuesto y responsabilidad hacendaria
- reglamento interno de la comisión estatal forestal

e) Consideraciones fiscales del ente

La comisión estatal forestal está obligada a retener y enterar los impuestos sobre sueldos y salarios pagados al personal y de las contribuciones federales de I.M.S.S. E INFONAVIT.

f) Estructura organizacional básica

La comisión estatal forestal, se integra por un director general, un jefe de unidad Administración, 5 jefes de departamento.



GOBIERNO DEL ESTADO
DE OAXACA



COESFO
Comisión Estatal
Forestal

Comisión estatal forestal organigrama

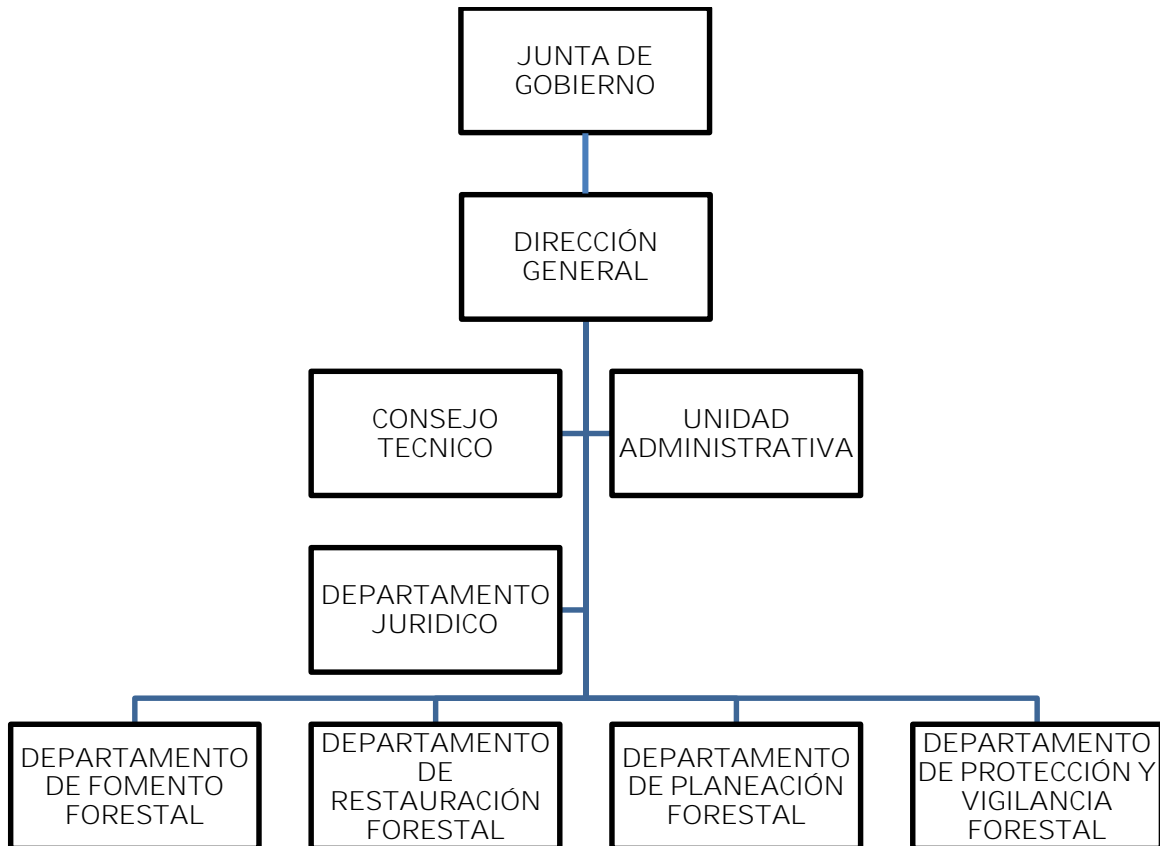



GOBIERNO DEL ESTADO
DE OAXACA



COESFO
Comisión Estatal
Forestal

g) fideicomisos, mandatos y análogos de los cuales es fideicomitente o fiduciario
No aplica

5. Bases de preparación de los estados financieros

a) los estados financieros de la comisión estatal forestal, se elaboraron en apego y fundamento en el título IV de la ley general de contabilidad gubernamental y las normas emitidas por el CONAC.

Los asientos contables fueron realizados en base a las operaciones realizadas por las áreas responsables de la ejecución del gasto con su documentación soporte.

b) la normatividad aplicada para el reconocimiento, valuación y revelación de los diferentes rubros de la información financiera, así como las bases de medición utilizadas para la elaboración de los estados financieros; por ejemplo: costo histórico, valor de realización, valor razonable, valor de recuperación o cualquier otro método empleado y los criterios de aplicación de los mismos.

Se ha presentado de acuerdo a las normas de comisión nacional de armonización contable, así como los estados financieros y las notas al 31 de diciembre del 2022, están presentados en pesos mexicanos.

c) postulados básicos.

Sustancia económica, entes públicos, existencia permanente, revelación suficiente, importancia relativa, registro e integración presupuestaria, devengo contable, valuación, dualidad económica, consistencia.

d) normatividad supletoria. En caso de emplear varios grupos de normatividades (normatividades supletorias), deberá realizar la justificación razonable correspondiente.

No aplica

e) para las entidades que por primera vez estén implementando la base devengada de acuerdo a la ley de contabilidad.

No aplica

6. Políticas de contabilidad significativas

a) actualización: se informará del método utilizado para la actualización del valor de los activos, pasivos y hacienda pública y/o patrimonio y las razones de dicha elección. Así como informar de la desconexión o reconexión inflacionaria.

No aplica

b) informar sobre la realización de operaciones en el extranjero y de sus efectos en la información financiera gubernamental. -no aplica.

c) método de valuación de la inversión en acciones en el sector paraestatal.

No aplica

d) sistema y método de valuación de inventarios.

En base a las normas emitidas por el CONAC y los lineamientos emitidos por la dirección de patrimonio de la secretaría de administración.



GOBIERNO DEL ESTADO
DE OAXACA



COESFO
Comisión Estatal
Forestal

e) beneficios a empleados: revelar el cálculo de la reserva actuarial, valor presente de los ingresos esperados comparado con el valor presente de la estimación de gastos tanto de los beneficiarios actuales como futuros.

No aplica

f) provisiones: objetivo de su creación, monto y plazo.

No aplica

g) reservas: objetivo de su creación, monto y plazo.

No aplica

h) cambios en políticas contables y corrección de errores junto con la revelación de los efectos que se tendrá en la información financiera del ente público, ya sea retrospectivos o prospectivos.

No aplica

i) reclasificaciones: se deben revelar todos aquellos movimientos entre cuentas por efectos de cambios en los tipos de operaciones.

No aplica

j) depuración y cancelación de saldos.

No aplica

7. Posición en moneda extranjera y protección por riesgo cambiario

a) activos en moneda extranjera

No aplica

b) pasivos en moneda extranjera

No aplica

c) posición en moneda extranjera

No aplica

d) tipo de cambio

No aplica

e) equivalente en moneda nacional

No aplica

8. Reporte analítico del activo

a) vida útil o porcentajes de depreciación, deterioro o amortización utilizados en los diferentes tipos de activos.

No aplica

b) cambios en el porcentaje de depreciación o valor residual de los activos.

No aplica

c) importe de los gastos capitalizados en el ejercicio, tanto financieros como de investigación y desarrollo.

No aplica

d) riesgos por tipo de cambio o tipo de interés de las inversiones financieras.

No aplica

e) valor activado en el ejercicio de los bienes construidos por la entidad.

No aplica



GOBIERNO DEL ESTADO
DE OAXACA



COESFO
Comisión Estatal
Forestal

f) otras circunstancias de carácter significativo que afecten el activo, tales como bienes en garantía, señalados en embargos, litigios, títulos de inversiones entregados en garantías, baja significativa del valor de inversiones financieras, etc.

No aplica

g) desmantelamiento de activos, procedimientos, implicaciones, efectos contables

No aplica

h) administración de activos; planeación con el objetivo de que el ente los utilice de manera más efectiva

No aplica

Adicionalmente, se deben incluir las explicaciones de las principales variaciones en el activo, en cuadros comparativos como sigue:

a) inversiones en valores.

No aplica

b) patrimonio de organismos descentralizados.

bienes traspasados por SEDAPA	8,854,204.11
adquisiciones, ejercicio fiscal 2014	1,048,649.02
actualización al patrimonio 2014 (disminución)	(12,410.96)
adquisiciones, ejercicio fiscal 2015	1,446,262.46
actualización al patrimonio 2015 (aumento)	421,152.00
actualización al patrimonio 2015 (disminución)	(804,594.26)
actualización al patrimonio 2015 (ajuste)	273,365.63
actualización al patrimonio 2016 (aumento)	9,000.00
actualización al patrimonio 2016 (disminución)	(258,718.21)
actualización al patrimonio 2016 (ahorro)	1'991,520.85
actualización al patrimonio 2018 (disminución)	(52,228.58)
actualización al patrimonio 2018 (ahorro)	2'558,403.63
total	15'474,605.69



GOBIERNO DEL ESTADO
DE OAXACA



COESFO
Comisión Estatal
Forestal

c) inversiones en empresas de participación mayoritaria.

No aplica

d) inversiones en empresas de participación minoritaria.

No aplica

9. fideicomisos, mandatos y análogos

a) por ramo o unidad administrativa que los reporta.

No aplica

b) enlistar los de mayor monto de disponibilidad, relacionando aquéllos que conforman el 80% de las disponibilidades.

No aplica

10. reporte de la recaudación.

a) análisis del comportamiento de la recaudación correspondiente al ente público o cualquier tipo de ingreso, de forma separada los ingresos locales de los federales.

No aplica

b) proyección de la recaudación e ingresos en el mediano plazo.

No aplica

11. información sobre la deuda y el reporte analítico de la deuda

a) utilizar al menos los siguientes indicadores: deuda respecto al PIB y deuda respecto a la recaudación tomando, como mínimo, un período igual o menor a 5 años.

No aplica

b) información de manera agrupada por tipo de valor gubernamental o instrumento financiero en la que se considere intereses, comisiones, tasa, perfil de vencimiento y otros gastos de la deuda.

No aplica

12. calificaciones otorgadas

No aplica

13. proceso de mejora

a) principales políticas de control interno

No aplica

b) medidas de desempeño financiero, metas y alcance.

No aplica

14. información por segmentos

No aplica



GOBIERNO DEL ESTADO
DE OAXACA



COESFO
Comisión Estatal
Forestal

15. eventos posteriores al cierre

No aplica

16. partes relacionadas

No aplica

17. responsabilidad sobre la presentación razonable de los estados financieros

Estos estados financieros fueron autorizados para su emisión el día 13 del mes de enero del 2023, por la C. Mtra. Magdalena María Coello Castillo, en su carácter de director general de la comisión estatal forestal.

"bajo protesta de decir verdad declaramos que los estados financieros y sus notas, son razonablemente correctos y son responsabilidad del emisor".

Lic. José Luis Leyva Toscano
Jefe de Unidad Administrativa.



Mtra. Magdalena María Coello Castillo
Directora General.