



GOBIERNO DEL ESTADO
DE OAXACA



COESFO
Comisión Estatal
Forestal

NOTAS A LOS ESTADOS FINANCIEROS

DEL 01 DE ENERO AL 30 DE JUNIO DEL 2022.
(PESOS)

Remito informe relacionado con la Información Financiera de la Comisión Estatal Forestal del periodo de 1° de Enero al 30 de junio del 2022.

NOTAS A DESGLOSE

I) NOTAS AL ESTADO DE SITUACIÓN FINANCIERA

El estado de Situación Financiera tiene como propósito mostrar información relativa a los recursos y obligaciones de la entidad.

ACTIVO

CUENTAS	EJERCICIO FISCAL 2022	EJERCICIO FISCAL 2021
ACTIVO CIRCULANTE		
Efectivo Equivalentes	468,658	338,381
Derechos a recibir efectivo y Esquemas	9,290,326	8,883,313
Total de Activo Circulante	\$9,758,984	\$9,221,694
Bienes inmuebles	93,220	93,220
Bienes Muebles	14,106,762	14,106,762
Depreciación, Deterioro y amortización Acumulada de Bienes e Intangibles	-8,706,485	-6,684,355
Total de Activo no Circulante	5,493,497	7,515,627
TOTAL DE ACTIVOS	\$15,252,481	\$16,737,322



GOBIERNO DEL ESTADO
DE OAXACA



COESFO
Comisión Estatal
Forestal

ACTIVO CIRCULANTE

Efectivo y Equivalentes

El rubro de efectivo y equivalentes al 30 de junio del ejercicio fiscal 2022, representa los recursos disponibles de la Entidad, saldo que se refleja en las siguientes cuentas bancarias correspondientes al ejercicio 2022:

1. Servicios personales 2022.
2. Gastos de asignación ordinaria 2022.
3. Proyectos de inversión 2022.

Convenios de coordinación con la Comisión Nacional Forestal cuyos saldos sirven para solventar pagos a proveedores de bienes y servicios, Incluida la cuenta contable de: Fondos fijo de caja que representa el fondo rotatorio ejercicio 2022 autorizada por la Secretaría de Finanzas para solventar los gastos de operación de la entidad.

De igual manera en este rubro está integrado por recursos provenientes de estados de cuentas aperturadas en ejercicios anteriores las cuales son:

1. Prod/ tf-t y rc-2015
2. Conve coord obt d planta 2015 - 2016
3. 01 cnf/geo/rc/2016
4. Conv coord num 01 cnf/ge/oax/tf/2016-17
5. Rápido crecimiento 2019 - 01cnf/geoax/trc 2018
6. Servicios Personales 2020
7. Proyectos de inversión 2020
8. Gastos de operación 2020
9. Servicios Personales 2021
10. Gasto Ordinario 2022
11. Proyectos de Inversión 2022
12. Fondo Rotatorio 2022
13. Servicios Personales 2022



Derechos a recibir Efectivo o Equivalentes

En el rubro de Derechos a recibir Efectivo y Equivalentes (Otros deudores diversos por cobrar a C.P) el saldo que se expresa en el Estado de Situación Financiera al 30 DE JUNIO del 2022, corresponden a las provisiones realizadas por las Cuentas por Liquidar Certificadas tramitadas y autorizadas oportunamente en los ejercicios 2016 y 2021 cuyos importes no aún no han sido ministrados por la Tesorería de la Secretaría de Finanzas, además de los montos de las retenciones de nómina, integrándose de la siguiente forma: Subsidio al empleo, Impuestos Sobre Sueldos y Salarios (ISSS) contribuciones: IMSS, Seguro de Vida, personal administrativo, base confianza, seguros de vida MMS, IMSS, Cesantía y Vejez, Crédito INFONAVIT.

ACTIVO NO CIRCULANTE

Está constituido por el conjunto de valores y derechos de realización o disponibilidad con un periodo de tiempo superior a un año.

Bienes muebles

El rubro de Bienes Muebles del periodo del 01 de enero al 30 de junio de 2022, está integrado de la siguiente forma:

CUENTAS	EJERCICIO FISCAL 2022	EJERCICIO FISCAL 2021
Muebles de Oficina y Estantería	74,040	74,040
Equipo de Cómputo y Tecnologías de la Información	458,518	458,518
Equipos y Aparatos Audiovisuales	12,730	12,730
Cámaras fotográficas y de video	16,740	16,740
Instrumental Médico y de Laboratorio	676,207	676,207
Automóviles y Camiones	11,433,510	11,433,510
Carrocerías y Remolques	12,600	12,600
Otros Equipos de Transportes	200,000	200,000
Maquinaria y Equipo Agropecuario	162,345	162,345
Maquinaria y Equipo Industrial	12,360	12,360
Sistemas de Aire Acondicionado, Calefacción y de Refrigeración Industrial y comercial	15,455	15,455
Equipos de comunicación y de Telecomunicación	1,013,305	1,013,305
Herramientas y máquinas-herramientas	18,952	18,952
TOTAL	14,106,762	14,106,762

Al 30 de junio del 2022, el saldo del rubro de Activo no Circulante es de \$14, 106,762 (Catorce Millones Ciento Seis Mil Setecientos Sesenta y Dos Pesos 00/100 M. N.), haciendo referencia



GOBIERNO DEL ESTADO
DE OAXACA



COESFO
Comisión Estatal
Forestal

que en el Trimestre se realizaron altas y bajas de Bienes Muebles actualizando el sistema integral de control de inventario patrimonial de OAXACA (SICIPO).

PASIVO

El saldo de este rubro al 30 de junio, asciende a la cantidad de \$ 5, 510,079 (Cinco Millones Quinientos Diez Mil Setenta y Nueve Pesos 00/100 M. N.) Que corresponden a los compromisos de pagos adquiridos durante los ejercicios fiscales 2021, y 2022 con varios proveedores y prestadores de servicios por las adquisiciones de bienes y contratación de servicios por pagar a corto plazo, también este rubro se contemplan los montos de las provisiones de nóminas (retenciones de los trabajadores), impuestos y contribuciones federales (I.S.R., I.M.S.S. e INFONAVIT), e impuestos y derechos estatales, detallándose de la siguiente forma:

PASIVO CIRCULANTE

CUENTAS	EJERCICIO FISCAL 2022	EJERCICIO FISCAL 2021
Cuentas por Pagar a corto plazo		
Deudas por Adquisición de Bienes y Contratación de Servicios por Pagar a CP	0	0
Contratistas por Obras en Bienes de Dominio Público por Pagar a Corto Plazo	1,802,707	1,901,907
Transferencias Internas y Asignaciones al Sector Público	3,017,799	2,228,004
Retenciones de Impuestos por Pagar a CP	335,792	354,398
Retenciones del Sistema de seguridad social por Pagar a CP	49,007	50,968
Otras retenciones y Contribuciones por Pagar a CP	103,756	119,757
Fondos Rotatorios por Pagar a CP	25,000	25,000
Otras Cuentas por Pagar a corto plazo	176,018	167,553
TOTAL	5,510,079	4,847,587



GOBIERNO DEL ESTADO
DE OAXACA



COESFO
Comisión Estatal
Forestal

En este trimestre se presentan saldos de ejercicios anteriores en las cuentas:

- 2.1.1.7.9 otras retenciones y contribuciones por pagar a cp
- 2.1.1.5.1 transferencias internas y asignaciones al sector público
- 2.1.1.3.1 contratista por obras en bienes de dominio público por pagar a c.p.

De las cuales están vigentes ya que no se han recibido ministraciones de recursos financieros por las C.L.C.'s Tramitadas y autorizadas en los ejercicios 2016, Así también se encuentra en proceso de valuación por el área correspondiente para conocer el destino de las demás saldos de las cuentas de pasivo ya sea para el pago de compromisos contraídos o de lo contrario reintegrar a la secretaría de finanzas.

Se presenta un saldo en la cuenta 2.1.1.9.9.001 otras cuentas por pagar a cp, (Rendimientos Bancarios), corresponden a los ingresos obtenidos por intereses bancarios generados en el mes, las cuales corresponden a los estados de cuentas activas de los ejercicios 2016 y 2021, ya que estos intereses son generados en los últimos días del mes se realiza la provisión a esta cuenta y se cancela con el pago a la tesorería de la federación o a la secretaria de finanzas dependiendo de la fuente del recurso al mes siguiente.

HACIENDA PÚBLICA/PATRIMONIO

CUENTAS	EJERCICIO FISCAL 2022	EJERCICIO FISCAL 2021
HACIENDA PÚBLICA/PATRIMONIO CONTRIBUIDO	8,687,219	8,687,219
Resultados de Ejercicio (ahorro/Desahorro)	-2,022,130	-976,293
Resultado de ejercicios Anteriores	3,077,313	4,178,809
Total de Hacienda Pública/Patrimonio Generado	9,742,402	11,889,735
Resultado del Ejercicio (Ahorro/Desahorro)	-2,022,130	-976,293

La cuenta de Hacienda Pública/Patrimonio, refleja un saldo al 30 de junio de 2022, la cantidad de \$ **9,742,402** (Nueve Millones Setecientos Cuarenta y Dos Mil Cuatrocientos Dos Pesos 00/100 M. N.) que representa la acumulación de resultados de ejercicios anteriores.



GOBIERNO DEL ESTADO
DE OAXACA



COESFO
Comisión Estatal
Forestal

II) NOTAS AL ESTADO DE ACTIVIDADES

Muestra el resultado de las operaciones de la entidad correspondiente al periodo del 01 de Enero al 30 de junio de 2022, integrado de la siguiente forma:

CUENTAS	EJERCICIO FISCAL 2022	EJERCICIO FISCAL 2021
Ingresos y otros beneficios		
Participaciones, aportaciones, transferencias, asignaciones, subsidios y otras ayudas	10,774,839	7,500,575
Total de ingresos y otros beneficios	10,774,839	7,500,575
Gastos y otras perdidas		
Transferencias internas y asignaciones al sector publico	8,974,699	7,212,155
Inversión pública	1,800,140	195,200
Otros gastos y perdidas extraordinarias	2,022,130	1,069,513
Total de gastos y otras perdidas	12,796,969	8,476,868
Ahorro neto del ejercicio	-2,022,130	-976,293

Ingresos y Otros Beneficios

Los ingresos corresponden a los recursos recaudados correspondiente al periodo del 1 de Enero al 30 de junio de 2022, el cual asciende a un importe de \$ **10,774,839** (Diez Millones Setecientos Setenta y Cuatro Mil Ochocientos Treinta y Nueve Pesos 00/100 M. N.), recursos que fueron comprometidos y devengados durante el periodo del ejercicio 2022.

Gastos y Otras Pérdidas

El rubro de Gastos y Otras Pérdidas, corresponden a lo devengado por la Entidad durante el periodo del 1 de Enero al 30 de Junio de 2022, el cual asciende a un importe de \$ **8,974,699** (Ocho Millones Novecientos Setenta y Cuatro Mil Seiscientos Noventa y Nueve Pesos 00/100 M. N.), integrado de la siguiente manera:

Transferencias, Asignaciones, Subsidios y Otras Ayudas.

- a) Transferencias Internas y Asignaciones al Sector Público, refleja un saldo de \$ **8,974,699** (Ocho Millones Novecientos Setenta y Cuatro Mil Seiscientos Noventa y Nueve Pesos 00/100 M. N.), correspondiente a recursos que fueron comprometidos y devengados en



GOBIERNO DEL ESTADO
DE OAXACA



COESFO
Comisión Estatal
Forestal

los rubros de: Servicios personales, Materiales y Suministros, Servicios Generales durante el periodo: del 01 de enero al 30 de junio de 2022.

Ahorro Neto del Ejercicio

El Estado de Actividades en el período comprendido del 01 de enero al 30 de junio del 2022, refleja un Desahorro de \$ 2,022,130.

NOTAS AL ESTADO DE VARIACION EN LA HACIENDA PÚBLICA

Variaciones de la hacienda Pública/Patrimonio Neto del ejercicio Hacienda Pública/ Patrimonio generado Resultados de Ejercicios Anteriores

El apartado de Hacienda Pública/Patrimonio Generado, en el periodo del 1 de Enero al 30 de junio de 2022, asciende a la cantidad de **\$9,742,402** (Nueve Millones Setecientos Cuarenta y Dos Mil Cuatrocientos Dos Pesos 00/100 M. N.)

Integrándose de la siguiente manera:

RUBRO	VARIACIONES
Hacienda Pública/Patrimonio Neto Final del Ejercicio 2021	8,687,219
Resultado de Ejercicio (Ahorro y Desahorro)	- 2,022,130
Resultados de Ejercicios Anteriores	3,077,313
Saldo Neto en la Hacienda Pública/Patrimonio 2022	9,742,402



III) NOTAS AL ESTADO DE FLUJOS DE EFECTIVO

Efectivo y equivalentes

1. Análisis de saldo en la cuenta de Efectivo y Equivalentes:

CONCEPTO	EJERCICIO FISCAL 2022	EJERCICIO FISCAL 2021
Efectivos en Bancos – Tesorería	0	0
Efectivos en Bancos – Dependencias	468,658	338,381
Inversiones temporales (hasta 3 meses)	0	0
Fondos con afectación específica	0	0
Depósitos de fondos de terceros y otros	0	0
Total de Efectivos y Equivalentes	468,658	338,381

2. Conciliación de los Flujos de Efectivo Netos de las Actividades de Operación y la cuenta de Ahorro/Desahorro antes de Rubros Extraordinarios.

CONCEPTO	EJERCICIO FISCAL 2022	EJERCICIO FISCAL 2021
Ahorro/Desahorro antes de rubros Extraordinarios	0	0
Movimientos de partida (o rubros) que no afectan al efectivo	0	0
Depreciación	0	0
Amortización	0	0
Incrementos en las provisiones	0	0
Incremento en inversiones producido por revaluación	0	0
Ganancia/pérdida en venta de propiedad, planta y equipo	0	0
Incremento en cuentas por cobrar	0	0
Partidas extraordinarias	0	0



GOBIERNO DEL ESTADO
DE OAXACA



COESFO
Comisión Estatal
Forestal

NOTAS DE MEMORIA (CUENTAS DE ORDEN)

Las cuentas de orden se utilizan para registrar movimientos de valores que no afecten o modifiquen el balance del ente contable, sin embargo, su incorporación en libros es necesaria con fines de recordatorio contable, de control y en general sobre los aspectos administrativos, o bien, para consignar sus derechos o responsabilidades contingentes que puedan, o no, presentarse en el futuro.

CUENTAS DE ORDEN PRESUPUESTARIAS

CUENTA	DESCRIPCIÓN
8.2.1.0.0	Presupuesto de egresos aprobado
8.2.2.0.0	Presupuesto de egresos por ejercer
8.2.3.0.0	Presupuesto modificado
8.2.4.0.0	Presupuesto de egresos comprometido
8.2.5.0.0	Presupuesto de egresos devengado
8.2.6.0.0	Presupuesto de egresos ejercido
8.2.7.0.0	Presupuesto de egresos pagado



GOBIERNO DEL ESTADO
DE OAXACA



COESFO
Comisión Estatal
Forestal

NOTAS DE GESTIÓN ADMINISTRATIVA

1. Introducción

La comisión estatal forestal impulsa y fortalece el desarrollo forestal sustentable para garantizar el equilibrio de los ecosistemas forestales, el mantenimiento de la biodiversidad y el uso sustentable de los mismos, mediante la ejecución de acciones de organización, planeación, fomento y regulación de la actividad forestal, así como de restauración, conservación y protección de los recursos forestales, con la participación activa de los sectores sociales involucrados.

2. Panorama económico y financiero

Las condiciones económicas y financieras bajo las cuales opera la comisión estatal forestal se acoplan al presupuesto de egresos asignado por el gobierno estatal, se lleva a cabo un análisis sobre el impacto presupuestario considerando las disposiciones de racionalidad, austeridad y disciplina presupuestaria.

3. Autorización e historia

a) fecha de creación.

La comisión estatal forestal, es un organismo público descentralizado de la administración pública estatal, con personalidad jurídica y patrimonio propio, según decreto 2004 publicado en el extra periódico oficial del gobierno del estado de Oaxaca, de fecha 11 de junio de 2013.

b) principales cambios en la estructura.

Organismo de nueva creación. Conserva su estructura organizacional de origen.

4. Organización y objeto social

a) objeto social

Contribuir a aumentar el bienestar de los oaxaqueños, mediante los beneficios ambientales, económicos y sociales que se generen con el manejo ordenado y sustentable de los ecosistemas forestales, con el impulso de la organización de los dueños y/o poseedores de los recursos forestales, el apoyo a la planeación del desarrollo del sector, el fortalecimiento de las instituciones comunitarias y el

Fomento y consolidación de la cadena productiva forestal, bajo criterios de conservación, protección y restauración de la biodiversidad y los recursos forestales.

b) Principal actividad

Regular y fomentar la conservación, protección, restauración, producción, ordenamiento, cultivo, manejo y aprovechamiento sustentable de los ecosistemas forestales.



GOBIERNO DEL ESTADO
DE OAXACA



COESFO
Comisión Estatal
Forestal

c) Ejercicio fiscal

Los estados financieros que se presentan corresponden al periodo del 1° de enero al 30 de junio del 2022, los cuales registran los eventos y transacciones económicas cuantificables de las operaciones expresadas y contabilizadas en moneda nacional.

d) Régimen jurídico

- código fiscal de la federación
- decreto de presupuesto de egresos del estado de Oaxaca para el ejercicio fiscal 2020.
- ley de desarrollo forestal sustentable del estado de Oaxaca
- ley de ingresos del estado de Oaxaca
- ley estatal de entidades paraestatales
- ley estatal de presupuesto y responsabilidad hacendaria
- ley general de contabilidad gubernamental
- ley orgánica del poder ejecutivo
- ley para adquisiciones, arrendamientos y servicios del estado de Oaxaca
- reglamento de la ley estatal de presupuesto y responsabilidad hacendaria
- reglamento interno de la comisión estatal forestal

e) Consideraciones fiscales del ente

La comisión estatal forestal está obligada a retener y enterar los impuestos sobre sueldos y salarios pagados al personal y de las contribuciones federales de I.M.S.S. E INFONAVIT.

f) Estructura organizacional básica

La comisión estatal forestal, se integra por un director general, un jefe de unidad Administración, 5 jefes de departamento.



Comisión estatal forestal organigrama

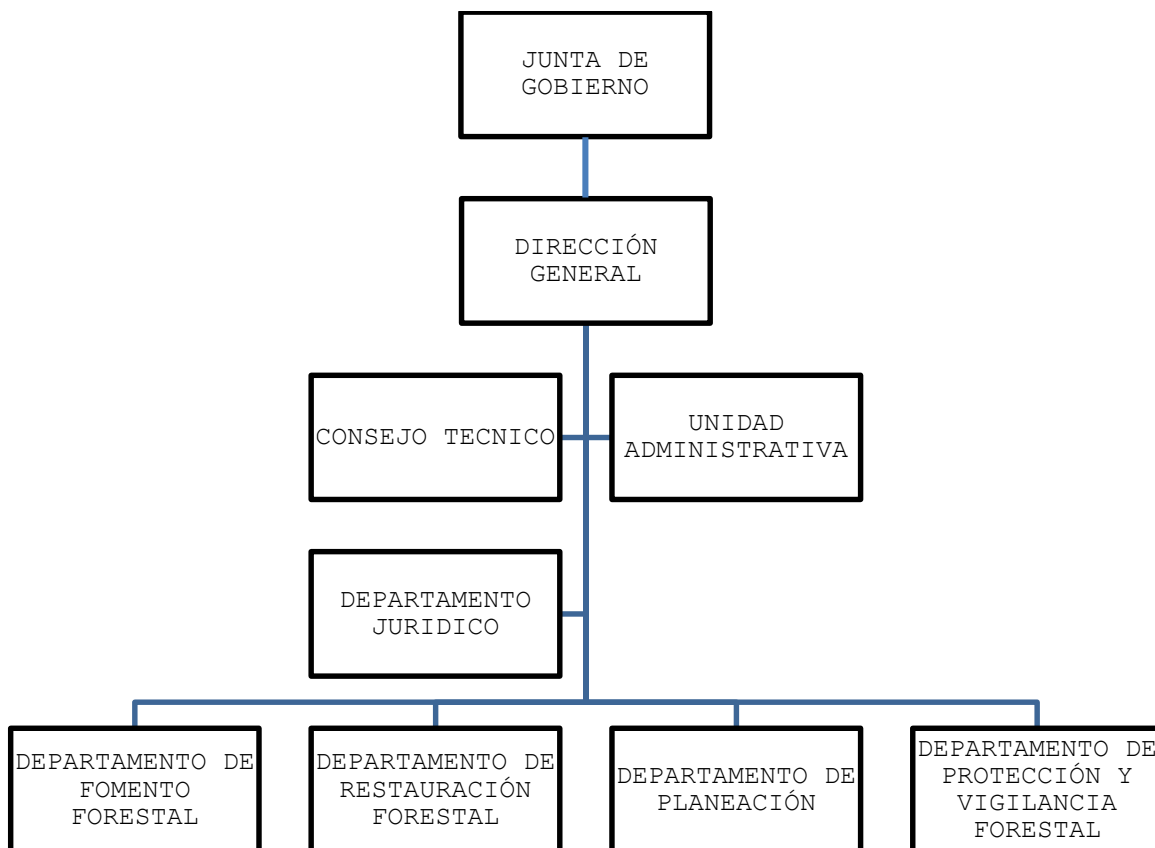



GOBIERNO DEL ESTADO
DE OAXACA



COESFO
Comisión Estatal
Forestal

g) fideicomisos, mandatos y análogos de los cuales es fideicomitente o fiduciario
No aplica

5. Bases de preparación de los estados financieros

a) los estados financieros de la comisión estatal forestal, se elaboraron en apego y fundamento en el título IV de la ley general de contabilidad gubernamental y las normas emitidas por el CONAC.

Los asientos contables fueron realizados en base a las operaciones realizadas por las áreas responsables de la ejecución del gasto con su documentación soporte.

b) la normatividad aplicada para el reconocimiento, valuación y revelación de los diferentes rubros de la información financiera, así como las bases de medición utilizadas para la elaboración de los estados financieros; por ejemplo: costo histórico, valor de realización, valor razonable, valor de recuperación o cualquier otro método empleado y los criterios de aplicación de los mismos.

Se ha presentado de acuerdo a las normas de comisión nacional de armonización contable, así como los estados financieros y las notas al 30 de junio del 2022, están presentados en pesos mexicanos.

c) postulados básicos.

Sustancia económica, entes públicos, existencia permanente, revelación suficiente, importancia relativa, registro e integración presupuestaria, devengo contable, valuación, dualidad económica, consistencia.

d) normatividad supletoria. En caso de emplear varios grupos de normatividades (normatividades supletorias), deberá realizar la justificación razonable correspondiente.

No aplica

e) para las entidades que por primera vez estén implementando la base devengado de acuerdo a la ley de contabilidad.

No aplica

6. Políticas de contabilidad significativas

a) actualización: se informará del método utilizado para la actualización del valor de los activos, pasivos y hacienda pública y/o patrimonio y las razones de dicha elección. Así como informar de la desconexión o reconexión inflacionaria.

No aplica

b) informar sobre la realización de operaciones en el extranjero y de sus efectos en la información financiera gubernamental.-no aplica.

c) método de valuación de la inversión en acciones en el sector paraestatal.

No aplica

d) sistema y método de valuación de inventarios.

En base a las normas emitidas por el CONAC y los lineamientos emitidos por la dirección de patrimonio de la secretaría de administración.



GOBIERNO DEL ESTADO
DE OAXACA



COESFO
Comisión Estatal
Forestal

e) beneficios a empleados: revelar el cálculo de la reserva actuarial, valor presente de los ingresos esperados comparado con el valor presente de la estimación de gastos tanto de los beneficiarios actuales como futuros.

No aplica

f) provisiones: objetivo de su creación, monto y plazo.

No aplica

g) reservas: objetivo de su creación, monto y plazo.

No aplica

h) cambios en políticas contables y corrección de errores junto con la revelación de los efectos que se tendrá en la información financiera del ente público, ya sea retrospectivos o prospectivos.

No aplica

i) reclasificaciones: se deben revelar todos aquellos movimientos entre cuentas por efectos de cambios en los tipos de operaciones.

No aplica

j) depuración y cancelación de saldos.

No aplica

7. Posición en moneda extranjera y protección por riesgo cambiario

a) activos en moneda extranjera

No aplica

b) pasivos en moneda extranjera

No aplica

c) posición en moneda extranjera

No aplica

d) tipo de cambio

No aplica

e) equivalente en moneda nacional

No aplica

8. Reporte analítico del activo

a) vida útil o porcentajes de depreciación, deterioro o amortización utilizados en los diferentes tipos de activos.

No aplica

b) cambios en el porcentaje de depreciación o valor residual de los activos.

No aplica

c) importe de los gastos capitalizados en el ejercicio, tanto financieros como de investigación y desarrollo.

No aplica

d) riesgos por tipo de cambio o tipo de interés de las inversiones financieras.

No aplica

e) valor activado en el ejercicio de los bienes construidos por la entidad.

No aplica



f) otras circunstancias de carácter significativo que afecten el activo, tales como bienes en garantía, señalados en embargos, litigios, títulos de inversiones entregados en garantías, baja significativa del valor de inversiones financieras, etc.

No aplica

g) desmantelamiento de activos, procedimientos, implicaciones, efectos contables

No aplica

h) administración de activos; planeación con el objetivo de que el ente los utilice de manera más efectiva

No aplica

Adicionalmente, se deben incluir las explicaciones de las principales variaciones en el activo, en cuadros comparativos como sigue:

a) inversiones en valores.

No aplica

b) patrimonio de organismos descentralizados.

bienes traspasados por SEDAPA	8,854,204.11
adquisiciones, ejercicio fiscal 2014	1,048,649.02
actualización al patrimonio 2014 (disminución)	(12,410.96)
adquisiciones, ejercicio fiscal 2015	1,446,262.46
actualización al patrimonio 2015 (aumento)	421,152.00
actualización al patrimonio 2015 (disminución)	(804,594.26)
actualización al patrimonio 2015 (ajuste)	273,365.63
actualización al patrimonio 2016 (aumento)	9,000.00
actualización al patrimonio 2016 (disminución)	(258,718.21)
actualización al patrimonio 2016 (ahorro)	1'991,520.85
actualización al patrimonio 2018 (disminución)	(52,228.58)
actualización al patrimonio 2018 (ahorro)	2'558,403.63
total	15'474,605.69

c) inversiones en empresas de participación mayoritaria.

No aplica

d) inversiones en empresas de participación minoritaria.

No aplica



GOBIERNO DEL ESTADO
DE OAXACA



COESFO
Comisión Estatal
Forestal

9. fideicomisos, mandatos y análogos

a) por ramo o unidad administrativa que los reporta.

No aplica

b) enlistar los de mayor monto de disponibilidad, relacionando aquéllos que conforman el 80% de las disponibilidades.

No aplica

10. reporte de la recaudación.

a) análisis del comportamiento de la recaudación correspondiente al ente público o cualquier tipo de ingreso, de forma separada los ingresos locales de los federales.

No aplica

b) proyección de la recaudación e ingresos en el mediano plazo.

No aplica

11. información sobre la deuda y el reporte analítico de la deuda

a) utilizar al menos los siguientes indicadores: deuda respecto al PIB y deuda respecto a la recaudación tomando, como mínimo, un período igual o menor a 5 años.

No aplica

b) información de manera agrupada por tipo de valor gubernamental o instrumento financiero en la que se considere intereses, comisiones, tasa, perfil de vencimiento y otros gastos de la deuda.

No aplica

12. calificaciones otorgadas

No aplica

13. proceso de mejora

a) principales políticas de control interno

No aplica

b) medidas de desempeño financiero, metas y alcance.

No aplica

14. información por segmentos

No aplica

15. eventos posteriores al cierre

No aplica

16. partes relacionadas



GOBIERNO DEL ESTADO
DE OAXACA



COESFO
Comisión Estatal
Forestal

No aplica

17. responsabilidad sobre la presentación razonable de los estados financieros

Estos estados financieros fueron autorizados para su emisión el día 13 del mes de Julio del 2022, por el C. Lic. Alfredo Aarón Juárez Cruz, en su carácter de director general de la comisión estatal forestal.

"bajo protesta de decir verdad declaramos que los estados financieros y sus notas, son razonablemente correctos y son responsabilidad del emisor".

Lic. Claudia Calderón Cisneros
Jefa de Unidad Administrativa.

DIRECCIÓN
GENERAL



COESFO

COMISION ESTATAL FORESTAL

Lic. Alfredo Aarón Juárez Cruz
Director General.