



GOBIERNO DEL ESTADO  
DE OAXACA



**COESFO**  
Comisión Estatal Forestal

## NOTAS A LOS ESTADOS FINANCIEROS

DEL 01 DE ENERO AL 31 DE DICIEMBRE DEL 2019.  
(PESOS)

Remito informe relacionado con la Información Financiera de la Comisión Estatal Forestal del periodo de 1° de Enero al 31 de diciembre del 2019.

### NOTAS A DESGLOSE

#### I) NOTAS AL ESTADO DE SITUACION FINANCIERA

El estado de Situación Financiera tiene como propósito mostrar información relativa a los recursos y obligaciones de la entidad.

#### ACTIVO

CUENTAS	EJERCICIO FISCAL 2019	EJERCICIO FISCAL 2018
<b>ACTIVO CIRCULANTE</b>		
Efectivo Equivalentes	463,200	1,294,336
Derechos a recibir efectivo y Esquemas	8,650,054	13,403,364
<b>Total de Activo Circulante</b>	<b>9,113,253</b>	<b>14,697,700</b>
Bienes Muebles	14,008,950	10,997,853
Depreciación, Deterioro y amortización Acumulada de Bienes e Intangibles	-3600,982	-1,691,216
<b>Total de Activo no Circulante</b>	<b>10,407,968</b>	<b>9,306,637</b>
<b>TOTAL DE ACTIVOS</b>	<b>19,521,221</b>	<b>24,004,337</b>



GOBIERNO DEL ESTADO  
DE OAXACA

**Oaxaca**  
JUNTOS CONSTRUIMOS EL CAMBIO



**COESFO**  
Comisión Estatal Forestal

## ACTIVO CIRCULANTE

### Efectivo y Equivalentes

El rubro de efectivo y equivalentes al 31 de diciembre del ejercicio fiscal 2019, representa los recursos disponibles de la Entidad, saldo que se refleja en las siguientes cuentas bancarias correspondientes al ejercicio 2019:

1. Servicios personales 2019,
2. Gastos de operación 2019,
3. Fondo Rotatorio 2019,
4. Convenio de coordinación num. 01-cnf/geoax/tf 2018-2019
5. Proyectos de inversión 2019

Convenios de coordinación con la Comisión Nacional Forestal cuyos saldos sirven para solventar pagos a proveedores de bienes y servicios, Incluida la cuenta contable de: Fondos fijo de caja que representa el fondo rotatorio ejercicio 2019 autorizada por la Secretaría de Finanzas para solventar los gastos de operación de la entidad.

De igual manera en este rubro está integrado por recursos provenientes de estados de cuentas aperturadas en ejercicios anteriores las cuales son:

1. Prod/tf-t y rc-2015
2. Conve coord obt d planta 2015 - 2016
3. Programa normal estatal 2016
4. Asignacion ordinaria de operación 2016
5. Servicios personales 2016
6. 01 cnf/geo/rc/2016
7. Conv coord num 01 cnf/ge/oax/tf/2016-17
8. Servicios personales 2018
9. Brigadas rurales 2018
10. Brigadas comunitarias de sanidad forestal 2018
11. Reforest forestal degradada 2018
12. Prog de prev y comb de incendios forestales
13. Donación fundación Alfredo Harp,
14. Programa normal estatal 2018,
15. Rapido crecimiento 2019 - 01cnf/geoax/trc 2018,



GOBIERNO DEL ESTADO  
DE OAXACA

**Oaxaca**  
JUNTOS CONSTRUIMOS EL CAMBIO



**COESFO**  
Comisión Estatal Forestal

De las cuales están vigentes ya que se recibirá ministraciones de recursos financieros por las C.L.C.'s Tramitadas y autorizadas en los ejercicios 2016 y 2018, Se encuentra en proceso de valuación para conocer el destino de los saldos de las demás cuentas bancarias ya sea para el pago de compromisos contraídos o de lo contrario reintegrar a la secretaría de finanzas.

La cuenta bancaria "Convenio de coordinación numero: cnf/geoax/tf/2018-2019", se apertura en el ejercicio 2018, sin embargo, el recurso de este convenio tiene vigencia al ejercicio 2019 por lo cual no se a cancelada, una vez finalizado el ejercicio vigente se realizara la baja correspondiente como lo estable la ley.

### **Derechos a recibir Efectivo o Equivalentes**

En el rubro de Derechos a recibir Efectivo y Equivalentes (Otros deudores diversos por cobrar a C.P) el saldo que se expresa en el Estado de Situación Financiera al 31 DE DICIEMBRE del 2019, corresponden a las provisiones realizadas por las Cuentas por Liquidar Certificadas tramitadas y autorizadas oportunamente en los ejercicios 2016, 2018 y 2019, y cuyos importes no aún no han sido ministrados por la Tesorería de la Secretaria de Finanzas, además de los montos de las retenciones de nómina, integrándose de la siguiente forma: Subsidio al empleo, Impuestos Sobre Sueldos y Salarios (ISSS) contribuciones: IMSS, Seguro de Vida, personal administrativo, base confianza, seguros de vida MMS, IMSS, Cesantía y Vejez, Crédito INFONAVIT.

### **ACTIVO NO CIRCULANTE**

Está constituido por el conjunto de valores y derechos de realización o disponibilidad con un periodo de tiempo superior a un año.



GOBIERNO DEL ESTADO  
DE OAXACA



**COESFO**  
Comisión Estatal Forestal

## Bienes muebles

El rubro de Bienes Muebles del periodo del 01 de enero al 31 de diciembre de 2019, está integrado de la siguiente forma:

CUENTAS	EJERCICIO FISCAL 2019	EJERCICIO FISCAL 2018
Muebles de Oficina y Estantería	74,040	74,040
Equipo de Computo y Tecnologías de la Información	458,518	418,606
Equipos y Aparatos Audiovisuales	12,730	12,730
Cámaras fotográficas y de video	16,740	16,740
Instrumental Médico y de Laboratorio	676,207	683,207
Automóviles y Camiones	11,348,297	8,321,638
Otros Equipos de Transportes	200,000	200,000
Maquinaria y Equipo Agropecuario	162,345	162,345
Maquinaria y Equipo Industrial	12,360	12,360
Sistemas de Aire Acondicionado, Calefacción y de Refrigeración Industrial y comercial	15,455	15,455
Equipos de comunicación y de Telecomunicación	1,013,305	1,038,187
Herramientas y máquinas-herramientas	18,852	0
<b>TOTAL</b>	<b>14,008,950</b>	<b>10,955,308</b>

Al 31 de diciembre del 2019, el saldo del rubro de Activo no Circulante es de **\$14,008,950** (Catorce millones ocho mil novecientos cincuenta Pesos 00/100 M. N.), haciendo referencia que en el Trimestre se realizaron altas y bajas de Bienes Muebles actualizando el sistema integral de control de inventario patrimonial de OAXACA (SICIPO).

De igual manera se realizó la depreciación de los activos correspondiente al periodo del 01 de enero al 31 de diciembre del 2019 conforme al reporte emitido del SICIPO, La cual asciende a un importe de la depreciación acumulada de **\$3,600,982.00** (Tres millones Seisientos mil, novecientos ochenta y dos pesos M/N)



GOBIERNO DEL ESTADO  
DE OAXACA



**COESFO**  
Comisión Estatal Forestal

## PASIVO

El saldo de este rubro al 31 de diciembre, asciende a la cantidad de \$ **4,719,801** (Cuatro millones setecientos diecinueve mil ochocientos un pesos 00/100 M. N.) Que corresponden a los compromisos de pagos adquiridos durante los ejercicios fiscales 2016, 2018 y 2019 con varios proveedores y prestadores de servicios por las adquisiciones de bienes y contratación de servicios por pagar a corto plazo, también este rubro se contemplan los montos de las provisiones de nóminas (retenciones de los trabajadores), impuestos y contribuciones federales (I.S.R., I.M.S.S. e INFONAVIT), e impuestos y derechos estatales, detallándose de la siguiente forma:

## PASIVO CIRCULANTE

CUENTAS	EJERCICIO FISCAL 2019	EJERCICIO FISCAL 2018
<b>Cuentas por Pagar a corto plazo</b>		
Deudas por Adquisición de Bienes y Contratación de Servicios por Pagar a CP	0	0
Contratistas por Obras en Bienes de Dominio Público por Pagar a Corto Plazo	1,940,407	312,1811
Transferencias Internas y Asignaciones al Sector Público	2,074,784	6,113,358
Retenciones de Impuestos por Pagar a CP	618,159	889,826
Retenciones del Sistema de seguridad social por Pagar a CP	47,565	50,403
Otras retenciones y Contribuciones por Pagar a CP	83,167	68,341
Fondos Rotatorios por Pagar a CP	0	25,000
Otras Cuentas por Pagar a corto plazo	86,451	86,755
<b>TOTAL</b>	<b>4,719,801</b>	<b>10,279,295</b>



GOBIERNO DEL ESTADO  
DE OAXACA

**Oaxaca**  
JUNTOS CONSTRUIMOS EL CAMBIO



**COESFO**  
Comisión Estatal Forestal

En este trimestre se presentan saldos de ejercicios anteriores en las cuentas:

2.1.1.7.9 otras retenciones y contribuciones por pagar a cp

2.1.1.5.1 transferencias internas y asignaciones al sector público

2.1.1.3.1 contratista por obras en bienes de dominio público por pagar a c.p.

De las cuales están vigentes ya que no se han recibido ministraciones de recursos financieros por las C.L.C.'s Tramitadas y autorizadas en los ejercicios 2016, 2018 y 2019, Así también se encuentra en proceso de valuación por el área correspondiente para conocer el destino de las demás saldos de las cuentas de pasivo ya sea para el pago de compromisos contraídos o de lo contrario reintegrar a la secretaría de finanzas.

Se presenta un saldo en la cuenta 2.1.1.9.9.001 otras cuentas por pagar a cp, (Rendimientos Bancarios), corresponden a los ingresos obtenidos por intereses bancarios generados en el mes, las cuales corresponden a los estados de cuentas activas de los ejercicios 2016, 2018 y 2019, ya que estos intereses son generados en los últimos días del mes se realiza la provisión a esta cuenta y se cancela con el pago a la tesorería de la federación o a la secretaria de finanzas dependiendo de la fuente del recurso al mes siguiente.



GOBIERNO DEL ESTADO  
DE OAXACA

**Oaxaca**  
JUNTOS CONSTRUIMOS EL CAMBIO



**COESFO**  
Comisión Estatal Forestal

## HACIENDA PÚBLICA/PATRIMONIO

CUENTAS	EJERCICIO FISCAL 2019	EJERCICIO FISCAL 2018
HACIENDA PÚBLICA/PATRIMONIO CONTRIBUIDO	8,766,007	8,800,521
Resultados de Ejercicio (ahorro/Desahorro)	0	0
Resultado de ejercicios Anteriores	4,924,521	6,674,084
<b>Total de Hacienda Pública/Patrimonio Generado</b>	<b>13,690,528</b>	<b>15,474,606</b>
Resultado del Ejercicio (Ahorro/Desahorro)	270,036	797,788

La cuenta de Hacienda Pública/Patrimonio, refleja un saldo al 31 DE DICIEMBRE de 2019, la cantidad de \$13,690,528.00 (Trece millones seiscientos noventa mil quinientos veintiocho Pesos 00/100 M. N.) que representa la acumulación de resultados de ejercicios anteriores.



GOBIERNO DEL ESTADO  
DE OAXACA

**Oaxaca**  
JUNTOS CONSTRUIMOS EL CAMBIO



**COESFO**  
Comisión Estatal Forestal

## II) NOTAS AL ESTADO DE ACTIVIDADES

Muestra el resultado de las operaciones de la entidad correspondiente al periodo del 01 de Enero al 31 de diciembre de 2019, integrado de la siguiente forma:

CUENTAS	EJERCICIO FISCAL 2019	EJERCICIO FISCA 2018
<b>Ingresos y otros beneficios</b>		
Participaciones, aportaciones, transferencias, asignaciones, subsidios y otras ayudas	32,376,503	35,278,394
<b>Total de ingresos y otros beneficios</b>	<b>32,376,503</b>	<b>35,278,394</b>
<b>Gastos y otras perdidas</b>	<b>14,399,197</b>	<b>18,480,650</b>
Trasferencias internas y asignaciones al sector publico	12,491,408	18,480,650
<b>Inversión pública</b>	<b>14,956,647</b>	<b>16,856,092</b>
Otros gastos y perdidas extraordinarias	1,909,767	1,691,216
<b>Total de gastos y otras perdidas</b>	<b>31,265,611</b>	<b>37,027,957</b>
<b>Ahorro neto del ejercicio</b>	<b>1,110,892</b>	<b>-1,749,564</b>

### Ingresos y Otros Beneficios

Los ingresos corresponden a los recursos recaudados correspondiente al periodo del 1 de Enero al 31 DE DICIEMBRE de 2019, el cual asciende a un importe de \$32,376,503.00 (Treinta y dos millones trescientos setenta y seis mil quinientos tres Pesos 00/100 M. N.), recursos que fueron comprometidos y devengados durante el periodo del ejercicio 2019.

#### Gastos y Otras Pérdidas

El rubro de Gastos y Otras Pérdidas, corresponden a lo devengado por la Entidad durante el periodo del 1 de Enero al 31 DE DICIEMBRE de 2019, el cual asciende a un importe de \$14,399,197.00 (Catorce millones trescientos noventa y nueve mil ciento noventa y siete un Pesos 00/100 M. N.), integrado de la siguiente manera: Transferencias, Asignaciones, Subsidios y Otras Ayudas.





GOBIERNO DEL ESTADO  
DE OAXACA

**Oaxaca**  
JUNTOS CONSTRUIMOS EL CAMBIO



**COESFO**  
Comisión Estatal Forestal

- a) Transferencias Internas y Asignaciones al Sector Público, refleja un saldo de \$14,399,197.00 (Catorce millones trescientos noventa y nueve mil ciento noventa y siete un Pesos 00/100 M. N.), correspondiente a recursos que fueron comprometidos y devengados en los rubros de: Servicios personales, Materiales y Suministros, Servicios Generales durante el periodo: del 01 de enero al 31 DE DICIEMBRE de 2019

### Ahorro Neto del Ejercicio

El Estado de Actividades en el período comprendido del 01 de enero al 31 de diciembre del 2019, refleja un Ahorro Neto del Ejercicio por la cantidad de \$1,110,892.00 (Un millón ciento diez mil ochocientos noventa y dos veinticinco Pesos 00/100 M. N.).

Los cuales corresponde a las ministraciones por parte de la secretaría de finanzas de la cuenta de gastos de operación 2019, fuente de financiamiento ABAAA1119.



GOBIERNO DEL ESTADO  
DE OAXACA

**Oaxaca**  
JUNTOS CONSTRUIMOS EL CAMBIO



**COESFO**  
Comisión Estatal Forestal

### III) NOTAS AL ESTADO DE VARIACION EN LA HACIENDA PÚBLICA

#### Variaciones de la hacienda Pública/Patrimonio Neto del ejercicio Hacienda Pública/ Patrimonio generado Resultados de Ejercicios Anteriores

El apartado de Hacienda Pública/Patrimonio Generado, en el periodo del 1 de Enero al 31 DE DICIEMBRE de 2019, asciende a la cantidad de \$13,690,528.00 (Trece millones seiscientos noventa mil quinientos veintiocho Pesos 00/100 M. N.) integrándose de la siguiente manera:

RUBRO	VARIACIONES
Hacienda Pública/Patrimonio Neto Final del Ejercicio 2019	8,766,007
Resultados de Ejercicios Anteriores	4,924,521
Saldo Neto en la Hacienda Pública/Patrimonio 2019	13,690,528



GOBIERNO DEL ESTADO  
DE OAXACA

**Oaxaca**  
JUNTOS CONSTRUIMOS EL CAMBIO



**COESFO**  
Comisión Estatal Forestal

#### IV) NOTAS AL ESTADO DE FLUJOS DE EFECTIVO

##### Efectivo y equivalentes

##### 1. Análisis de saldo en la cuenta de Efectivo y Equivalentes:

CONCEPTO	EJERCICIO FISCAL 2019	EJERCICIO FISCAL 2018
Efectivos en Bancos – Tesorería	0	0
Efectivos en Bancos - Dependencias	463,200.00	1,269,336
Inversiones temporales (hasta 3 meses)	0	0
Fondos con afectación específica	0	0
Depósitos de fondos de terceros y otros	0	0
Total de Efectivos y Equivalentes	463,200.00	1,269,336

##### 2. Conciliación de los Flujos de Efectivo Netos de las Actividades de Operación y la cuenta de Ahorro/Desahorro antes de Rubros Extraordinarios.

CONCEPTO	EJERCICIO FISCAL 2019	EJERCICIO FISCAL 2018
Ahorro/Desahorro antes de rubros Extraordinarios	0	0
Movimientos de partida (o rubros) que no afectan al efectivo	0	0
Depreciación	0	0
Amortización	0	0
Incrementos en las provisiones	0	0
Incremento en inversiones producido por revaluación	0	0
Ganancia/pérdida en venta de propiedad, planta y equipo	0	0
Incremento en cuentas por cobrar	0	0
Partidas extraordinarias	0	0



GOBIERNO DEL ESTADO  
DE OAXACA



**COESFO**  
Comisión Estatal Forestal

**Conciliación entre los Ingresos Presupuestarios y Contables**  
**Correspondiente del 01 de enero al 31 DE DICIEMBRE de 2019**  
**(Pesos)**

1. Total de ingresos (presupuestarios)		\$5,679,913.75
2. Mas Ingresos Contables no Presupuestarios		\$00.00
Incremento por variación de inventarios		
Disminución del exceso de estimaciones por pérdida o deterioro u obsolescencia		
Disminución del exceso de provisiones		
Otros ingresos y beneficios varios		
Otros Ingresos Contables no Presupuestarios		
3. Menos ingresos presupuestarios no contables		\$00.00
Producto de capital		
Aprovechamiento capital		
Ingresos derivados de financiamientos		
Otros Ingresos presupuestarios no contables		
4. Ingresos Contables (4+1+2+3)		\$5,679,913.75



GOBIERNO DEL ESTADO  
DE OAXACA

**Oaxaca**  
JUNTOS CONSTRUIMOS EL CAMBIO



**COESFO**  
Comisión Estatal Forestal

**Conciliación entre los Egresos Presupuestarios y los Gastos Contables  
Correspondiente del 01 de Enero al 31 DE DICIEMBRE de 2019  
(Pesos)**

<b>1. Total de egresos (presupuestarios)</b>		<b>\$5,679,913.75</b>
<b>2. Menos egresos presupuestarios contables</b>		<b>\$00.00</b>
Mobiliario y equipo de administración		
Mobiliario y equipo educacional y recreativo		
Equipo e instrumental médico y de laboratorio		
Vehículos y equipos de transporte		
Equipo de defensa y seguridad		
Maquinaria, otros equipos y herramientas		
Activos Biologicos		
Bienes inmuebles		
Activos intangibles		
Obra pública en bienes propios		
Acciones y participaciones del capital		
Compra de títulos y valores		
Inversiones en fideicomisos, mandatos y otros análogos		
Provisiones para contingencias y otras erogaciones especiales		
Amortización de la deuda pública		
Aduenos de ejercicios fiscales anteriores (ADEFAS)		
Otros egresos Presupuestales no Contables		
<b>3. Más Gastos Contables No Presupuestales</b>		<b>\$00.00</b>
Estimaciones, depreciación, deterioros, obsolescencia, y amortización		
Provisiones		
Disminución de inventarios		
Aumento por insuficiencia de estimaciones por pérdida o deterioro y obsolescencia		
Aumento por insuficiencia de provisiones		
Otros Gastos		
Otros Gastos Contables No Presupuestales		
<b>4. Total Gastos Contables (4+1+2+3)</b>		<b>\$5,679,913.75</b>



GOBIERNO DEL ESTADO  
DE OAXACA

**Oaxaca**  
JUNTOS CONSTRUIMOS EL CAMBIO



**COESFO**  
Comisión Estatal Forestal

## NOTAS DE MEMORIA (CUENTAS DE ORDEN)

Las cuentas de orden se utilizan para registrar movimientos de valores que no afecten o modifiquen el balance del ente contable, sin embargo, su incorporación en libros es necesaria con fines de recordatorio contable, de control y en general sobre los aspectos administrativos, o bien, para consignar sus derechos o responsabilidades contingentes que puedan, o no, presentarse en el futuro.

### CUENTAS DE ORDEN PRESUPUESTARIAS

CUENTA	DESCRIPCION
8.2.1.0.0	Presupuesto de egresos aprobado
8.2.2.0.0	Presupuesto de egresos por ejercer
8.2.3.0.0	Presupuesto modificado
8.2.4.0.0	Presupuesto de egresos comprometido
8.2.5.0.0	Presupuesto de egresos devengado
8.2.6.0.0	Presupuesto de egresos ejercido
8.2.7.0.0	Presupuesto de egresos pagado



GOBIERNO DEL ESTADO  
DE OAXACA

**Oaxaca**  
JUNTOS CONSTRUIMOS EL CAMBIO



**COESFO**  
Comisión Estatal Forestal

## NOTAS DE GESTIÓN ADMINISTRATIVA

### 1. Introducción

La comisión estatal forestal impulsa y fortalece el desarrollo forestal sustentable para garantizar el equilibrio de los ecosistemas forestales, el mantenimiento de la biodiversidad y el uso sustentable de los mismos, mediante la ejecución de acciones de organización, planeación, fomento y regulación de la actividad forestal, así como de restauración, conservación y protección de los recursos forestales, con la participación activa de los sectores sociales involucrados.

### 2. Panorama económico y financiero

Las condiciones económicas y financieras bajo las cuales opera la comisión estatal forestal se acoplan al presupuesto de egresos asignado por el gobierno estatal, se lleva a cabo un análisis sobre el impacto presupuestario considerando las disposiciones de racionalidad, austeridad y disciplina presupuestaria.

### 3. Autorización e historia

#### a) fecha de creación.

La comisión estatal forestal, es un organismo público descentralizado de la administración pública estatal, con personalidad jurídica y patrimonio propio, según decreto 2004 publicado en el extra periódico oficial del gobierno del estado de Oaxaca, de fecha 11 de junio de 2013.

#### b) principales cambios en la estructura.

Organismo de nueva creación. Conserva su estructura organizacional de origen.

### 4. Organización y objeto social

#### a) objeto social

Contribuir a aumentar el bienestar de los oaxaqueños, mediante los beneficios ambientales, económicos y sociales que se generen con el manejo ordenado y sustentable de los ecosistemas forestales, con el impulso de la organización de los dueños y/o poseedores de los recursos forestales, el apoyo a la planeación del desarrollo del sector, el fortalecimiento de las instituciones comunitarias y el

Fomento y consolidación de la cadena productiva forestal, bajo criterios de conservación, protección y restauración de la biodiversidad y los recursos forestales.

#### b) Principal actividad



GOBIERNO DEL ESTADO  
DE OAXACA

**Oaxaca**  
JUNTOS CONSTRUIMOS EL CAMBIO



**COESFO**  
Comisión Estatal Forestal

Regular y fomentar la conservación, protección, restauración, producción, ordenamiento, cultivo, manejo y aprovechamiento sustentable de los ecosistemas forestales.

#### c) Ejercicio fiscal

Los estados financieros que se presentan corresponden al periodo del 1° de enero al 31 DE DICIEMBRE del 2019, los cuales registran los eventos y transacciones económicas cuantificables de las operaciones expresadas y contabilizadas en moneda nacional.

#### d) Régimen jurídico

- código fiscal de la federación
- decreto de presupuesto de egresos del estado de Oaxaca para el ejercicio fiscal 2019.
- ley de desarrollo forestal sustentable del estado de Oaxaca
- ley de ingresos del estado de Oaxaca
- ley estatal de entidades paraestatales
- ley estatal de presupuesto y responsabilidad hacendaria
- ley general de contabilidad gubernamental
- ley orgánica del poder ejecutivo
- ley para adquisiciones, arrendamientos y servicios del estado de Oaxaca
- reglamento de la ley estatal de presupuesto y responsabilidad hacendaria
- reglamento interno de la comisión estatal forestal

#### e) Consideraciones fiscales del ente

La comisión estatal forestal está obligada a retener y enterar los impuestos sobre sueldos y salarios pagados al personal y de las contribuciones federales de I.M.S.S. E INFONAVIT.

#### f) Estructura organizacional básica

La comisión estatal forestal, se integra por un director general, un jefe de unidad, 5 jefes de departamento.





GOBIERNO DEL ESTADO  
DE OAXACA

**Oaxaca**  
JUNTOS CONSTRUIMOS EL CAMBIO



**COESFO**  
Comisión Estatal Forestal

## Comisión estatal forestal organigrama

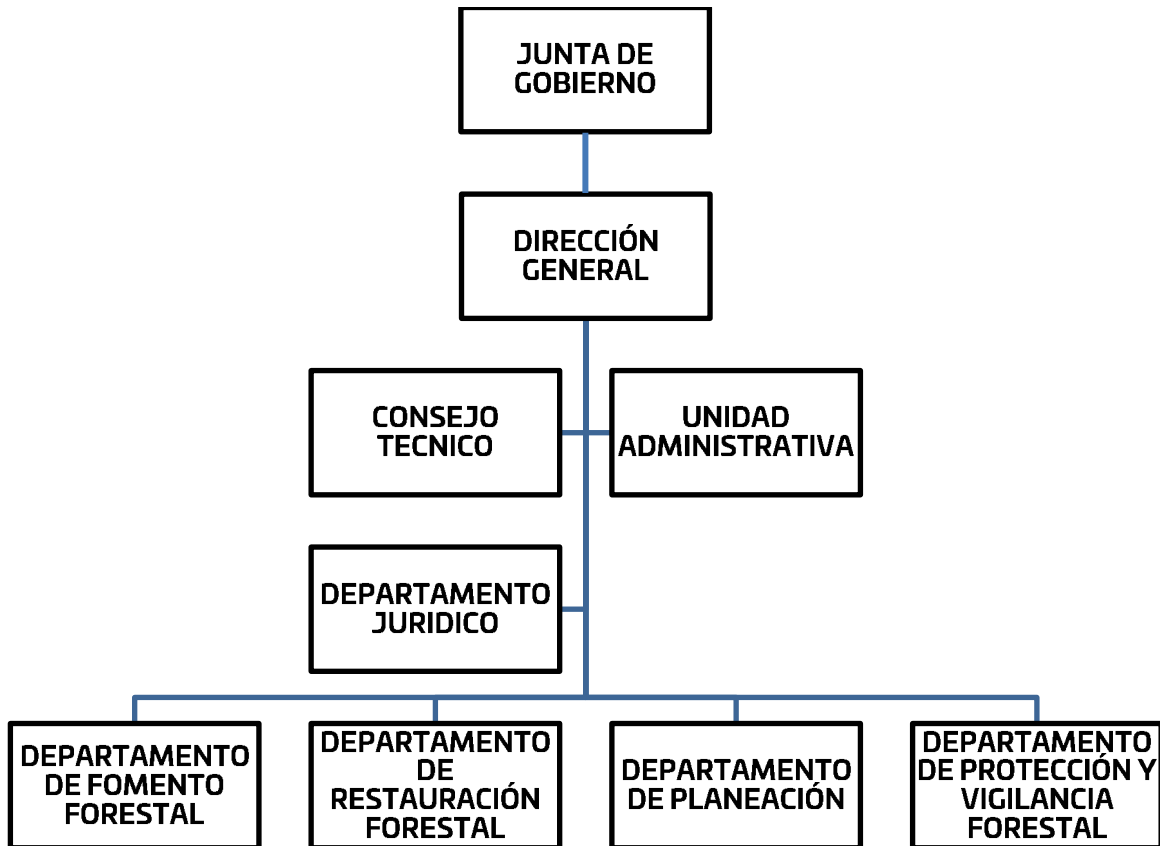



GOBIERNO DEL ESTADO  
DE OAXACA

**Oaxaca**  
JUNTOS CONSTRUIMOS EL CAMBIO



**COESFO**  
Comisión Estatal Forestal

g) fideicomisos, mandatos y análogos de los cuales es fideicomitente o fiduciario  
No aplica

## 5. Bases de preparación de los estados financieros

a) los estados financieros de la comisión estatal forestal, se elaboraron en apego y fundamento en el título IV de la ley general de contabilidad gubernamental y las normas emitidas por el CONAC.

Los asientos contables fueron realizados en base a las operaciones realizadas por las áreas responsables de la ejecución del gasto con su documentación soporte.

b) la normatividad aplicada para el reconocimiento, valuación y revelación de los diferentes rubros de la información financiera, así como las bases de medición utilizadas para la elaboración de los estados financieros; por ejemplo: costo histórico, valor de realización, valor razonable, valor de recuperación o cualquier otro método empleado y los criterios de aplicación de los mismos.

Se ha presentado de acuerdo a las normas de comisión nacional de armonización contable, así como los estados financieros y las notas al 31 DE DICIEMBRE del 2019, están presentados en pesos mexicanos.

c) postulados básicos.

Sustancia económica, entes públicos, existencia permanente, revelación suficiente, importancia relativa, registro e integración presupuestaria, devengo contable, valuación, dualidad económica, consistencia.

d) normatividad supletoria. En caso de emplear varios grupos de normatividades (normatividades supletorias), deberá realizar la justificación razonable correspondiente.

No aplica

e) para las entidades que por primera vez estén implementando la base devengado de acuerdo a la ley de contabilidad.

No aplica

## 6. Políticas de contabilidad significativas

a) actualización: se informará del método utilizado para la actualización del valor de los activos, pasivos y hacienda pública y/o patrimonio y las razones de dicha elección. Así como informar de la desconexión o reconexión inflacionaria.

No aplica

b) informar sobre la realización de operaciones en el extranjero y de sus efectos en la información financiera gubernamental.-no aplica.

c) método de valuación de la inversión en acciones en el sector paraestatal.

No aplica



GOBIERNO DEL ESTADO  
DE OAXACA

**Oaxaca**  
JUNTOS CONSTRUIMOS EL CAMBIO



**COESFO**  
Comisión Estatal Forestal

**d) sistema y método de valuación de inventarios.**

En base a las normas emitidas por el CONAC y los lineamientos emitidos por la dirección de patrimonio de la secretaría de administración.

**e) beneficios a empleados: revelar el cálculo de la reserva actuarial, valor presente de los ingresos esperados comparado con el valor presente de la estimación de gastos tanto de los beneficiarios actuales como futuros.**

No aplica

**f) provisiones: objetivo de su creación, monto y plazo.**

No aplica

**g) reservas: objetivo de su creación, monto y plazo.**

No aplica

**h) cambios en políticas contables y corrección de errores junto con la revelación de los efectos que se tendrá en la información financiera del ente público, ya sea retrospectivos o prospectivos.**

No aplica

**i) reclasificaciones: se deben revelar todos aquellos movimientos entre cuentas por efectos de cambios en los tipos de operaciones.**

No aplica

**j) depuración y cancelación de saldos.**

No aplica

**7. Posición en moneda extranjera y protección por riesgo cambiario**

**a) activos en moneda extranjera**

No aplica

**b) pasivos en moneda extranjera**

No aplica

**c) posición en moneda extranjera**

No aplica

**d) tipo de cambio**

No aplica

**e) equivalente en moneda nacional**

No aplica

**8. Reporte analítico del activo**

**a) vida útil o porcentajes de depreciación, deterioro o amortización utilizados en los diferentes tipos de activos.**

No aplica

**b) cambios en el porcentaje de depreciación o valor residual de los activos.**

No aplica



c) importe de los gastos capitalizados en el ejercicio, tanto financieros como de investigación y desarrollo.

No aplica

d) riegos por tipo de cambio o tipo de interés de las inversiones financieras.

No aplica

e) valor activado en el ejercicio de los bienes construidos por la entidad.

No aplica

f) otras circunstancias de carácter significativo que afecten el activo, tales como bienes en garantía, señalados en embargos, litigios, títulos de inversiones entregados en garantías, baja significativa del valor de inversiones financieras, etc.

No aplica

g) desmantelamiento de activos, procedimientos, implicaciones, efectos contables

No aplica

h) administración de activos; planeación con el objetivo de que el ente los utilice de manera más efectiva

No aplica

Adicionalmente, se deben incluir las explicaciones de las principales variaciones en el activo, en cuadros comparativos como sigue:

a) inversiones en valores.

No aplica

b) patrimonio de organismos descentralizados.

bienes traspasados por SEDAPA	8,854,204.11
adquisiciones, ejercicio fiscal 2014	1,048,649.02
actualización al patrimonio 2014 (disminución)	(12,410.96)
adquisiciones, ejercicio fiscal 2015	1,446,262.46
actualización al patrimonio 2015 (aumento)	421,152.00
actualización al patrimonio 2015 (disminución)	(804,594.26)
actualización al patrimonio 2015 (ajuste)	273,365.63
actualización al patrimonio 2016 (aumento)	9,000.00
actualización al patrimonio 2016 (disminución)	(258,718.21)
actualización al patrimonio 2016 (ahorro)	1'991,520.85
actualización al patrimonio 2018 (disminución)	(52,228.58)



GOBIERNO DEL ESTADO  
DE OAXACA



### 13. proceso de mejora

a) principales políticas de control interno

No aplica

b) medidas de desempeño financiero, metas y alcance.

No aplica

### 14. información por segmentos

No aplica

### 15. eventos posteriores al cierre

No aplica

### 16. partes relacionadas

No aplica

### 17. responsabilidad sobre la presentación razonable de los estados financieros

Estos estados financieros fueron autorizados para su emisión el día 16 del mes de enero de 2020, por el c. Lic. Alfredo Aarón Juárez Cruz, en su carácter de director general de la comisión estatal forestal.

"bajo protesta de decir verdad declaramos que los estados financieros y sus notas, son razonablemente correctos y son responsabilidad del emisor".

  
Lic. Claudia Calderón Cisneros  
Jefa de Unidad Administrativa.

COMISION ESTATAL  
FORESTAL



DIRECCIÓN  
GENERAL

  
Lic. Alfredo Aarón Juárez Cruz  
Director General.