DIRECCIÓN GENERAL DEL CENTRO INTEGRALMENTE PLANEADO HUATULCO

OAXACA
GOBIERNO DEL ESTADO

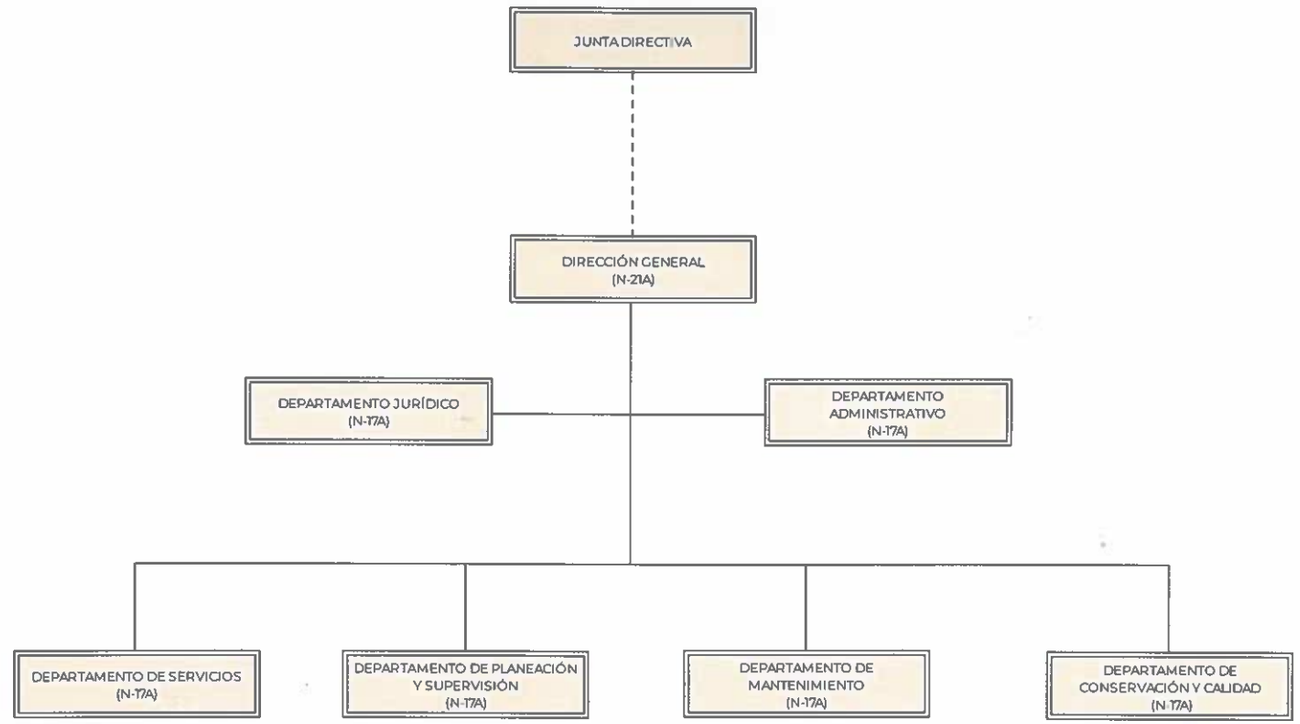

AUTORIZÓ
C.P. NOEL HERNÁNDEZ RITO
SECRETARIO DE ADMINISTRACIÓN
Por delegación de facultad otorgada a su favor por el C. Gobernador Constitucional, por acuerdo publicado el 26 de abril en el POGEO.

OAXACA
GOBIERNO DEL ESTADO
ADMINISTRACIÓN
SECRETARÍA DE ADMINISTRACIÓN
2022 - 2028

VALIDÓ
C.P. NOEL HERNÁNDEZ RITO
SECRETARIO DE ADMINISTRACIÓN

DICTAMINÓ PRESUPUESTALMENTE
MTRO. FARID ACEVEDO LÓPEZ
SECRETARIO DE FINANZAS

TITULAR
C. LORENZO LAVARIEGA ARISTA

MARZO DE 2025