

## INFORME DE LA COMISIÓN Y PAGO DE VIÁTICOS

FECHA (S) DE COMISIÓN:

27 de mayo de 2021

No. DE DÍAS DE COMISIÓN:

1

OBJETIVO DE LA COMISIÓN:

Realizar visitas de inspección y vigilancia a instituciones de educación media superior con Reconocimiento de Validez Oficial Estatal (RVOE) por ampliación de turno, y visita de inspección técnico, higiénico pedagógicas a instituciones en trámite de RVOE.

DEPENDENCIA, ENTIDAD, ETC, QUE VISITÓ:

1. Preparatoria Rafael Amador Hernández (media superior), 2. Asociación Reto a la Esperanza " Primeros Frutos (media superior)

LUGAR (PAÍS, ESTADO, CIUDAD, MUNICIPIO, ETC) QUE VISITÓ:

Oaxaca –Huajuapán de León, Heroica Cd. De Tlaxiaco-Oaxaca

ACTIVIDADES REALIZADAS POR DÍA DE COMISIÓN (DETALLAR POR DÍA):

**Se realizaron visitas de inspección y vigilancia a institución que requiere ampliación de turno y visitas técnico higiénico pedagógicas a instituciones que solicita Reconocimiento de validez oficial de estudios del tipo Medio Superior**

**JUEVES 27 DE MAYO DE 2021**

- Visita de Inspección a la Preparatoria Rafael Amador Hernández ubicado en Huajuapán de León
- Visita de inspección Asociación Reto a la Esperanza " Primeros Frutos" ubicada en la H. Cd. De Tlaxiaco

**Las actividades realizadas fueron las siguientes:** verificar que las instalaciones cuentan con las condiciones pedagógicas y con el equipamiento para ofertar el servicio educativo, realizar el reporte fotográfico, e informar al particular sobre las observaciones encontradas para su subsanación.

XUJ:qob:G3E:PO:MMMM

REPORTE FOTOGRÁFICO DEL INFORME DE LA COMISIÓN:

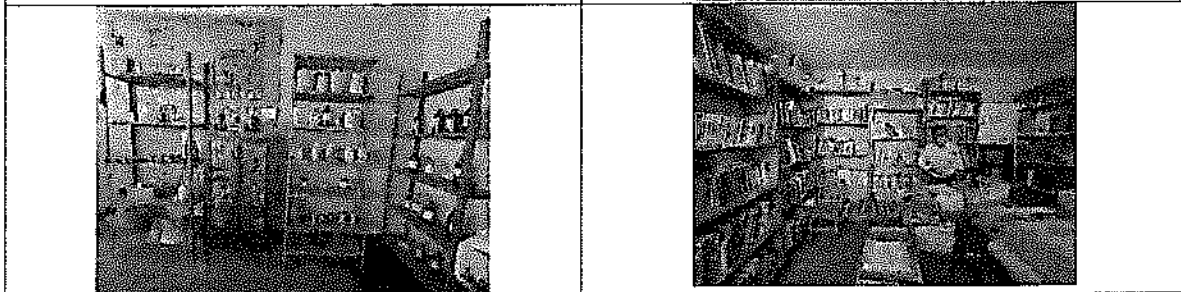
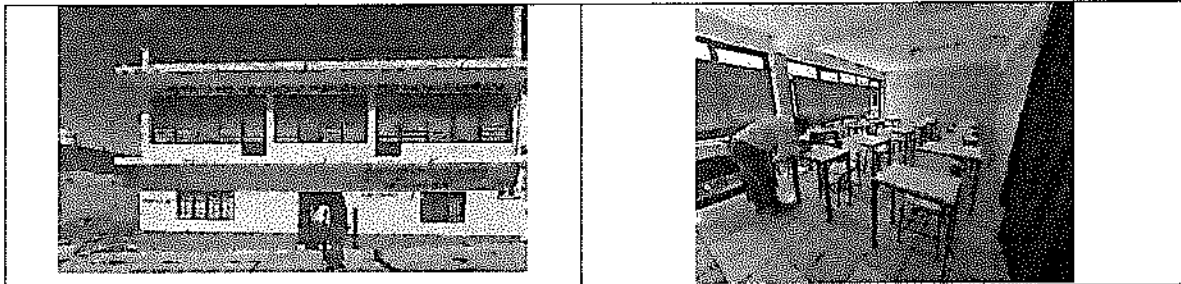

Visita de inspección y vigilancia Preparatoria Rafael Amador Hernández, (solicitud adición de cambio de turno) ubicada en Huajuapán de León

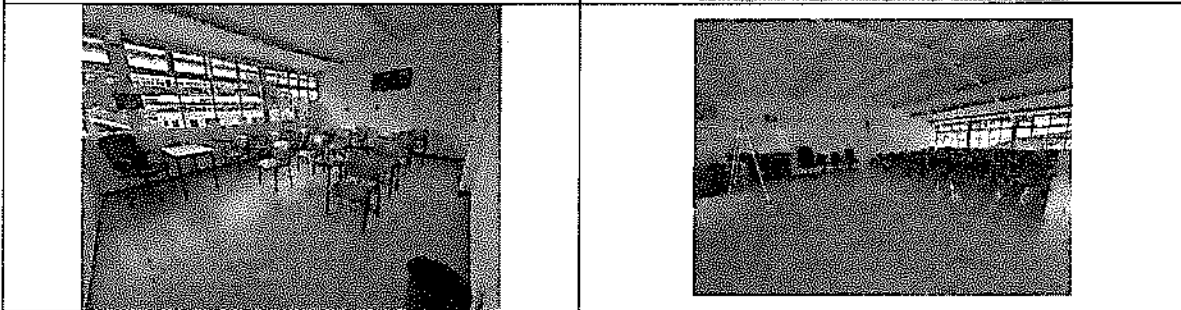
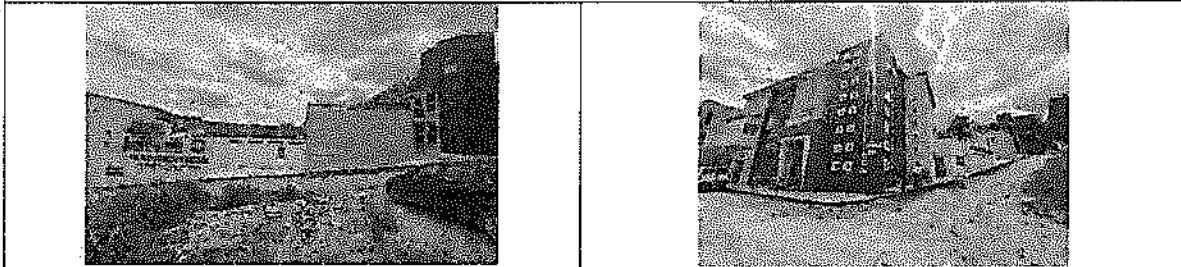

Visita de inspección técnica higiénica y pedagógica a la Asociación Reto a la Esperanza " Primeros Frutos (solicitud de RVOE media superior) ubicada en la Heroica Cd. De Tlaxiaco

FIRMA:

NOMBRE: GERARDO AGUILAR SANTIAGO

CARGO: AUXILIAR

ÁREA: DEPARTAMENTO DE INCORPORACIÓN DEL TIPO MEDIO SUPERIOR,  
SUPERIOR Y CAPACITACIÓN PARA EL TRABAJO DE ESCUELAS PARTICULARES

WWW.CGEMSYSCYT.PUBLICO.PR