

INFORME DE LA COMISIÓN Y PAGO DE VIÁTICOS

FECHA (S) DE COMISIÓN:

19 y 20 DE SEPTIEMBRE DE 2019

No. DE DÍAS DE COMISIÓN:

DOS DÍAS

OBJETIVO DE LA COMISIÓN:

REALIZAR LA PRIMERA VISITA DE INSPECCION PARA LA VERIFICACIÓN DE LAS CONDICIONES HIGIÉNICAS, DE SEGURIDAD Y PEDAGÓGICAS AL CESEEO Y AL IESIT EN EL ISTMO PARA TRÁMITE DE RECONOCIMIENTO DE VALIDEZ OFICIAL DE ESTUDIOS (RVOE) DE TIPO SUPERIOR.

DEPENDENCIA, ENTIDAD, ETC, QUE VISITÓ:

COLEGIO DE ESTUDIOS SUPERIORES Y DE ESPECIALIDADES DEL ESTADO DE OAXACA (CESEEO), INSTITUTO DE ESTUDIOS SUPERIORES DEL ISTMO DE TEHUANTEPEC (IESIT).

LUGAR (PAÍS, ESTADO, CIUDAD, MUNICIPIO, ETC) QUE VISITÓ:

MÉXICO, OAXACA, JUCHITÁN DE ZARAGOZA, MÉXICO, OAXACA, TEHUANTEPEC

ACTIVIDADES REALIZADAS POR DÍA DE COMISIÓN (DETALLAR POR DÍA):

DÍA 19 DE SEPTIEMBRE: ARRIBAMOS AL COLEGIO DE ESTUDIOS SUPERIORES Y DE ESPECIALIDADES DEL ESTADO DE OAXACA (CESEEO), APROXIMADAMENTE A LAS 12 HORAS DEBIDO A BLOQUEOS CARRETEROS, NOS DIRIGIMOS EN EL DOMICILIO UBICADO EN CALLE 5 DE MAYO NÚMERO 75, COLONIA PRIMERA SECCIÓN, CENTRO DE JUCHITÁN DE ZARAGOZA, OAXACA C.P. 70000, DOMICILIO QUE FUE SEÑALADO EN LA SOLICITUD DE RECONOCIMIENTO DE VALIDEZ OFICIAL DE ESTUDIOS DEL TIPO SUPERIOR, DE LA LICENCIATURA EN ESTOMATOLOGÍA TURNO MIXTO, MODALIDAD MIXTA, ALUMNADO MIXTO, DURACIÓN SEMESTRAL EXPUESTA POR EL LIC. JOSE MANUEL REMENTERÍA OROZCO, EN SU CARÁCTER DE REPRESENTANTE LEGAL DE LUCES DE SABIDURÍA EDUCATIVA S.C., PARA DAR CUMPLIMIENTO A LA NOTIFICACIÓN DE FECHA 12 DE SEPTIEMBRE DEL PRESENTE, EN LA QUE SE ORDENA EFECTUAR LA PRIMERA VISITA INSPECCIÓN Y VIGILANCIA A EFECTO DE VERIFICAR LAS CONDICIONES HIGIENICAS, DE SEGURIDAD Y PEDAGÓGICAS DE LAS INSTALACIONES PROPUESTAS, LA PLANTILLA DE PERSONAL DIRECTIVO Y DOCENTE, ACERVO BIBLIOGRÁFICO INTEGRADOS EN EL EXPEDIENTE ACADÉMICO Y COTEJO DE CONSTANCIAS DEL EXPEDIENTE TÉCNICO CON EL PROPÓSITO DE VERIFICAR QUE LAS

INSTALACIONES CUMPLAN CON LAS CONDICIONES GIGIENICAS, DE SEGURIDAD Y PEDAGÓGICAS A QUE SE REFIEREN LOS ARTÍCULOS 55 FRACCION II DE LA LEY GENERAL DE EDUCACIÓN Y 70 DE LA LEY DE EDUCACION PARA EL ESTADO LIBRE Y SOBERANO DE OAXACA, SE REALIZÓ UN RECORRIDO POR LAS INSTALACIONES DEL PLANTEL EDUCATIVO EN ÉL SE APRECIARON SUBESTRUCTURAS PINTADAS DE COLOR BLANCO EN EXCELENTES CONDICIONES CON ILUMINACIONES NATURAL Y ARTIFICIAL, LOS CUALES ESTÁN DESTINADOS AL USO DE LOS JÓVENES. SE TOMARON FOTOGRAFÍAS ACTUALIZADAS DE LAS INSTALACIONES QUE SE RECORRIERON, MISMAS QUE CORREN AGREGADAS DENTRO DEL EXPEDIENTE TÉCNICO Y SE ANEXARON AL ACTA CORRESPONDIENTE.

DÍA 20 DE SEPTIEMBRE: NOS UBICAMOS EN EL DOMICILIO CARRETERA TRANSÍSMICA KM 259.3, CANAL 33 JUCHITÁN DE ZARAGOZA, OAXACA. C.P. 70000, DOMICILIO SEÑALADO EN LA SOLICITUD DE RECONOCIMIENTO VALIDEZ OFICIAL DE ESTUDIOS DEL TIPO SUPERIOR, DE LA MAESTRÍA EN PSICOLOGÍA CLÍNICA, TURNO MIXTO, MODALIDAD ESCOLAR, ALUMNADO MIXTO Y DURACIÓN SEMESTRAL, EXPUESTA POR EL MTRO. GUILLERMO BERNAL GÓMEZ, EN SU CARÁCTER DE REPRESENTANTE LEGAL DEL INSTITUTO DE ESTUDIOS SUPERIORES DEL ISTMO DE TEHUANTEPEC A.C. PARA DAR CUMPLIMIENTO A LA NOTIFICACIÓN DE FECHA DOCE DE SEPTIEMBRE DEL PRESENTE, EN LA QUE SE ORDENA EFECTUAR LA PRIMERA VISITA DE INSPECCIÓN Y VIGILANCIA PROCEDENTE A EFECTO DE PROCEDER LAS CONDICIONES HIGIÉNICAS, DE SEGURIDAD Y PEDAGÓGICAS DE LAS INSTALACIONES PROPUESTAS, LA PLANTILLA DE PERSONAL DIRECTIVO Y DOCENTE, ACERVO BIBLIOGRÁFICO INTEGRADOS EN EL EXPEDIENTE ACADÉMICO Y COTEJO DE CONSTANCIAS DEL EXPEDIENTE TÉCNICO CON EL PROPÓSITO DE VERIFICAR QUE LAS INSTALACIONES CUMPLEN CON LAS CONDICIONES HIGIÉNICAS, DE SEGURIDAD Y PEDAGÓGICAS A QUE SE REFIEREN LOS ARTÍCULOS 55 FRACCIÓN II DE LA LEY GENERAL DE EDUCACIÓN Y 70 DE LA LEY DE EDUCACIÓN PARA EL ESTADO LIBRE Y SOBERANO DE OAXACA, SE PROCEDE A REALIZAR UN RECORRIDO POR LAS INSTALACIONES DEL PLANTEL EDUCATIVO EN EL QUE SE APRECIARON SUBESTRUCTURAS PINTADAS DE COLOR BLANCO EN EXCELENTES CONDICIONES CON ILUMINACIONES NATURAL Y ARTIFICIAL.

FIRMA: _____

NOMBRE: RODRIGO LÓPEZ REYES

CARGO: AUXILIAR 1

AREA: DIRECCIÓN DE PROGRAMACIÓN Y EVALUACIÓN

ANEXAR FORMATO FIRMADO Y SELLADO

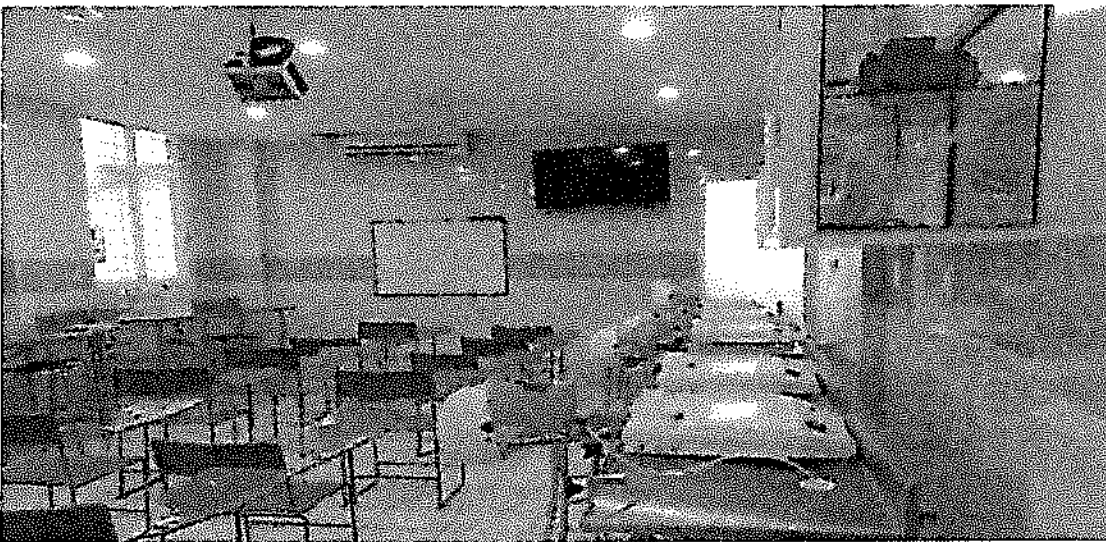

www.oaxaca.gob.mx



UNIVERSIDAD
CESEEO
CIENCIAS, INGENIERÍAS Y TECNOLOGÍAS

SEGURIDAD

*Es estrictamente indispensable el uso de bata de algodón de manga larga, de talla apropiada y correctamente cerrada, así como el uso de anteojos de protección durante la estancia en el laboratorio.

En caso de requerir equipo de protección adicional este será determinado por el responsable del laboratorio o el profesor de la asignatura.

*Vestir pantalón largo y no llevar prendas de vestir u objetos que dificulten la movilidad, así como evitar el uso de accesorios (pulseras, aretes, collares, relojes y anillos).

*Utilizar zapatos de piel (natural o sintética) con suela antideslizante que cubran y protejan completamente los pies. No se permite el uso de sandalias, zapatos con tacones altos y zapatos de material textil.

*Las bolsas, mochilas, portafolios, las prendas de abrigo, computadoras portátiles, teléfonos móviles y los objetos personales deben ser depositados en el espacio destinado para ello y no dejarlos sobre la mesa de trabajo.

*No circular de un lado a otro sin motivo y, sobre todo, no correr dentro del laboratorio.

*Antes de proceder a la limpieza o mantenimiento de cualquier equipo de laboratorio, este deberá desconectarse de la fuente eléctrica.

*El uso del gas requiere un cuidado especial: si se advierte su olor, cerrar la llave y avisar al profesor.

*Se prohíbe fumar dentro del laboratorio y áreas adyacentes.

HIGIENE

*Queda estrictamente prohibido consumir cualquier clase de bebida o alimento en el área del laboratorio.

*Mantener el área de trabajo limpia y ordenada. Los usuarios del laboratorio son los responsables de la limpieza del área de trabajo, así como de los materiales utilizados.

*Si se tiene el cabello largo, tenerlo siempre recogido. Las uñas deben de mantenerse cortas y sin esmalte.

*Tener siempre las manos limpias y secas. Si se tiene alguna herida debe de cubrirse.

*Lavarse las manos antes y después de manipular muestras biológico-infecciosas.

*Limpiar y desinfectar siempre el área de trabajo antes y después de manejar muestras biológico-infecciosas.

*Al salir del laboratorio se debe quitar la ropa de protección y lavarse las manos con agua y jabón.

WWW.CESEEO.EDU.MX

OFICINAS CENTRALES: CALLE 5 DE MAYO 975 PRIMERA SECCIÓN, HCA. CD. DE JUCHITÁN DE ZARAGOZA, OAXACA.

Email: contacto@ceseeo.mx TEL: 01 971 71 1858 9711298168

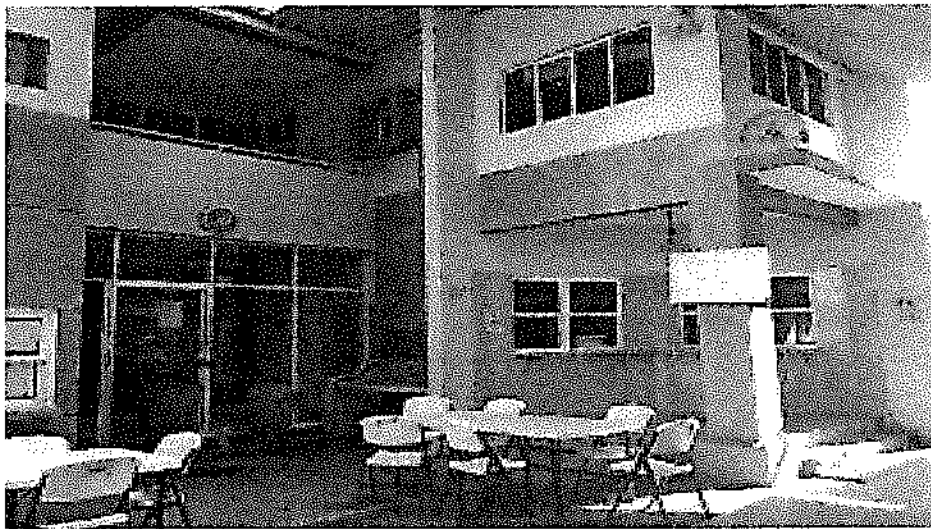

W
A
V
E
S
C
O
M
P
A
N
Y



CGEMSySCyT

Centro de Estudios de Investigación en
Manufacturas y Tecnología
de la Universidad de Cádiz

