

## INFORME DE LA COMISIÓN Y PAGO DE VIÁTICOS

### FECHA (S) DE COMISIÓN:

15 y 16 julio del 2019

### No. DE DÍAS DE COMISIÓN:

(2) Dos días

### OBJETIVO DE LA COMISIÓN:

Realizar dos visitas de Inspección Técnica, Higiénica y Pedagógica a particulares que solicitan Reconocimiento de Validez Oficial de Estudios del Tipo Medio Superior

### DEPENDENCIA, ENTIDAD, ETC, QUE VISITÓ:

Grupo Carruiz, S.C.

Centro de Formación Integral IMH, A.C.

### LUGAR (PAÍS, ESTADO, CIUDAD, MUNICIPIO, ETC) QUE VISITÓ:

3ª Poniente s/n, Sector Juárez, Agencia de Puerto Escondido, San Pedro Mixtepec, Juquila Oaxaca.

Boulevard Chahue lote 66-67 manzana 06, Sector "R", Bahías de Huatulco, Santa María Huatulco, Oaxaca.

### ACTIVIDADES REALIZADAS POR DÍA DE COMISIÓN (DETALLAR POR DÍA):

- 15 de julio de 2019: 10:00 horas, Llegada a la Ciudad de Puerto Escondido, Oaxaca, después de desayunar nos trasladamos a las instalaciones propuestas por el Grupo Carruiz, S.C., para impartir educación del Tipo Medio Superior, Nivel Bachillerato General, Opción Educativa Presencial, Modalidad Escolarizada, Genero Mixto, Turno Matutino, ubicadas en 3ª Poniente s/n, Sector Juárez, Agencia de Puerto Escondido, San Pedro Mixtepec, Juquila Oaxaca, a las 11:00 horas dio inicio la visita con el recorrido a las instalaciones y verificación física de los espacios la cual tuvo una duración de 5 horas, al finalizar la visita nos trasladamos a comer, para después pernoctar, en la Ciudad de Puerto Escondido.

18

18

18

18

18

18

18

18

18

18

18

18

18

18

18

18

18

18

18

18

18

18

18

18

18

18

18

18

- 16 de julio de 2019: 09:00 horas, Llegada a Santa Cruz Huatulco, Oaxaca, después de desayunar nos trasladamos a las instalaciones propuestas por el Centro de Formación Integral IMH, A.C, para impartir educación del Tipo Medio Superior, Nivel Bachillerato General, Opción Educativa Presencial, Modalidad Escolarizada, Genero Mixto, Turno Matutino, ubicadas en Boulevard Chahue lote 66-67 manzana 06, Sector "R", Bahías de Huatulco, Santa María Huatulco, Oaxaca, a las 10:00 horas dio inicio la visita con el recorrido a las instalaciones y verificación física de los espacios la cual tuvo una duración de 5 horas, al finalizar la visita nos trasladamos a comer, para después pernoctar, en Santa Cruz Huatulco

**REPORTE FOTOGRÁFICO DEL INFORME DE LA COMISIÓN:**

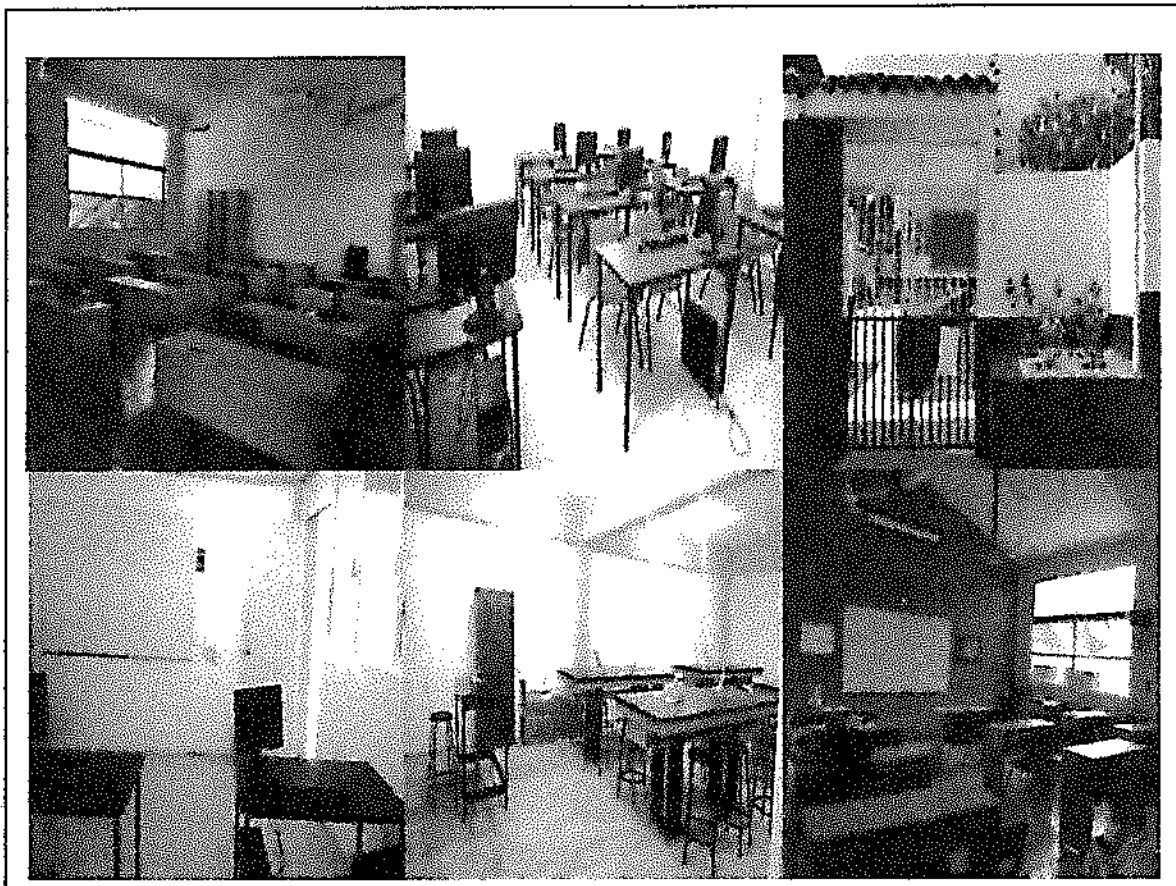

**FIRMA:**

**NOMBRE: JESÚS EMMANUEL SOLANO ARAGÓN**

**CARGO: AUXILIAR 1 "A"**

**ÁREA: DIRECCIÓN DE PROGRAMACIÓN Y EVALUACIÓN**

The first part of the document discusses the importance of maintaining accurate records of all transactions. It emphasizes that every entry should be supported by a valid receipt or invoice. This ensures transparency and allows for easy verification of the data.

In the second section, the author details the various methods used to collect and analyze the data. This includes both manual and automated processes. The goal is to ensure that the data is as accurate and reliable as possible.

The third section provides a comprehensive overview of the results obtained from the analysis. It highlights key trends and patterns that have emerged from the data. These findings are crucial for understanding the underlying dynamics of the system being studied.

Finally, the document concludes with a series of recommendations based on the findings. These suggestions are intended to help improve the efficiency and accuracy of the data collection and analysis process in the future.