

INFORME DE LA COMISIÓN Y PAGO DE VIÁTICOS

FECHA(S) DE COMISIÓN:

23 AL 24 DE MAYO DE 2019

No. DE DÍAS DE COMISIÓN:

2 DÍAS

OBJETIVO DE LA COMISIÓN:

VISITAS DE INSPECCIÓN TÉCNICA, HIGIÉNICA Y PEDAGÓGICA A LAS INSTALACIONES DE ENSEÑAR PARA EDUCAR, A.C. Y FUNDACIÓN PARA EL DESARROLLO INTEGRAL DE RIO PETATE Y COMUNIDADES RURALES, A.C.

DEPENDENCIA, ENTIDAD, ETC, QUE VISITÓ:

ENSEÑAR PARA EDUCAR, A.C.
FUNDACIÓN PARA EL DESARROLLO INTEGRAL DE RIO PETATE Y COMUNIDADES RURALES, A.C

LUGAR (PAÍS, ESTADO, CIUDAD, MUNICIPIO, ETC) QUE VISITÓ:

ENSEÑAR PARA EDUCAR, A.C.: AV. PUEBLA S/N, ESQUINA MICHOACÁN, COLONIA BENITO JUÁREZ, SANTO DOMINGO TEHUANTEPEC, OAXACA.

FUNDACIÓN PARA EL DESARROLLO INTEGRAL DE RIO PETATE Y COMUNIDADES RURALES, A.C.: AVENIDA FERROCARRIL NÚMERO 19, COL. RINCÓN VIEJO, SANTA MARÍA PETAPA, OAXACA.

ACTIVIDADES REALIZADAS POR DÍA DE COMISIÓN (DETALLAR POR DÍA):

- 23 DE MAYO DE 2019: LLEGADA A SANTO DOMINGO TEHUANTEPEC, SIENDO LAS 10:30 HORAS NOS TRASLADAMOS A LAS INSTALACIONES DE ENSEÑAR PARA EDUCAR, A.C., UBICADAS EN AV. PUEBLA S/N, ESQUINA MICHOACÁN, COLONIA BENITO JUÁREZ, SANTO DOMINGO TEHUANTEPEC, OAXACA., PARA REALIZAR LA VISITA DE INSPECCIÓN TÉCNICA, HIGIÉNICA Y PEDAGÓGICA, TIPO MEDIO SUPERIOR, NIVEL BACHILLERATO GENERAL, EN LA CUAL SE CORROBORO LA VIABILIDAD DE LAS INSTALACIONES PARA PRESTAR EL SERVICIO EN TURNO MATUTINO, MISMA QUE TUVO UNA DURACIÓN DE 4 HORAS, DESCANSO EN SANTO DOMINGO TEHUANTEPEC..

www.cgemsyscvt.oaxaca.gob.mx

THE HISTORY OF THE

ROYAL SOCIETY OF LONDON

AND

THE

ROYAL SOCIETY OF EDINBURGH

AND

THE

ROYAL SOCIETY OF BERLIN

AND

THE

ROYAL SOCIETY OF GÖTTINGEN

AND

THE

ROYAL SOCIETY OF VIENNA

- **24 DE MAYO DE 2019: LLEGADA A SANTA MARÍA PETAPA, SIENDO LAS 10:00 HORAS NOS TRASLADAMOS A LAS INSTALACIONES DE FUNDACIÓN PARA EL DESARROLLO INTEGRAL DE RIO PETATE Y COMUNIDADES RURALES, A.C., UBICADAS EN AVENIDA FERROCARRIL NÚMERO 19, COL. RINCÓN VIEJO, SANTA MARÍA PETAPA, OAXACA, PARA REALIZAR LA VISITA DE INSPECCIÓN TÉCNICA, HIGIÉNICA Y PEDAGÓGICA, POR CAMBIO DE DOMICILIO, TIPO MEDIO SUPERIOR, PROFESIONAL TÉCNICO, EN LA CUAL SE CORROBORO LA VIABILIDAD DE LAS INSTALACIONES PARA PRESTAR EL SERVICIO EN TURNO VESPERTINO, MISMA QUE TUVO UNA DURACIÓN DE 4 HORAS, DESPUÉS DE COMER NOS TRASLADAMOS A LA CIUDAD DE OAXACA.**

REPORTE FOTOGRÁFICO DEL INFORME DE LA COMISIÓN:

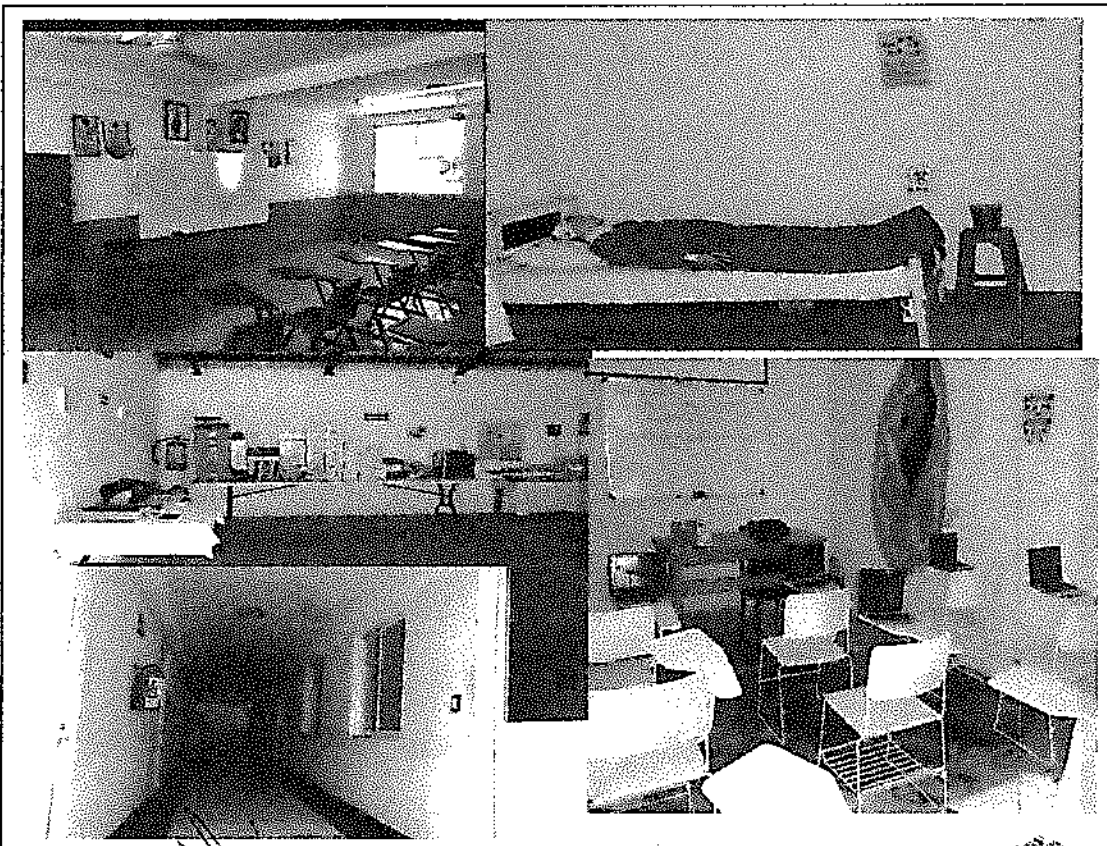

FIRMA: _____

NOMBRE: GERARDO AGUILAR SANTIAGO

CARGO: AUXILIAR 1 "A"

ÁREA: DEPARTAMENTO DE ACREDITACIÓN,
INCORPORACIÓN Y REVALIDACIÓN



Gobierno del Estado
Coordinación General de Educación
Media Superior y Superior
Ciencia y Tecnología
DEPARTAMENTO DE
ACREDITACIÓN, INCORPORACIÓN
Y REVALIDACIÓN

Dirección de Programación y Evaluación,
Flor de Azahar, 200, Fracc. Valle de los Lirios,
Agencia Candiani, Oaxaca, Oax.
CP. 68125, Tel. Conmutador 01(951)1327072 ext. 108



Faint, illegible text or markings in the upper section of the page.



Faint text or markings in the lower section of the page.