

VIVIENDA BIENESTAR



VIVIENDA  
BIENESTAR

REGIÓN: COSTA  
MUNICIPIO: VILLA DE TUTUTEPEC  
LOCALIDAD: EL ZAPOTALITO  
OBRA:

CONSTRUCCIÓN DE CUARTO DORMITORIO PARA EL MEJORAMIENTO DE LA VIVIENDA, EN LA LOCALIDAD EL ZAPOTALITO, MUNICIPIO VILLA DE TUTUTEPEC.

No. LICITACION: EO-XX275-2024  
OF. AUTORIZACION: SF/SPIP/DPIP/FISE/1384/2024  
NUM. OBRA: FISE/1384/242105/2024

CATÁLOGO DE CONCEPTOS

Código	Concepto	Unidad	Cantidad	P. Unitario	Importe	%
A	CUARTO DORMITORIO					
A01	PRELIMINARES					
A-001	LIMPIEZA, TRAZO Y NIVELACIÓN MANUAL PARA ESTABLECER EJES, BANCO DE NIVEL Y REFERENCIAS. INCLUYE: MATERIALES, MANO DE OBRA, EQUIPO Y HERRAMIENTA.	M2	287.10			
	TOTAL PRELIMINARES					
A02	CIMENTACIÓN					
A-003	EXCAVACIÓN EN TERRENO NATURAL, POR MEDIOS MANUALES PARA DESPLANTE DE LOSA DE CIMENTACION. INCLUYE: AFINE, TRASLAPEO Y EXTRACCIÓN A BORDE DE ZANJA, LIMPIEZA, HERRAMIENTA Y EQUIPO.	M3	9.60			
B-002	PLANTILLA A BASE DE POLIETILENO CALIBRE 600 EN TODA LA SUPERFICIE DE CONTACTO CONCRETO-TERRENO, INCLUYE: MATERIAL, HERRAMIENTA, EQUIPO, MANO DE OBRA Y TODO LO NECESARIO PARA SU CORRECTA COLOCACIÓN.	M2	338.30			
B-003	CADENA DE DESPLANTE (CD1) DE 15X30 CM DE SECCIÓN CON CONCRETO HECHO EN OBRA, F'C=200 KG/CM2, ARMADO A BASE DE ARMEX 10X25 MAYOR A Fy=5000 KG/CM2 Y 2 VARILLAS DEL # 3 Fy= 4200 KG/CM2, ACABADO COMÚN, INCLUYE MATERIALES, ACARREOS, TRASLAPES, ESCUADRAS, CORTES, DESPERDICIOS, AMARRES, CIMBRADO, DESCIMBRADO, SEPARADORES, DESMOLDANTE, COLADO, VIBRADO, CURADO, MANO DE OBRA, EQUIPO Y HERRAMIENTA.	ML	179.00			

VIVIENDA BIENESTAR



VIVIENDA  
BIENESTAR

REGIÓN: COSTA  
MUNICIPIO: VILLA DE TUTUTEPEC  
LOCALIDAD: EL ZAPOTALITO  
OBRA:

CONSTRUCCIÓN DE CUARTO DORMITORIO PARA EL MEJORAMIENTO DE LA VIVIENDA, EN LA LOCALIDAD EL ZAPOTALITO, MUNICIPIO VILLA DE TUTUTEPEC.

No. LICITACION: EO-XX275-2024  
OF. AUTORIZACION: SF/SPIP/DPIP/FISE/1384/2024  
NUM. OBRA: FISE/1384/242105/2024

CATÁLOGO DE CONCEPTOS

Código	Concepto	Unidad	Cantidad	P. Unitario	Importe	%
A	CUARTO DORMITORIO -					
	RODAPIE DE 10X13 CM(CD2) FORJADA CON CONCRETO F					
	C= 150 KG/CM2 Y REFORZADA CON ARMEX SECCIÓN					
ACA1-04	CASTILLO 8X8, INCLUYE, EXCAVACIÓN, MATERIALES, PREPARACIÓN DE LA SUPERFICIE, CIMBRADO, DESCIMBRADO, ARMADO, COLADO Y TODO LO NECESARIO PARA SU CORRECTA EJECUCIÓN.	ML	86.00			
	LOSA DE CIMENTACIÓN DE 10 CM DE ESPESOR CON CONCRETO HECHO EN OBRA F'C= 200 KG/CM2, ACERO DE REFUERZO A BASE DE MALLA ELECTROSOLDADA 6X6-6/6 MAYOR A Fy=5000 KG/CM2, INCLUYE: MATERIALES, ACARREOS, CORTES, DESPERDICIOS, HABILITADO, AMARRES, TRASLAPES, ALAMBRE RECOCIDO, ANCLAS O SEPARADORES, CIMBRADO, COLADO, VIBRADO, CURADO, DESCIMBRADO, MANO DE OBRA Y HERRAMIENTA.	M2	173.30			
B-004	FIRME DE CONCRETO DE 8 CMS DE ESPESOR, ACABADO ESCOBILLADO HECHO EN OBRA DE F'C= 150 KG/CM2, INCLUYE: MATERIALES, ACARREOS, PREPARACIÓN DE LA SUPERFICIE, NIVELACIÓN, CIMBRADO, COLADO, MANO DE OBRA, EQUIPO Y HERRAMIENTA.	M2	78.40			
FIR150	RELLENO DE EXCAVACIONES CON MATERIAL PRODUCTO DE LA EXCAVACIÓN, COMPACTADO CON PISON DE MANO, INCLUYE: MANO DE OBRA Y HERRAMIENTA.	M3	4.20			
B-005						
	<b>TOTAL CIMENTACIÓN</b>					

VIVIENDA BIENESTAR



VIVIENDA  
BIENESTAR

REGIÓN: COSTA  
MUNICIPIO: VILLA DE TUTUTEPEC  
LOCALIDAD: EL ZAPOTALITO  
OBRA:

CONSTRUCCIÓN DE CUARTO DORMITORIO PARA EL MEJORAMIENTO DE LA VIVIENDA, EN LA LOCALIDAD EL ZAPOTALITO, MUNICIPIO VILLA DE TUTUTEPEC.

No. LICITACIÓN: EO-XX275-2024  
OF. AUTORIZACION: SF/SPIP/DPIP/FISE/1384/2024  
NUM. OBRA: FISE/1384/242105/2024

CATÁLOGO DE CONCEPTOS

Código	Concepto	Unidad	Cantidad	P. Unitario	Importe	%
A	CUARTO DORMITORIO					
A03	ESTRUCTURA					
	MURO DE 10 CM DE ESPESOR, A BASE DE LADRILLO CERÁMICO HUECO Y MULTIPERFORADO (10X12X24 CM), ACABADO APARENTE, ASENTADO CON MORTERO "TIPO I" CEMENTO-ARENA-CAL PROP. 1:3:0.25 (1 SACO DE CEMENTO 50 KG, 6 BOTES DE ARENA 19 LTS, 1/2 SACO DE CAL 25 KG) CON JUNTAS DE 1 CM DE ESPESOR (PROMEDIO), INCLUYE: MATERIALES, ANDAMIOS, MANO DE OBRA, CORTES, PLOMEO, PERFILADO DE OBRA, EQUIPO Y HERRAMIENTA Y TODO LO NECESARIO					
C-01		M2	422.90			
	SUMINISTRO Y COLOCACIÓN DE ACERO DE REFUERZO EN CASTILLO AHOGADO EN MURO DE 10 CM DE ESPESOR, DE LADRILLO CERÁMICO (10X12X24 CM). TIPO A-4, CON 4 VARILLAS CORRUGADAS DE 3/8" FY=4200 KG/CM2, ESTRIBOS DE ALAMBRÓN DE 1/4" @ HILADA (12 CM), INCLUYE SUMINISTRO DE MATERIAL, HABILITADO, CORTE, TRASLAPE, ESCUADRA, COLOCACIÓN, AMARRES CON ALAMBRE RECOCIDO, MANO DE OBRA, HERRAMIENTA Y EQUIPO.					
VU2-075		ML	115.80			
	SUMINISTRO Y COLOCACIÓN DE ACERO DE REFUERZO EN CASTILLO AHOGADO EN MURO DE 10 CM DE ESPESOR, DE LADRILLO CERAMICO (10X12X24 CM). TIPO A-3, CON 3 VARILLAS CORRUGADAS DE 3/8" FY=4200 KG/CM2, ESTRIBOS DE ALAMBRÓN DE 1/4" @ HILADA (12 CM), INCLUYE SUMINISTRO DE MATERIAL, HABILITADO, CORTE, TRASLAPE, ESCUADRA, COLOCACIÓN, AMARRES CON ALAMBRE RECOCIDO, MANO DE OBRA, HERRAMIENTA Y EQUIPO.					
VU2-078		ML	88.80			

VIVIENDA BIENESTAR



VIVIENDA  
BIENESTAR

REGIÓN: COSTA  
MUNICIPIO: VILLA DE TUTUTEPEC  
LOCALIDAD: EL ZAPOTALITO  
OBRA:

CONSTRUCCIÓN DE CUARTO DORMITORIO PARA EL MEJORAMIENTO DE LA VIVIENDA, EN LA LOCALIDAD EL ZAPOTALITO, MUNICIPIO VILLA DE TUTUTEPEC.

No. LICITACION: EO-XX275-2024  
OF. AUTORIZACION: SF/SPIP/DPIP/FISE/1384/2024  
NUM. OBRA: FISE/1384/242105/2024

CATÁLOGO DE CONCEPTOS

Código	Concepto	Unidad	Cantidad	P. Unitario	Importe	%
A	CUARTO DORMITORIO					
	MORTERO EN CASTILLO AHOGADO EN MURO HUECO DE LLADRILLO CERÁMICO DE 10X12X24CM, CASTILLOS TIPO					
VU5-11	A-4, A-3 Y A-2, HECHO EN OBRA DE CEMENTO-ARENA, PROPORCION 1:3; INCLUYE; ACARRECO, COLADO, VIBRADO, MANO DE OBRA, EQUIPO Y HERRAMIENTA.	M3	3.80			
	CADENA DE CERRAMIENTO "CC" DE 10X13 CM DE CONCRETO HECHO EN OBRA, F C= 200 KG/CM2 , ARMADO CON ARMEX 8X8-4, ACABADO APARENTE, INCLUYE MATERIALES,HABILITADO DE ACERO,					
C-006	CIMBRADO, SEPARADORES, DESMOLDANTE, ACARREOS, CORTES, DESPERDICIOS, AMARRES,COLADO, VIBRADO, CURADO DESCIMBRADO, MANO DE OBRA, EQUIPO, HERRAMIENTA Y TODO LO NECESARIO PARA SU CORRECTA EJECUCIÓN.	ML	171.40			
	CADENA DE CONFINAMIENTO CC-P DE 10X18 CM, ARMADA CON ARMEX 8X8 CONCRETO F'C=200 KG/CM2, ANCLADO EN CASTILLO AHOGADO, INCLUYE:					
C-007	MATERIALES, ACARREOS, CORTES, HABILITADOS, CIMBRADO, DESMOLDANTE, DESCIMBRADO, MANO DE OBRA, EQUIPO Y HERRAMIENTA.	ML	9.60			
	REPIZON DE CONCRETO BAJO VENTANA DE 150X10X10 CM CON CONCRETO F C= 200 KG/CM2 Y ARMADO CON VARILLA DE No.2, INCLUYE: HABILITADO DE ACERO,					
VU-00056	CIMBRADO, SEPARADORES, DESMOLDANTE, ACARREOS, CORTES, DESPERDICIOS, AMARRES,COLADO, VIBRADO, CURADO DESCIMBRADO, MANO DE OBRA, EQUIPO, HERRAMIENTA Y TODO LO NECESARIO PARA SU CORRECTA EJECUCIÓN.	PZA	20.00			

VIVIENDA BIENESTAR



VIVIENDA  
BIENESTAR

REGIÓN: COSTA  
MUNICIPIO: VILLA DE TUTUTEPEC  
LOCALIDAD: EL ZAPOTALITO  
OBRA:

CONSTRUCCIÓN DE CUARTO DORMITORIO PARA EL MEJORAMIENTO DE LA VIVIENDA, EN LA LOCALIDAD EL ZAPOTALITO, MUNICIPIO VILLA DE TUTUTEPEC.

No. LICITACION: EO-XX275-2024  
OF. AUTORIZACION: SF/SPIP/DPIP/FISE/1384/2024  
NUM. OBRA: FISE/1384/242105/2024

CATÁLOGO DE CONCEPTOS

Código	Concepto	Unidad	Cantidad	P. Unitario	Importe	%
A	CUARTO DORMITORIO					
	TOTAL ESTRUCTURA					
A04	CUBIERTA					
	SUMINISTRO Y COLOCACION DE PERFIL TUBULAR DE 3"X1 1/2" CAL. 18, ACABADO CON PRIMER ANTICORROSIVO Y TODO LO NECESARIO PARA SOPORTE					
TUB18-1	DE CUBIERTA INCLUYE: MATERIALES, ELEVACIÓN DE MATERIALES, EQUIPO, MANO DE OBRA, HERRAMIENTA Y EN GENERAL TODO LO NECESARIO PARA SU CORRECTA EJECUCION.	ML	216.50			
	SUMINISTRO Y COLOCACIÓN DE LÁMINA DE FIBROCEMENTO TIPO RURAL P7 DE 2.13X0.975 CORRECTA EJECUCIÓN.EJECUCION.MTS, ATORNILLADA					
LAM01-1	CON BIRLOS PARA TECHO CON TUERCA Y RONDANAS INCLUYE: MATERIAL, ELEVACIÓN DE MATERIALES, EQUIPO, MANO DE OBRA, HERRAMIENTA Y TODO LO NESESARIO PARA SU CORRECTA EJECUCION.	M2	232.40			
	TOTAL CUBIERTA					

VIVIENDA BIENESTAR

REGIÓN: COSTA  
MUNICIPIO: VILLA DE TUTUTEPEC  
LOCALIDAD: EL ZAPOTALITO  
OBRA:



VIVIENDA BIENESTAR

CONSTRUCCIÓN DE CUARTO DORMITORIO PARA EL MEJORAMIENTO DE LA VIVIENDA, EN LA LOCALIDAD EL ZAPOTALITO, MUNICIPIO VILLA DE TUTUTEPEC.

No. LICITACION: EO-XX275-2024  
OF. AUTORIZACION: SF/SPIP/DPIP/FISE/1384/2024  
NUM. OBRA: FISE/1384/242105/2024

CATÁLOGO DE CONCEPTOS

Código	Concepto	Unidad	Cantidad	P. Unitario	Importe	%
A	CUARTO DORMITORIO					
A05	INSTALACIÓN ELÉCTRICA					
	SALIDA ELÉCTRICA PARA CONTACTO, HASTA 5 MTS DE TUBERÍA POLIFLEX CON GUÍA DE 19 MM (3/4') CON CABLE THW MARCA CONDUMEX CALIBRE 12 AWG Y CABLE THW MARCA CONDUMEX CALIBRE 10 AWG INCLUYE: CABLE DE COBRE DESNUDO CALIBRE 12, CAJA Y TAPA CUADRADA GALVANIZADA DE 100 X 100 MM, SOPORTERÍAS, 1 TOMA DE CORRIENTE (CONTACTO)	SAL	30.00			
SAL002	SENCILLO MARCA ECONÓMICA, MATERIALES, CORTES, ACARREOS, DESPERDICIOS, CONEXIONES, RELLENO DE MORTERO PROP. 1:3, SOBRE CAVIDAD DE ALOJAMIENTO DE TUBERÍA, PRUEBAS DE FUNCIONAMIENTO, MANO DE OBRA, EQUIPO, HERRAMIENTA Y TODO LO NECESARIO PARA SU CORRECTA EJECUCIÓN.					
	SALIDA ELÉCTRICA PARA LUMINARIA, HASTA 5 MTS DE TUBO POLIFLEX CON GUÍA DE 19 DE DIÁMETRO CON CABLE THW MARCA CONDUMEX CALIBRE 12 AWG Y CABLE THW MARCA CONDUMEX CALIBRE 10 AWG INCLUYE: CAJA Y TAPA CUADRADAS GALVANIZADA DE 100 X 100 MM, SOPORTERÍAS, 1 INTERRUPTORES (APAGADOR) SENCILLOS QUINZIÑO, SOQUET, MATERIALES, CORTES, ACARREOS, DESPERDICIOS, CONEXIONES, RELLENO DE MORTERO PROP. 1:3 SOBRE CAVIDAD DE ALOJAMIENTO DE TUBERÍA, PRUEBAS DE FUNCIONAMIENTO, MANO DE OBRA, EQUIPO, HERRAMIENTA Y TODO LO NECESARIO PARA SU CORRECTA EJECUCIÓN.	SAL	20.00			
SAL001						
	TOTAL INSTALACIÓN ELECTRICA					

VIVIENDA BIENESTAR



VIVIENDA  
BIENESTAR

REGIÓN: COSTA  
MUNICIPIO: VILLA DE TUTUTEPEC  
LOCALIDAD: EL ZAPOTALITO  
OBRA:

CONSTRUCCIÓN DE CUARTO DORMITORIO PARA EL MEJORAMIENTO DE LA VIVIENDA, EN LA LOCALIDAD EL ZAPOTALITO, MUNICIPIO VILLA DE TUTUTEPEC.

No. LICITACION: EO-XX275-2024  
OF. AUTORIZACION: SF/SPIP/DPIP/FISE/1384/2024  
NUM. OBRA: FISE/1384/242105/2024

CATÁLOGO DE CONCEPTOS

Código	Concepto	Unidad	Cantidad	P. Unitario	Importe	%
A	CUARTO DORMITORIO					
A06	HERRERIA					
	SUMINISTRO Y COLOCACIÓN DE VENTANA DE ALUMINIO					
	1.50 X 1.20 M CON MARCO Y CON CRISTAL CLARO DE 3					
VU7-008	MM, SEGÚN PLANOS DE PROYECTO: INCLUYE	PZA	20.00			
	MATERIALES, MANO DE OBRA, EQUIPO, HERRAMIENTA Y					
	TODO LO NECESARIO PARA SU CORRECTA EJECUCIÓN.					
	PUERTA TIPO MULTYPANEL DE LÁMINA LISA DE 0.90 X					
	2.13 M. INCLUYE: CERRADURA ECONÓMICA, MARCOS					
VU5-023	BISAGRAS, CHAPA, MATERIALES, MANO DE OBRA,	PZA	10.00			
	EQUIPO, HERRAMIENTA Y TODO LO NECESARIO PARA SU					
	CORRECTA EJECUCIÓN.					
	<b>TOTAL HERRERIA</b>					
A07	LIMPIEZA					
	LIMPIEZA GRUESA DE LA OBRA PARA ENTREGA INCLUYE:					
I-001	MATERIALES, MANO DE OBRA, EQUIPO Y	M2	287.10			
	HERRAMIENTA.					
	<b>TOTAL LIMPIEZA</b>					
	<b>SUBTOTAL</b>					
	<b>I.V.A. 16.00%</b>					
	<b>TOTAL DEL PRESUPUESTO</b>					



VIVIENDA BIENESTAR



VIVIENDA  
BIENESTAR

REGIÓN: COSTA  
MUNICIPIO: VILLA DE TUTUTEPEC  
LOCALIDAD: RÍO GRANDE O PIEDRA PARADA  
OBRA: CONSTRUCCIÓN DE CUARTO DORMITORIO PARA EL MEJORAMIENTO DE LA VIVIENDA, EN LA LOCALIDAD RÍO GRANDE O PIEDRA PARADA, MUNICIPIO VILLA DE TUTUTEPEC.  
No. LICITACION: EO-XX275-2024  
OF. AUTORIZACION: SF/SPIP/DPIP/FISE/1384/2024  
NUM. OBRA: FISE/1384/242106/2024

CATÁLOGO DE CONCEPTOS

Código	Concepto	Unidad	Cantidad	P. Unitario	Importe	%
A	CUARTO DORMITORIO					
A01	PRELIMINARES					
A-001	LIMPIEZA, TRAZO Y NIVELACIÓN MANUAL PARA ESTABLECER EJES, BANCO DE NIVEL Y REFERENCIAS. INCLUYE: MATERIALES, MANO DE OBRA, EQUIPO Y HERRAMIENTA.	M2	430.65			
	TOTAL PRELIMINARES					
A02	CIMENTACIÓN					
A-003	EXCAVACIÓN EN TERRENO NATURAL, POR MEDIOS MANUALES PARA DESPLANTE DE LOSA DE CIMENTACION. INCLUYE: AFINE, TRASLAPEO Y EXTRACCIÓN A BORDE DE ZANJA, LIMPIEZA, HERRAMIENTA Y EQUIPO.	M3	14.40			
B-002	PLANTILLA A BASE DE POLIETILENO CALIBRE 600 EN TODA LA SUPERFICIE DE CONTACTO CONCRETO-TERRENO, INCLUYE: MATERIAL, HERRAMIENTA, EQUIPO, MANO DE OBRA Y TODO LO NECESARIO PARA SU CORRECTA COLOCACIÓN.	M2	507.45			
B-003	CADENA DE DESPLANTE (CD1) DE 15X30 CM DE SECCIÓN CON CONCRETO HECHO EN OBRA, F'C=200 KG/CM2, ARMADO A BASE DE ARMEX 10X25 MAYOR A Fy=5000 KG/CM2 Y 2 VARILLAS DEL # 3 Fy= 4200 KG/CM2, ACABADO COMÚN, INCLUYE MATERIALES, ACARREOS, TRASLAPES, ESCUADRAS, CORTES, DESPERDICIOS, AMARRES, CIMBRADO, DESCIMBRADO, SEPARADORES, DESMOLDANTE, COLADO, VIBRADO, CURADO, MANO DE OBRA, EQUIPO Y HERRAMIENTA.	ML	268.50			



VIVIENDA BIENESTAR



VIVIENDA  
BIENESTAR

REGIÓN: COSTA  
MUNICIPIO: VILLA DE TUTUTEPEC  
LOCALIDAD: RÍO GRANDE O PIEDRA PARADA  
OBRA: CONSTRUCCIÓN DE CUARTO DORMITORIO PARA EL MEJORAMIENTO DE LA VIVIENDA, EN LA LOCALIDAD RÍO GRANDE O PIEDRA PARADA, MUNICIPIO VILLA DE TUTUTEPEC.  
No. LICITACION: EO-XX275-2024  
OF. AUTORIZACION: SF/SPIP/DPIP/FISE/1384/2024  
NUM. OBRA: FISE/1384/242106/2024

CATÁLOGO DE CONCEPTOS

Código	Concepto	Unidad	Cantidad	P. Unitario	Importe	%
A	CUARTO DORMITORIO					
	RODAPIE DE 10X13 CM(CD2) FORJADA CON CONCRETO F					
	C= 150 KG/CM2 Y REFORZADA CON ARMEX SECCIÓN					
ACA1-04	CASTILLO 8X8, INCLUYE, EXCAVACIÓN, MATERIALES, PREPARACIÓN DE LA SUPERFICIE, CIMBRADO, DESCIMBRADO, ARMADO, COLADO Y TODO LO NECESARIO PARA SU CORRECTA EJECUCIÓN.	ML	129.00			
	LOSA DE CIMENTACIÓN DE 10 CM DE ESPESOR CON CONCRETO HECHO EN OBRA F'C= 200 KG/CM2, ACERO DE REFUERZO A BASE DE MALLA ELECTROSOLDADA 6X6-6/6 MAYOR A Fy=5000 KG/CM2, INCLUYE: MATERIALES, ACARREOS, CORTES, DESPERDICIOS, HABILITADO, AMARRES, TRASLAPES, ALAMBRE RECOCIDO, ANCLAS O SEPARADORES, CIMBRADO, COLADO, VIBRADO, CURADO, DESCIMBRADO, MANO DE OBRA Y HERRAMIENTA.	M2	259.95			
B-004	FIRME DE CONCRETO DE 8 CMS DE ESPESOR, ACABADO ESCOBILLADO HECHO EN OBRA DE F'C= 150 KG/CM2, INCLUYE: MATERIALES, ACARREOS, PREPARACIÓN DE LA SUPERFICIE, NIVELACIÓN, CIMBRADO, COLADO, MANO DE OBRA, EQUIPO Y HERRAMIENTA.	M2	117.60			
FIR150	RELLENO DE EXCAVACIONES CON MATERIAL PRODUCTO DE LA EXCAVACIÓN, COMPACTADO CON PISON DE MANO, INCLUYE: MANO DE OBRA Y HERRAMIENTA.	M3	6.30			
B-005	TOTAL CIMENTACIÓN					

VIVIENDA BIENESTAR



VIVIENDA  
BIENESTAR

REGIÓN: COSTA  
MUNICIPIO: VILLA DE TUTUTEPEC  
LOCALIDAD: RÍO GRANDE O PIEDRA PARADA  
OBRA: CONSTRUCCIÓN DE CUARTO DORMITORIO PARA EL MEJORAMIENTO DE LA VIVIENDA, EN LA LOCALIDAD RÍO GRANDE O PIEDRA PARADA, MUNICIPIO VILLA DE TUTUTEPEC.  
No. LICITACION: EO-XX275-2024  
OF. AUTORIZACION: SF/SPIP/DPIP/FISE/1384/2024  
NUM. OBRA: FISE/1384/242106/2024

CATÁLOGO DE CONCEPTOS

Código	Concepto	Unidad	Cantidad	P. Unitario	Importe	%
A	CUARTO DORMITORIO					
A03	ESTRUCTURA					
	MURO DE 10 CM DE ESPESOR, A BASE DE LADRILLO CERÁMICO HUECO Y MULTIPERFORADO (10X12X24 CM), ACABADO APARENTE, ASENTADO CON MORTERO "TIPO I" CEMENTO-ARENA-CAL PROP. 1:3:0.25 (1 SACO DE CEMENTO 50 KG, 6 BOTES DE ARENA 19 LTS, 1/2 SACO DE CAL 25 KG) CON JUNTAS DE 1 CM DE ESPESOR (PROMEDIO), INCLUYE: MATERIALES, ANDAMIOS, MANO DE OBRA, CORTES, PLOMEO, PERFILADO DE OBRA, EQUIPO Y HERRAMIENTA Y TODO LO NECESARIO	M2	634.35			
C-01	SUMINISTRO Y COLOCACIÓN DE ACERO DE REFUERZO EN CASTILLO AHOGADO EN MURO DE 10 CM DE ESPESOR, DE LADRILLO CERÁMICO (10X12X24 CM). TIPO A-4, CON 4 VARILLAS CORRUGADAS DE 3/8" FY=4200 KG/CM2, ESTRIBOS DE ALAMBRÓN DE 1/4" @ HILADA (12 CM), INCLUYE SUMINISTRO DE MATERIAL, HABILITADO, CORTE, TRASLAPE, ESCUADRA, COLOCACIÓN, AMARRES CON ALAMBRE RECOCIDO, MANO DE OBRA, HERRAMIENTA Y EQUIPO.	ML	173.70			
VU2-075	SUMINISTRO Y COLOCACIÓN DE ACERO DE REFUERZO EN CASTILLO AHOGADO EN MURO DE 10 CM DE ESPESOR, DE LADRILLO CERAMICO (10X12X24 CM). TIPO A-3, CON 3 VARILLAS CORRUGADAS DE 3/8" FY=4200 KG/CM2, ESTRIBOS DE ALAMBRÓN DE 1/4" @ HILADA (12 CM), INCLUYE SUMINISTRO DE MATERIAL, HABILITADO, CORTE, TRASLAPE, ESCUADRA, COLOCACIÓN, AMARRES CON ALAMBRE RECOCIDO, MANO DE OBRA, HERRAMIENTA Y EQUIPO.	ML	133.20			
VU2-078						

VIVIENDA BIENESTAR



VIVIENDA  
BIENESTAR

REGIÓN: COSTA  
MUNICIPIO: VILLA DE TUTUTEPEC  
LOCALIDAD: RÍO GRANDE O PIEDRA PARADA  
OBRA: CONSTRUCCIÓN DE CUARTO DORMITORIO PARA EL MEJORAMIENTO DE LA VIVIENDA, EN LA LOCALIDAD RÍO GRANDE O PIEDRA PARADA, MUNICIPIO VILLA DE TUTUTEPEC.  
No. LICITACION: EO-XX275-2024  
OF. AUTORIZACION: SF/SPIP/DPIP/FISE/1384/2024  
NUM. OBRA: FISE/1384/242106/2024

CATÁLOGO DE CONCEPTOS

Código	Concepto	Unidad	Cantidad	P. Unitario	Importe	%
A	CUARTO DORMITORIO					
	MORTERO EN CASTILLO AHOGADO EN MURO HUECO DE LLADRILLO CERÁMICO DE 10X12X24CM, CASTILLOS TIPO					
VU5-11	A-4, A-3 Y A-2, HECHO EN OBRA DE CEMENTO-ARENA, PROPORCION 1:3; INCLUYE; ACARRECO, COLADO, VIBRADO, MANO DE OBRA, EQUIPO Y HERRAMIENTA.	M3	5.70			
	CADENA DE CERRAMIENTO "CC" DE 10X13 CM DE CONCRETO HECHO EN OBRA, F C= 200 KG/CM2 , ARMADO CON ARMEX 8X8-4, ACABADO APARENTE, INCLUYE MATERIALES,HABILITADO DE ACERO,					
C-006	CIMBRADO, SEPARADORES, DESMOLDANTE, ACARREOS, CORTES, DESPERDICIOS, AMARRES,COLADO, VIBRADO, CURADO DESCIMBRADO, MANO DE OBRA, EQUIPO, HERRAMIENTA Y TODO LO NECESARIO PARA SU CORRECTA EJECUCIÓN.	ML	257.10			
	CADENA DE CONFINAMIENTO CC-P DE 10X18 CM, ARMADA CON ARMEX 8X8 CONCRETO F'C=200 KG/CM2, ANCLADO EN CASTILLO AHOGADO, INCLUYE:					
C-007	MATERIALES, ACARREOS, CORTES, HABILITADOS, CIMBRADO, DESMOLDANTE, DESCIMBRADO, MANO DE OBRA, EQUIPO Y HERRAMIENTA.	ML	14.40			
	REPIZON DE CONCRETO BAJO VENTANA DE 150X10X10 CM CON CONCRETO F C= 200 KG/CM2 Y ARMADO CON VARILLA DE No.2, INCLUYE: HABILITADO DE ACERO,					
VU-00056	CIMBRADO, SEPARADORES, DESMOLDANTE, ACARREOS, CORTES, DESPERDICIOS, AMARRES,COLADO, VIBRADO, CURADO DESCIMBRADO, MANO DE OBRA, EQUIPO, HERRAMIENTA Y TODO LO NECESARIO PARA SU CORRECTA EJECUCIÓN.	PZA	30.00			

VIVIENDA BIENESTAR



VIVIENDA  
BIENESTAR

REGIÓN: COSTA  
MUNICIPIO: VILLA DE TUTUTEPEC  
LOCALIDAD: RÍO GRANDE O PIEDRA PARADA  
OBRA: CONSTRUCCIÓN DE CUARTO DORMITORIO PARA EL MEJORAMIENTO DE LA VIVIENDA, EN LA LOCALIDAD RÍO GRANDE O PIEDRA PARADA, MUNICIPIO VILLA DE TUTUTEPEC.  
No. LICITACION: EO-XX275-2024  
OF. AUTORIZACION: SF/SPIP/DPIP/FISE/1384/2024  
NUM. OBRA: FISE/1384/242106/2024

CATÁLOGO DE CONCEPTOS

Código	Concepto	Unidad	Cantidad	P. Unitario	Importe	%
A	CUARTO DORMITORIO					
	TOTAL ESTRUCTURA					
A04	CUBIERTA					
	SUMINISTRO Y COLOCACION DE PERFIL TUBULAR DE 3"X1 1/2" CAL. 18, ACABADO CON PRIMER ANTICORROSIVO Y TODO LO NECESARIO PARA SOPORTE					
TUB18-1	DE CUBIERTA INCLUYE: MATERIALES, ELEVACIÓN DE MATERIALES, EQUIPO, MANO DE OBRA, HERRAMIENTA Y EN GENERAL TODO LO NECESARIO PARA SU CORRECTA EJECUCION.	ML	324.75			
	SUMINISTRO Y COLOCACIÓN DE LÁMINA DE FIBROCEMENTO TIPO RURAL P7 DE 2.13X0.975 CORRECTA EJECUCIÓN.EJECUCION.MTS, ATORNILLADA					
LAM01-1	CON BIRLOS PARA TECHO CON TUERCA Y RONDANAS INCLUYE: MATERIAL, ELEVACIÓN DE MATERIALES, EQUIPO, MANO DE OBRA, HERRAMIENTA Y TODO LO NESESARIO PARA SU CORRECTA EJECUCION.	M2	348.60			
	TOTAL CUBIERTA					

VIVIENDA BIENESTAR



VIVIENDA  
BIENESTAR

REGIÓN: COSTA  
MUNICIPIO: VILLA DE TUTUTEPEC  
LOCALIDAD: RÍO GRANDE O PIEDRA PARADA  
OBRA: CONSTRUCCIÓN DE CUARTO DORMITORIO PARA EL MEJORAMIENTO DE LA VIVIENDA, EN LA LOCALIDAD RÍO GRANDE O PIEDRA PARADA, MUNICIPIO VILLA DE TUTUTEPEC.  
No. LICITACION: EO-XX275-2024  
OF. AUTORIZACION: SF/SPIP/DPIP/FISE/1384/2024  
NUM. OBRA: FISE/1384/242106/2024

CATÁLOGO DE CONCEPTOS

Código	Concepto	Unidad	Cantidad	P. Unitario	Importe	%
A	CUARTO DORMITORIO					
A05	INSTALACIÓN ELÉCTRICA					
	SALIDA ELÉCTRICA PARA CONTACTO, HASTA 5 MTS DE TUBERÍA POLIFLEX CON GUÍA DE 19 MM (3/4') CON CABLE THW MARCA CONDUMEX CALIBRE 12 AWG Y CABLE THW MARCA CONDUMEX CALIBRE 10 AWG INCLUYE: CABLE DE COBRE DESNUDO CALIBRE 12, CAJA Y TAPA CUADRADA GALVANIZADA DE 100 X 100 MM, SOPORTERÍAS, 1 TOMA DE CORRIENTE (CONTACTO)	SAL	45.00			
SAL002	SENCILLO MARCA ECONÓMICA, MATERIALES, CORTES, ACARREOS, DESPERDICIOS, CONEXIONES, RELLENO DE MORTERO PROP. 1:3, SOBRE CAVIDAD DE ALOJAMIENTO DE TUBERÍA, PRUEBAS DE FUNCIONAMIENTO, MANO DE OBRA, EQUIPO, HERRAMIENTA Y TODO LO NECESARIO PARA SU CORRECTA EJECUCIÓN.					
	SALIDA ELÉCTRICA PARA LUMINARIA, HASTA 5 MTS DE TUBO POLIFLEX CON GUÍA DE 19 DE DIÁMETRO CON CABLE THW MARCA CONDUMEX CALIBRE 12 AWG Y CABLE THW MARCA CONDUMEX CALIBRE 10 AWG INCLUYE: CAJA Y TAPA CUADRADAS GALVANIZADA DE 100 X 100 MM, SOPORTERÍAS, 1 INTERRUPTORES (APAGADOR) SENCILLOS QUINZIÑO, SOQUET, MATERIALES, CORTES, ACARREOS, DESPERDICIOS, CONEXIONES, RELLENO DE MORTERO PROP. 1:3 SOBRE CAVIDAD DE ALOJAMIENTO DE TUBERÍA, PRUEBAS DE FUNCIONAMIENTO, MANO DE OBRA, EQUIPO, HERRAMIENTA Y TODO LO NECESARIO PARA SU CORRECTA EJECUCIÓN.	SAL	30.00			
SAL001						
	TOTAL INSTALACIÓN ELECTRICA					

VIVIENDA BIENESTAR



**VIVIENDA  
BIENESTAR**

REGIÓN: COSTA  
MUNICIPIO: VILLA DE TUTUTEPEC  
LOCALIDAD: RÍO GRANDE O PIEDRA PARADA  
OBRA: CONSTRUCCIÓN DE CUARTO DORMITORIO PARA EL MEJORAMIENTO DE LA VIVIENDA, EN LA LOCALIDAD RÍO GRANDE O PIEDRA PARADA, MUNICIPIO VILLA DE TUTUTEPEC.  
No. LICITACION: EO-XX275-2024  
OF. AUTORIZACION: SF/SPIP/DPIP/FISE/1384/2024  
NUM. OBRA: FISE/1384/242106/2024

CATÁLOGO DE CONCEPTOS

Código	Concepto	Unidad	Cantidad	P. Unitario	Importe	%
A	CUARTO DORMITORIO					
A06	HERRERIA					
	SUMINISTRO Y COLOCACIÓN DE VENTANA DE ALUMINIO					
	1.50 X 1.20 M CON MARCO Y CON CRISTAL CLARO DE 3					
VU7-008	MM, SEGÚN PLANOS DE PROYECTO: INCLUYE	PZA	30.00			
	MATERIALES, MANO DE OBRA, EQUIPO, HERRAMIENTA Y					
	TODO LO NECESARIO PARA SU CORRECTA EJECUCIÓN.					
	PUERTA TIPO MULTYPANEL DE LÁMINA LISA DE 0.90 X					
	2.13 M. INCLUYE: CERRADURA ECONÓMICA, MARCOS					
VU5-023	BISAGRAS, CHAPA, MATERIALES, MANO DE OBRA,	PZA	15.00			
	EQUIPO, HERRAMIENTA Y TODO LO NECESARIO PARA SU					
	CORRECTA EJECUCIÓN.					
	<b>TOTAL HERRERIA</b>					
A07	LIMPIEZA					
	LIMPIEZA GRUESA DE LA OBRA PARA ENTREGA INCLUYE:					
I-001	MATERIALES, MANO DE OBRA, EQUIPO Y	M2	430.65			
	HERRAMIENTA.					
	<b>TOTAL LIMPIEZA</b>					
	<b>SUBTOTAL</b>					
	<b>I.V.A. 16.00%</b>					
	<b>TOTAL DEL PRESUPUESTO</b>					

VIVIENDA BIENESTAR



VIVIENDA  
BIENESTAR

REGIÓN: COSTA  
MUNICIPIO: SANTOS REYES NOPALA  
LOCALIDAD: CERRO DE AIRE  
OBRA:

CONSTRUCCIÓN DE CUARTO DORMITORIO PARA EL MEJORAMIENTO DE LA VIVIENDA, EN LA LOCALIDAD CERRO DE AIRE, MUNICIPIO SANTOS REYES NOPALA.

No. LICITACION: EO-XX275-2024  
OF. AUTORIZACION: SF/SPIP/DPIP/FISE/1496/2024  
NUM. OBRA: FISE/1496/242574/2024

CATÁLOGO DE CONCEPTOS

Código	Concepto	Unidad	Cantidad	P. Unitario	Importe	%
A	CUARTO DORMITORIO					
A01	PRELIMINARES					
A-001	LIMPIEZA, TRAZO Y NIVELACIÓN MANUAL PARA ESTABLECER EJES, BANCO DE NIVEL Y REFERENCIAS. INCLUYE: MATERIALES, MANO DE OBRA, EQUIPO Y HERRAMIENTA.	M2	287.10			
	TOTAL PRELIMINARES					
A02	CIMENTACIÓN					
A-003	EXCAVACIÓN EN TERRENO NATURAL, POR MEDIOS MANUALES PARA DESPLANTE DE LOSA DE CIMENTACION. INCLUYE: AFINE, TRASLAPEO Y EXTRACCIÓN A BORDE DE ZANJA, LIMPIEZA, HERRAMIENTA Y EQUIPO.	M3	9.60			
B-002	PLANTILLA A BASE DE POLIETILENO CALIBRE 600 EN TODA LA SUPERFICIE DE CONTACTO CONCRETO-TERRENO, INCLUYE: MATERIAL, HERRAMIENTA, EQUIPO, MANO DE OBRA Y TODO LO NECESARIO PARA SU CORRECTA COLOCACIÓN.	M2	338.30			
B-003	CADENA DE DESPLANTE (CD1) DE 15X30 CM DE SECCIÓN CON CONCRETO HECHO EN OBRA, F'C=200 KG/CM2, ARMADO A BASE DE ARMEX 10X25 MAYOR A Fy=5000 KG/CM2 Y 2 VARILLAS DEL # 3 Fy= 4200 KG/CM2, ACABADO COMÚN, INCLUYE MATERIALES, ACARREOS, TRASLAPES, ESCUADRAS, CORTES, DESPERDICIOS, AMARRES, CIMBRADO, DESCIMBRADO, SEPARADORES, DESMOLDANTE, COLADO, VIBRADO, CURADO, MANO DE OBRA, EQUIPO Y HERRAMIENTA.	ML	179.00			



## VIVIENDA BIENESTAR

REGIÓN: COSTA  
MUNICIPIO: SANTOS REYES NOPALA  
LOCALIDAD: CERRO DE AIRE  
OBRA:



VIVIENDA  
BIENESTAR

CONSTRUCCIÓN DE CUARTO DORMITORIO PARA EL MEJORAMIENTO DE LA VIVIENDA, EN LA LOCALIDAD CERRO DE AIRE, MUNICIPIO SANTOS REYES NOPALA.

No. LICITACION: EO-XX275-2024  
OF. AUTORIZACION: SF/SPIP/DPIP/FISE/1496/2024  
NUM. OBRA: FISE/1496/242574/2024

## CATÁLOGO DE CONCEPTOS

Código	Concepto	Unidad	Cantidad	P. Unitario	Importe	%
A	CUARTO DORMITORIO					
	RODAPIE DE 10X13 CM(CD2) FORJADA CON CONCRETO F					
	C= 150 KG/CM2 Y REFORZADA CON ARMEX SECCIÓN					
ACA1-04	CASTILLO 8X8, INCLUYE, EXCAVACIÓN, MATERIALES, PREPARACIÓN DE LA SUPERFICIE, CIMBRADO, DESCIMBRADO, ARMADO, COLADO Y TODO LO NECESARIO PARA SU CORRECTA EJECUCIÓN.	ML	86.00			
	LOSA DE CIMENTACIÓN DE 10 CM DE ESPESOR CON CONCRETO HECHO EN OBRA F'C= 200 KG/CM2, ACERO DE REFUERZO A BASE DE MALLA ELECTROSOLDADA 6X6-6/6 MAYOR A Fy=5000 KG/CM2, INCLUYE: MATERIALES, ACARREOS, CORTES, DESPERDICIOS, HABILITADO, AMARRES, TRASLAPES, ALAMBRE RECOCIDO, ANCLAS O SEPARADORES, CIMBRADO, COLADO, VIBRADO, CURADO, DESCIMBRADO, MANO DE OBRA Y HERRAMIENTA.	M2	173.30			
B-004	FIRME DE CONCRETO DE 8 CMS DE ESPESOR, ACABADO ESCOBILLADO HECHO EN OBRA DE F'C= 150 KG/CM2, INCLUYE: MATERIALES, ACARREOS, PREPARACIÓN DE LA SUPERFICIE, NIVELACIÓN, CIMBRADO, COLADO, MANO DE OBRA, EQUIPO Y HERRAMIENTA.	M2	78.40			
FIR150	RELLENO DE EXCAVACIONES CON MATERIAL PRODUCTO DE LA EXCAVACIÓN, COMPACTADO CON PISON DE MANO, INCLUYE: MANO DE OBRA Y HERRAMIENTA.	M3	4.20			
B-005	TOTAL CIMENTACIÓN					

## VIVIENDA BIENESTAR

REGIÓN: COSTA  
MUNICIPIO: SANTOS REYES NOPALA  
LOCALIDAD: CERRO DE AIRE  
OBRA:



VIVIENDA  
BIENESTAR

CONSTRUCCIÓN DE CUARTO DORMITORIO PARA EL MEJORAMIENTO DE LA VIVIENDA, EN LA LOCALIDAD CERRO DE AIRE, MUNICIPIO SANTOS REYES NOPALA.

No. LICITACION: EO-XX275-2024  
OF. AUTORIZACION: SF/SPIP/DPIP/FISE/1496/2024  
NUM. OBRA: FISE/1496/242574/2024

## CATÁLOGO DE CONCEPTOS

Código	Concepto	Unidad	Cantidad	P. Unitario	Importe	%
A	CUARTO DORMITORIO					
A03	ESTRUCTURA					
	MURO DE 10 CM DE ESPESOR, A BASE DE LADRILLO CERÁMICO HUECO Y MULTIPERFORADO (10X12X24 CM), ACABADO APARENTE, ASENTADO CON MORTERO "TIPO I" CEMENTO-ARENA-CAL PROP. 1:3:0.25 (1 SACO DE CEMENTO 50 KG, 6 BOTES DE ARENA 19 LTS, 1/2 SACO DE CAL 25 KG) CON JUNTAS DE 1 CM DE ESPESOR (PROMEDIO), INCLUYE: MATERIALES, ANDAMIOS, MANO DE OBRA, CORTES, PLOMEO, PERFILADO DE OBRA, EQUIPO Y HERRAMIENTA Y TODO LO NECESARIO	M2	422.90			
C-01	SUMINISTRO Y COLOCACIÓN DE ACERO DE REFUERZO EN CASTILLO AHOGADO EN MURO DE 10 CM DE ESPESOR, DE LADRILLO CERÁMICO (10X12X24 CM). TIPO A-4, CON 4 VARILLAS CORRUGADAS DE 3/8" FY=4200 KG/CM2, ESTRIBOS DE ALAMBRÓN DE 1/4" @ HILADA (12 CM), INCLUYE SUMINISTRO DE MATERIAL, HABILITADO, CORTE, TRASLAPE, ESCUADRA, COLOCACIÓN, AMARRES CON ALAMBRE RECOCIDO, MANO DE OBRA, HERRAMIENTA Y EQUIPO.	ML	115.80			
VU2-075	SUMINISTRO Y COLOCACIÓN DE ACERO DE REFUERZO EN CASTILLO AHOGADO EN MURO DE 10 CM DE ESPESOR, DE LADRILLO CERÁMICO (10X12X24 CM). TIPO A-3, CON 3 VARILLAS CORRUGADAS DE 3/8" FY=4200 KG/CM2, ESTRIBOS DE ALAMBRÓN DE 1/4" @ HILADA (12 CM), INCLUYE SUMINISTRO DE MATERIAL, HABILITADO, CORTE, TRASLAPE, ESCUADRA, COLOCACIÓN, AMARRES CON ALAMBRE RECOCIDO, MANO DE OBRA, HERRAMIENTA Y EQUIPO.	ML	88.80			
VU2-078						

VIVIENDA BIENESTAR

REGIÓN: COSTA  
MUNICIPIO: SANTOS REYES NOPALA  
LOCALIDAD: CERRO DE AIRE  
OBRA:



VIVIENDA  
BIENESTAR

CONSTRUCCIÓN DE CUARTO DORMITORIO PARA EL MEJORAMIENTO DE LA VIVIENDA, EN LA LOCALIDAD CERRO DE AIRE, MUNICIPIO SANTOS REYES NOPALA.

No. LICITACION: EO-XX275-2024  
OF. AUTORIZACION: SF/SPIP/DPIP/FISE/1496/2024  
NUM. OBRA: FISE/1496/242574/2024

CATÁLOGO DE CONCEPTOS

Código	Concepto	Unidad	Cantidad	P. Unitario	Importe	%
A	CUARTO DORMITORIO					
	MORTERO EN CASTILLO AHOGADO EN MURO HUECO DE LLADRILLO CERÁMICO DE 10X12X24CM, CASTILLOS TIPO					
VU5-11	A-4, A-3 Y A-2, HECHO EN OBRA DE CEMENTO-ARENA, PROPORCION 1:3; INCLUYE; ACARRECO, COLADO, VIBRADO, MANO DE OBRA, EQUIPO Y HERRAMIENTA.	M3	3.80			
	CADENA DE CERRAMIENTO "CC" DE 10X13 CM DE CONCRETO HECHO EN OBRA, F C= 200 KG/CM2 , ARMADO CON ARMEX 8X8-4, ACABADO APARENTE, INCLUYE MATERIALES,HABILITADO DE ACERO,					
C-006	CIMBRADO, SEPARADORES, DESMOLDANTE, ACARREOS, CORTES, DESPERDICIOS, AMARRES,COLADO, VIBRADO, CURADO DESCIMBRADO, MANO DE OBRA, EQUIPO, HERRAMIENTA Y TODO LO NECESARIO PARA SU CORRECTA EJECUCIÓN.	ML	171.40			
	CADENA DE CONFINAMIENTO CC-P DE 10X18 CM, ARMADA CON ARMEX 8X8 CONCRETO F'C=200 KG/CM2, ANCLADO EN CASTILLO AHOGADO, INCLUYE:					
C-007	MATERIALES, ACARREOS, CORTES, HABILITADOS, CIMBRADO, DESMOLDANTE, DESCIMBRADO, MANO DE OBRA, EQUIPO Y HERRAMIENTA.	ML	9.60			
	REPIZON DE CONCRETO BAJO VENTANA DE 150X10X10 CM CON CONCRETO F C= 200 KG/CM2 Y ARMADO CON VARILLA DE No.2, INCLUYE: HABILITADO DE ACERO,					
VU-00056	CIMBRADO, SEPARADORES, DESMOLDANTE, ACARREOS, CORTES, DESPERDICIOS, AMARRES,COLADO, VIBRADO, CURADO DESCIMBRADO, MANO DE OBRA, EQUIPO, HERRAMIENTA Y TODO LO NECESARIO PARA SU CORRECTA EJECUCIÓN.	PZA	20.00			

VIVIENDA BIENESTAR



VIVIENDA  
BIENESTAR

REGIÓN: COSTA  
MUNICIPIO: SANTOS REYES NOPALA  
LOCALIDAD: CERRO DE AIRE  
OBRA:

CONSTRUCCIÓN DE CUARTO DORMITORIO PARA EL MEJORAMIENTO DE LA VIVIENDA, EN LA LOCALIDAD CERRO DE AIRE, MUNICIPIO SANTOS REYES NOPALA.

No. LICITACION: EO-XX275-2024  
OF. AUTORIZACION: SF/SPIP/DPIP/FISE/1496/2024  
NUM. OBRA: FISE/1496/242574/2024

CATÁLOGO DE CONCEPTOS

Código	Concepto	Unidad	Cantidad	P. Unitario	Importe	%
A	CUARTO DORMITORIO					
	TOTAL ESTRUCTURA					
A04	CUBIERTA					
	SUMINISTRO Y COLOCACION DE PERFIL TUBULAR DE 3"X1 1/2" CAL. 18, ACABADO CON PRIMER ANTICORROSIVO Y TODO LO NECESARIO PARA SOPORTE DE CUBIERTA INCLUYE: MATERIALES, ELEVACIÓN DE MATERIALES, EQUIPO, MANO DE OBRA, HERRAMIENTA Y EN GENERAL TODO LO NECESARIO PARA SU CORRECTA EJECUCION.	ML	216.50			
	SUMINISTRO Y COLOCACIÓN DE LÁMINA DE FIBROCEMENTO TIPO RURAL P7 DE 2.13X0.975 CORRECTA EJECUCIÓN.EJECUCION.MTS, ATORNILLADA CON BIRLOS PARA TECHO CON TUERCA Y RONDANAS INCLUYE: MATERIAL, ELEVACIÓN DE MATERIALES, EQUIPO, MANO DE OBRA, HERRAMIENTA Y TODO LO NESESARIO PARA SU CORRECTA EJECUCION.	M2	232.40			
	TOTAL CUBIERTA					

VIVIENDA BIENESTAR



VIVIENDA  
BIENESTAR

REGIÓN: COSTA  
MUNICIPIO: SANTOS REYES NOPALA  
LOCALIDAD: CERRO DE AIRE  
OBRA:

CONSTRUCCIÓN DE CUARTO DORMITORIO PARA EL MEJORAMIENTO DE LA VIVIENDA, EN LA LOCALIDAD CERRO DE AIRE, MUNICIPIO SANTOS REYES NOPALA.

No. LICITACION: EO-XX275-2024  
OF. AUTORIZACION: SF/SPIP/DPIP/FISE/1496/2024  
NUM. OBRA: FISE/1496/242574/2024

CATÁLOGO DE CONCEPTOS

Código	Concepto	Unidad	Cantidad	P. Unitario	Importe	%
A	CUARTO DORMITORIO					
A05	INSTALACIÓN ELÉCTRICA					
	SALIDA ELÉCTRICA PARA CONTACTO, HASTA 5 MTS DE TUBERÍA POLIFLEX CON GUÍA DE 19 MM (3/4') CON CABLE THW MARCA CONDUMEX CALIBRE 12 AWG Y CABLE THW MARCA CONDUMEX CALIBRE 10 AWG INCLUYE: CABLE DE COBRE DESNUDO CALIBRE 12, CAJA Y TAPA CUADRADA GALVANIZADA DE 100 X 100 MM, SOPORTERÍAS, 1 TOMA DE CORRIENTE (CONTACTO) SENCILLO MARCA ECONÓMICA, MATERIALES, CORTES, ACARREOS, DESPERDICIOS, CONEXIONES, RELLENO DE MORTERO PROP. 1:3, SOBRE CAVIDAD DE ALOJAMIENTO DE TUBERÍA, PRUEBAS DE FUNCIONAMIENTO, MANO DE OBRA, EQUIPO, HERRAMIENTA Y TODO LO NECESARIO PARA SU CORRECTA EJECUCIÓN.	SAL	30.00			
SAL002						
	SALIDA ELÉCTRICA PARA LUMINARIA, HASTA 5 MTS DE TUBO POLIFLEX CON GUÍA DE 19 DE DIÁMETRO CON CABLE THW MARCA CONDUMEX CALIBRE 12 AWG Y CABLE THW MARCA CONDUMEX CALIBRE 10 AWG INCLUYE: CAJA Y TAPA CUADRADAS GALVANIZADA DE 100 X 100 MM, SOPORTERÍAS, 1 INTERRUPTORES (APAGADOR) SENCILLOS QUINZIÑO, SOQUET, MATERIALES, CORTES, ACARREOS, DESPERDICIOS, CONEXIONES, RELLENO DE MORTERO PROP. 1:3 SOBRE CAVIDAD DE ALOJAMIENTO DE TUBERÍA, PRUEBAS DE FUNCIONAMIENTO, MANO DE OBRA, EQUIPO, HERRAMIENTA Y TODO LO NECESARIO PARA SU CORRECTA EJECUCIÓN.	SAL	20.00			
SAL001						
	TOTAL INSTALACIÓN ELECTRICA					

VIVIENDA BIENESTAR



**VIVIENDA  
BIENESTAR**

REGIÓN: COSTA  
MUNICIPIO: SANTOS REYES NOPALA  
LOCALIDAD: CERRO DE AIRE  
OBRA:

CONSTRUCCIÓN DE CUARTO DORMITORIO PARA EL MEJORAMIENTO DE LA VIVIENDA, EN LA LOCALIDAD CERRO DE AIRE, MUNICIPIO SANTOS REYES NOPALA.

No. LICITACION: EO-XX275-2024  
OF. AUTORIZACION: SF/SPIP/DPIP/FISE/1496/2024  
NUM. OBRA: FISE/1496/242574/2024

CATÁLOGO DE CONCEPTOS

Código	Concepto	Unidad	Cantidad	P. Unitario	Importe	%
A	CUARTO DORMITORIO					
A06	HERRERIA					
	SUMINISTRO Y COLOCACIÓN DE VENTANA DE ALUMINIO					
	1.50 X 1.20 M CON MARCO Y CON CRISTAL CLARO DE 3					
VU7-008	MM, SEGÚN PLANOS DE PROYECTO: INCLUYE	PZA	20.00			
	MATERIALES, MANO DE OBRA, EQUIPO, HERRAMIENTA Y					
	TODO LO NECESARIO PARA SU CORRECTA EJECUCIÓN.					
	PUERTA TIPO MULTYPANEL DE LÁMINA LISA DE 0.90 X					
	2.13 M. INCLUYE: CERRADURA ECONÓMICA, MARCOS					
VU5-023	BISAGRAS, CHAPA, MATERIALES, MANO DE OBRA,	PZA	10.00			
	EQUIPO, HERRAMIENTA Y TODO LO NECESARIO PARA SU					
	CORRECTA EJECUCIÓN.					
	<b>TOTAL HERRERIA</b>					
A07	LIMPIEZA					
I-001	LIMPIEZA GRUESA DE LA OBRA PARA ENTREGA INCLUYE:					
	MATERIALES, MANO DE OBRA, EQUIPO Y	M2	287.10			
	HERRAMIENTA.					
	<b>TOTAL LIMPIEZA</b>					
	<b>SUBTOTAL</b>					
	<b>I.V.A. 16.00%</b>					
	<b>TOTAL DEL PRESUPUESTO</b>					



VIVIENDA BIENESTAR



VIVIENDA  
BIENESTAR

REGIÓN: COSTA  
MUNICIPIO: SANTA CATARINA JUQUILA  
LOCALIDAD: SANTA CATARINA JUQUILA  
OBRA:

CONSTRUCCIÓN DE CUARTO DORMITORIO PARA EL MEJORAMIENTO DE LA VIVIENDA, EN LA LOCALIDAD SANTA CATARINA JUQUILA, MUNICIPIO SANTA CATARINA JUQUILA.

No. LICITACION: EO-XX275-2024  
OF. AUTORIZACION: SF/SPIP/DPIP/FISE/1383/2024  
NUM. OBRA: FISE/1383/242102/2024

CATÁLOGO DE CONCEPTOS

Código	Concepto	Unidad	Cantidad	P. Unitario	Importe	%
A	CUARTO DORMITORIO					
A01	PRELIMINARES					
A-001	LIMPIEZA, TRAZO Y NIVELACIÓN MANUAL PARA ESTABLECER EJES, BANCO DE NIVEL Y REFERENCIAS. INCLUYE: MATERIALES, MANO DE OBRA, EQUIPO Y HERRAMIENTA.	M2	287.10			
	TOTAL PRELIMINARES					
A02	CIMENTACIÓN					
A-003	EXCAVACIÓN EN TERRENO NATURAL, POR MEDIOS MANUALES PARA DESPLANTE DE LOSA DE CIMENTACION. INCLUYE: AFINE, TRASLAPEO Y EXTRACCIÓN A BORDE DE ZANJA, LIMPIEZA, HERRAMIENTA Y EQUIPO.	M3	9.60			
B-002	PLANTILLA A BASE DE POLIETILENO CALIBRE 600 EN TODA LA SUPERFICIE DE CONTACTO CONCRETO-TERRENO, INCLUYE: MATERIAL, HERRAMIENTA, EQUIPO, MANO DE OBRA Y TODO LO NECESARIO PARA SU CORRECTA COLOCACIÓN.	M2	338.30			
B-003	CADENA DE DESPLANTE (CD1) DE 15X30 CM DE SECCIÓN CON CONCRETO HECHO EN OBRA, F'C=200 KG/CM2, ARMADO A BASE DE ARMEX 10X25 MAYOR A Fy=5000 KG/CM2 Y 2 VARILLAS DEL # 3 Fy= 4200 KG/CM2, ACABADO COMÚN, INCLUYE MATERIALES, ACARREOS, TRASLAPES, ESCUADRAS, CORTES, DESPERDICIOS, AMARRES, CIMBRADO, DESCIMBRADO, SEPARADORES, DESMOLDANTE, COLADO, VIBRADO, CURADO, MANO DE OBRA, EQUIPO Y HERRAMIENTA.	ML	179.00			



VIVIENDA BIENESTAR



VIVIENDA  
BIENESTAR

REGIÓN: COSTA  
MUNICIPIO: SANTA CATARINA JUQUILA  
LOCALIDAD: SANTA CATARINA JUQUILA  
OBRA:

CONSTRUCCIÓN DE CUARTO DORMITORIO PARA EL MEJORAMIENTO DE LA VIVIENDA, EN LA LOCALIDAD SANTA CATARINA JUQUILA, MUNICIPIO SANTA CATARINA JUQUILA.

No. LICITACION: EO-XX275-2024  
OF. AUTORIZACION: SF/SPIP/DPIP/FISE/1383/2024  
NUM. OBRA: FISE/1383/242102/2024

CATÁLOGO DE CONCEPTOS

Código	Concepto	Unidad	Cantidad	P. Unitario	Importe	%
A	CUARTO DORMITORIO					
	RODAPIE DE 10X13 CM(CD2) FORJADA CON CONCRETO F					
	C= 150 KG/CM2 Y REFORZADA CON ARMEX SECCIÓN					
ACA1-04	CASTILLO 8X8, INCLUYE, EXCAVACIÓN, MATERIALES, PREPARACIÓN DE LA SUPERFICIE, CIMBRADO, DESCIMBRADO, ARMADO, COLADO Y TODO LO NECESARIO PARA SU CORRECTA EJECUCIÓN.	ML	86.00			
	LOSA DE CIMENTACIÓN DE 10 CM DE ESPESOR CON CONCRETO HECHO EN OBRA F'C= 200 KG/CM2, ACERO DE REFUERZO A BASE DE MALLA ELECTROSOLDADA 6X6-6/6 MAYOR A Fy=5000 KG/CM2, INCLUYE: MATERIALES, ACARREOS, CORTES, DESPERDICIOS, HABILITADO, AMARRES, TRASLAPES, ALAMBRE RECOCIDO, ANCLAS O SEPARADORES, CIMBRADO, COLADO, VIBRADO, CURADO, DESCIMBRADO, MANO DE OBRA Y HERRAMIENTA.	M2	173.30			
B-004	FIRME DE CONCRETO DE 8 CMS DE ESPESOR, ACABADO ESCOBILLADO HECHO EN OBRA DE F'C= 150 KG/CM2, INCLUYE: MATERIALES, ACARREOS, PREPARACIÓN DE LA SUPERFICIE, NIVELACIÓN, CIMBRADO, COLADO, MANO DE OBRA, EQUIPO Y HERRAMIENTA.	M2	78.40			
FIR150	RELLENO DE EXCAVACIONES CON MATERIAL PRODUCTO DE LA EXCAVACIÓN, COMPACTADO CON PISON DE MANO, INCLUYE: MANO DE OBRA Y HERRAMIENTA.	M3	4.20			
B-005	TOTAL CIMENTACIÓN					

VIVIENDA BIENESTAR



VIVIENDA  
BIENESTAR

REGIÓN: COSTA  
MUNICIPIO: SANTA CATARINA JUQUILA  
LOCALIDAD: SANTA CATARINA JUQUILA  
OBRA:

CONSTRUCCIÓN DE CUARTO DORMITORIO PARA EL MEJORAMIENTO DE LA VIVIENDA, EN LA LOCALIDAD SANTA CATARINA JUQUILA, MUNICIPIO SANTA CATARINA JUQUILA.

No. LICITACION: EO-XX275-2024  
OF. AUTORIZACION: SF/SPIP/DPIP/FISE/1383/2024  
NUM. OBRA: FISE/1383/242102/2024

CATÁLOGO DE CONCEPTOS

Código	Concepto	Unidad	Cantidad	P. Unitario	Importe	%
A03	CUARTO DORMITORIO					
	ESTRUCTURA					
	MURO DE 10 CM DE ESPESOR, A BASE DE LADRILLO CERÁMICO HUECO Y MULTIPERFORADO (10X12X24 CM), ACABADO APARENTE, ASENTADO CON MORTERO "TIPO I" CEMENTO-ARENA-CAL PROP. 1:3:0.25 (1 SACO DE CEMENTO 50 KG, 6 BOTES DE ARENA 19 LTS, 1/2 SACO DE CAL 25 KG) CON JUNTAS DE 1 CM DE ESPESOR (PROMEDIO), INCLUYE: MATERIALES, ANDAMIOS, MANO DE OBRA, CORTES, PLOMEO, PERFILADO DE OBRA, EQUIPO Y HERRAMIENTA Y TODO LO NECESARIO	M2	422.90			
C-01	SUMINISTRO Y COLOCACIÓN DE ACERO DE REFUERZO EN CASTILLO AHOGADO EN MURO DE 10 CM DE ESPESOR, DE LADRILLO CERÁMICO (10X12X24 CM). TIPO A-4, CON 4 VARILLAS CORRUGADAS DE 3/8" FY=4200 KG/CM2, ESTRIBOS DE ALAMBRÓN DE 1/4" @ HILADA (12 CM), INCLUYE SUMINISTRO DE MATERIAL, HABILITADO, CORTE, TRASLAPE, ESCUADRA, COLOCACIÓN, AMARRES CON ALAMBRE RECOCIDO, MANO DE OBRA, HERRAMIENTA Y EQUIPO.	ML	115.80			
VU2-075	SUMINISTRO Y COLOCACIÓN DE ACERO DE REFUERZO EN CASTILLO AHOGADO EN MURO DE 10 CM DE ESPESOR, DE LADRILLO CERÁMICO (10X12X24 CM). TIPO A-3, CON 3 VARILLAS CORRUGADAS DE 3/8" FY=4200 KG/CM2, ESTRIBOS DE ALAMBRÓN DE 1/4" @ HILADA (12 CM), INCLUYE SUMINISTRO DE MATERIAL, HABILITADO, CORTE, TRASLAPE, ESCUADRA, COLOCACIÓN, AMARRES CON ALAMBRE RECOCIDO, MANO DE OBRA, HERRAMIENTA Y EQUIPO.	ML	88.80			
VU2-078						

VIVIENDA BIENESTAR



VIVIENDA  
BIENESTAR

REGIÓN: COSTA  
MUNICIPIO: SANTA CATARINA JUQUILA  
LOCALIDAD: SANTA CATARINA JUQUILA  
OBRA:

CONSTRUCCIÓN DE CUARTO DORMITORIO PARA EL MEJORAMIENTO DE LA VIVIENDA, EN LA LOCALIDAD SANTA CATARINA JUQUILA, MUNICIPIO SANTA CATARINA JUQUILA.

No. LICITACION: EO-XX275-2024  
OF. AUTORIZACION: SF/SPIP/DPIP/FISE/1383/2024  
NUM. OBRA: FISE/1383/242102/2024

CATÁLOGO DE CONCEPTOS

Código	Concepto	Unidad	Cantidad	P. Unitario	Importe	%
A	CUARTO DORMITORIO					
	MORTERO EN CASTILLO AHOGADO EN MURO HUECO DE					
	LLADRILLO CERÁMICO DE 10X12X24CM, CASTILLOS TIPO					
VU5-11	A-4, A-3 Y A-2, HECHO EN OBRA DE CEMENTO-ARENA, PROPORCION 1:3; INCLUYE; ACARRECO, COLADO, VIBRADO, MANO DE OBRA, EQUIPO Y HERRAMIENTA.	M3	3.80			
	CADENA DE CERRAMIENTO "CC" DE 10X13 CM DE CONCRETO HECHO EN OBRA, F C= 200 KG/CM2 , ARMADO CON ARMEX 8X8-4, ACABADO APARENTE, INCLUYE MATERIALES,HABILITADO DE ACERO,					
C-006	CIMBRADO, SEPARADORES, DESMOLDANTE, ACARREOS, CORTES, DESPERDICIOS, AMARRES,COLADO, VIBRADO, CURADO DESCIMBRADO, MANO DE OBRA, EQUIPO, HERRAMIENTA Y TODO LO NECESARIO PARA SU CORRECTA EJECUCIÓN.	ML	171.40			
	CADENA DE CONFINAMIENTO CC-P DE 10X18 CM, ARMADA CON ARMEX 8X8 CONCRETO F'C=200 KG/CM2, ANCLADO EN CASTILLO AHOGADO, INCLUYE: MATERIALES, ACARREOS, CORTES, HABILITADOS, CIMBRADO, DESMOLDANTE, DESCIMBRADO, MANO DE OBRA, EQUIPO Y HERRAMIENTA.					
C-007		ML	9.60			
	REPIZON DE CONCRETO BAJO VENTANA DE 150X10X10 CM CON CONCRETO F C= 200 KG/CM2 Y ARMADO CON VARILLA DE No.2, INCLUYE: HABILITADO DE ACERO, CIMBRADO, SEPARADORES, DESMOLDANTE, ACARREOS, CORTES, DESPERDICIOS, AMARRES,COLADO, VIBRADO, CURADO DESCIMBRADO, MANO DE OBRA, EQUIPO, HERRAMIENTA Y TODO LO NECESARIO PARA SU CORRECTA EJECUCIÓN.					
VU-00056		PZA	20.00			

VIVIENDA BIENESTAR



VIVIENDA  
BIENESTAR

REGIÓN: COSTA  
MUNICIPIO: SANTA CATARINA JUQUILA  
LOCALIDAD: SANTA CATARINA JUQUILA  
OBRA:

CONSTRUCCIÓN DE CUARTO DORMITORIO PARA EL MEJORAMIENTO DE LA VIVIENDA, EN LA LOCALIDAD SANTA CATARINA JUQUILA,  
MUNICIPIO SANTA CATARINA JUQUILA.

No. LICITACION: EO-XX275-2024  
OF. AUTORIZACION: SF/SPIP/DPIP/FISE/1383/2024  
NUM. OBRA: FISE/1383/242102/2024

CATÁLOGO DE CONCEPTOS

Código	Concepto	Unidad	Cantidad	P. Unitario	Importe	%
A	CUARTO DORMITORIO					
	TOTAL ESTRUCTURA					
A04	CUBIERTA					
	SUMINISTRO Y COLOCACION DE PERFIL TUBULAR DE 3"X1 1/2" CAL. 18, ACABADO CON PRIMER ANTICORROSIVO Y TODO LO NECESARIO PARA SOPORTE					
TUB18-1	DE CUBIERTA INCLUYE: MATERIALES, ELEVACIÓN DE MATERIALES, EQUIPO, MANO DE OBRA, HERRAMIENTA Y EN GENERAL TODO LO NECESARIO PARA SU CORRECTA EJECUCION.	ML	216.50			
	SUMINISTRO Y COLOCACIÓN DE LÁMINA DE FIBROCEMENTO TIPO RURAL P7 DE 2.13X0.975 CORRECTA EJECUCIÓN.EJECUCION.MTS, ATORNILLADA					
LAM01-1	CON BIRLOS PARA TECHO CON TUERCA Y RONDANAS INCLUYE: MATERIAL, ELEVACIÓN DE MATERIALES, EQUIPO, MANO DE OBRA, HERRAMIENTA Y TODO LO NESESARIO PARA SU CORRECTA EJECUCION.	M2	232.40			
	TOTAL CUBIERTA					

VIVIENDA BIENESTAR



VIVIENDA  
BIENESTAR

REGIÓN: COSTA  
MUNICIPIO: SANTA CATARINA JUQUILA  
LOCALIDAD: SANTA CATARINA JUQUILA  
OBRA:

CONSTRUCCIÓN DE CUARTO DORMITORIO PARA EL MEJORAMIENTO DE LA VIVIENDA, EN LA LOCALIDAD SANTA CATARINA JUQUILA, MUNICIPIO SANTA CATARINA JUQUILA.

No. LICITACION: EO-XX275-2024  
OF. AUTORIZACION: SF/SPIP/DPIP/FISE/1383/2024  
NUM. OBRA: FISE/1383/242102/2024

CATÁLOGO DE CONCEPTOS

Código	Concepto	Unidad	Cantidad	P. Unitario	Importe	%
A	CUARTO DORMITORIO					
A05	INSTALACIÓN ELÉCTRICA					
	SALIDA ELÉCTRICA PARA CONTACTO, HASTA 5 MTS DE TUBERÍA POLIFLEX CON GUÍA DE 19 MM (3/4') CON CABLE THW MARCA CONDUMEX CALIBRE 12 AWG Y CABLE THW MARCA CONDUMEX CALIBRE 10 AWG INCLUYE: CABLE DE COBRE DESNUDO CALIBRE 12, CAJA Y TAPA CUADRADA GALVANIZADA DE 100 X 100 MM, SOPORTERÍAS, 1 TOMA DE CORRIENTE (CONTACTO) SENCILLO MARCA ECONÓMICA, MATERIALES, CORTES, ACARREOS, DESPERDICIOS, CONEXIONES, RELLENO DE MORTERO PROP. 1:3, SOBRE CAVIDAD DE ALOJAMIENTO DE TUBERÍA, PRUEBAS DE FUNCIONAMIENTO, MANO DE OBRA, EQUIPO, HERRAMIENTA Y TODO LO NECESARIO PARA SU CORRECTA EJECUCIÓN.	SAL	30.00			
SAL002						
	SALIDA ELÉCTRICA PARA LUMINARIA, HASTA 5 MTS DE TUBO POLIFLEX CON GUÍA DE 19 DE DIÁMETRO CON CABLE THW MARCA CONDUMEX CALIBRE 12 AWG Y CABLE THW MARCA CONDUMEX CALIBRE 10 AWG INCLUYE: CAJA Y TAPA CUADRADAS GALVANIZADA DE 100 X 100 MM, SOPORTERÍAS, 1 INTERRUPTORES (APAGADOR) SENCILLOS QUINZIÑO, SOQUET, MATERIALES, CORTES, ACARREOS, DESPERDICIOS, CONEXIONES, RELLENO DE MORTERO PROP. 1:3 SOBRE CAVIDAD DE ALOJAMIENTO DE TUBERÍA, PRUEBAS DE FUNCIONAMIENTO, MANO DE OBRA, EQUIPO, HERRAMIENTA Y TODO LO NECESARIO PARA SU CORRECTA EJECUCIÓN.	SAL	20.00			
SAL001						
	TOTAL INSTALACIÓN ELECTRICA					

VIVIENDA BIENESTAR



**VIVIENDA  
BIENESTAR**

REGIÓN: COSTA  
MUNICIPIO: SANTA CATARINA JUQUILA  
LOCALIDAD: SANTA CATARINA JUQUILA  
OBRA:

CONSTRUCCIÓN DE CUARTO DORMITORIO PARA EL MEJORAMIENTO DE LA VIVIENDA, EN LA LOCALIDAD SANTA CATARINA JUQUILA,  
MUNICIPIO SANTA CATARINA JUQUILA.

No. LICITACION: EO-XX275-2024  
OF. AUTORIZACION: SF/SPIP/DPIP/FISE/1383/2024  
NUM. OBRA: FISE/1383/242102/2024

CATÁLOGO DE CONCEPTOS

Código	Concepto	Unidad	Cantidad	P. Unitario	Importe	%
A	CUARTO DORMITORIO					
A06	HERRERIA					
	SUMINISTRO Y COLOCACIÓN DE VENTANA DE ALUMINIO					
	1.50 X 1.20 M CON MARCO Y CON CRISTAL CLARO DE 3					
VU7-008	MM, SEGÚN PLANOS DE PROYECTO: INCLUYE	PZA	20.00			
	MATERIALES, MANO DE OBRA, EQUIPO, HERRAMIENTA Y					
	TODO LO NECESARIO PARA SU CORRECTA EJECUCIÓN.					
	PUERTA TIPO MULTYPANEL DE LÁMINA LISA DE 0.90 X					
	2.13 M. INCLUYE: CERRADURA ECONÓMICA, MARCOS					
VU5-023	BISAGRAS, CHAPA, MATERIALES, MANO DE OBRA,	PZA	10.00			
	EQUIPO, HERRAMIENTA Y TODO LO NECESARIO PARA SU					
	CORRECTA EJECUCIÓN.					
	<b>TOTAL HERRERIA</b>					
A07	LIMPIEZA					
	LIMPIEZA GRUESA DE LA OBRA PARA ENTREGA INCLUYE:					
I-001	MATERIALES, MANO DE OBRA, EQUIPO Y	M2	287.10			
	HERRAMIENTA.					
	<b>TOTAL LIMPIEZA</b>					
	<b>SUBTOTAL</b>					
	<b>I.V.A. 16.00%</b>					
	<b>TOTAL DEL PRESUPUESTO</b>					

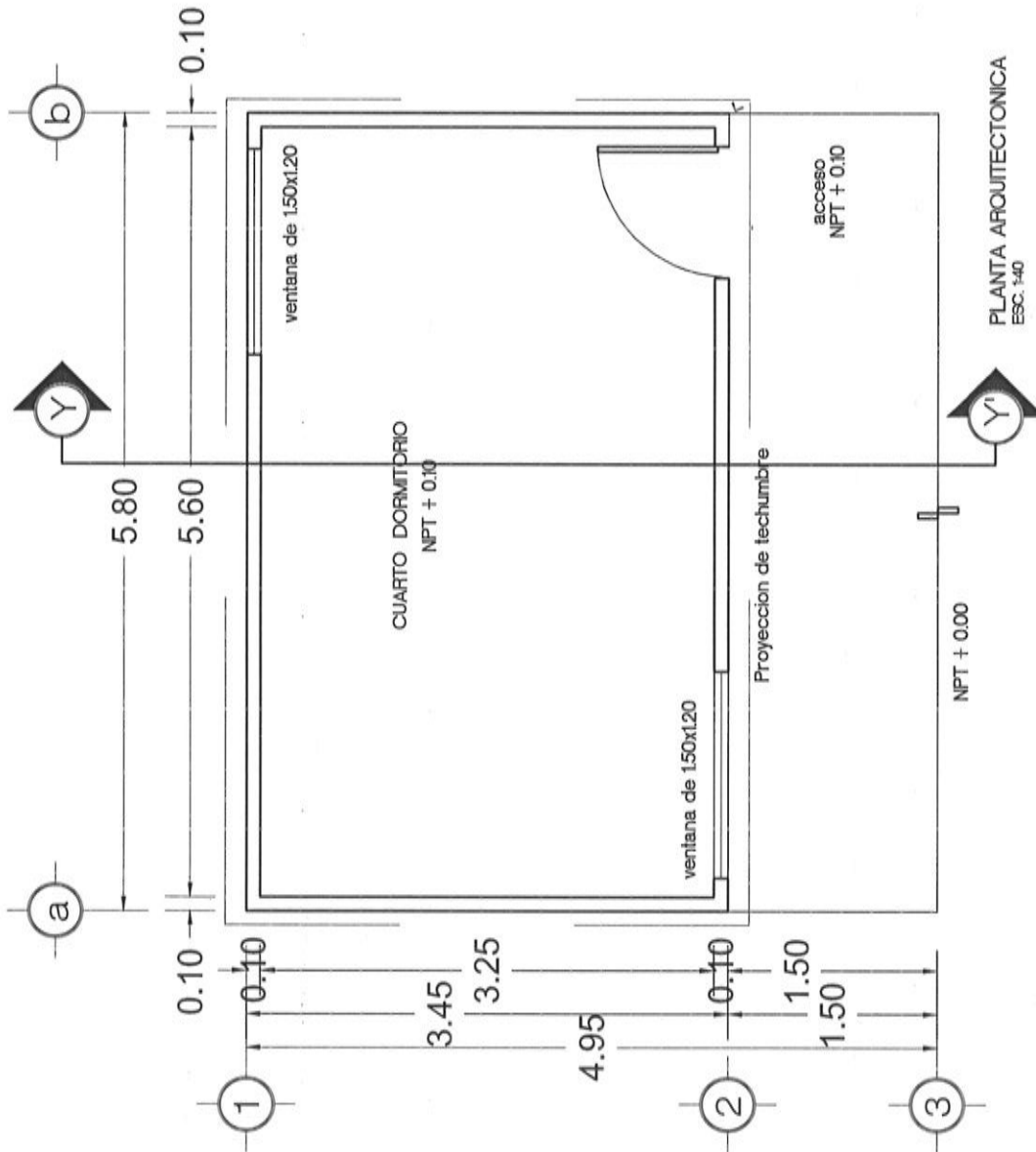





# VIVIENDA BIENESTAR

UN PUEBLO TRANSFORMANDO SU HISTORIA

DIRECTOR GENERAL DE BIENESTAR:

PROF. ENRIQUE M. FERIA RODRIGUEZ

DIRECTOR DE PLANEACIÓN Y PTO:

LIC. EMMANUEL AÑORVE JUSTO.

DPTO. DE INTEGRACIÓN DE EXP. TÉCNICOS:

ARQ. JORGE L. LEYVA OSORIO

DPTO. DE ESTUDIOS Y PROYECTOS:

ARQ. OSCAR E. MENDEZ CRUZ

PROYECTO:

CONSTRUCCIÓN DE CUARTO DORMITORIO  
20.01 M<sup>2</sup> A BASE DE MURO DE LADRILLO  
CERÁMICO Y CUBIERTA DE LÁMINA DE  
FIBROCEMENTO P-7 PARA EL  
MEJORAMIENTO DE LA VIVIENDA.

PROTOTIPO: CD - 20 - E

CERÁMICO - FIBROCEMENTO

TIPO DE PLANO:

PLANTA DE CONJUNTO

MUNICIPIO:

ANEXO "A"

LOCALIDAD:

ANEXO "A"

ESCALA:

LA INDICADA

ACOTACIÓN:

METROS

FECHA:

2024

No. DE OF. DE AUTORIZACIÓN:

ANEXO "A"

No. DE LICITACIÓN:

EO-XXZ75-2024

NÚMERO DE PLANO:

2/16

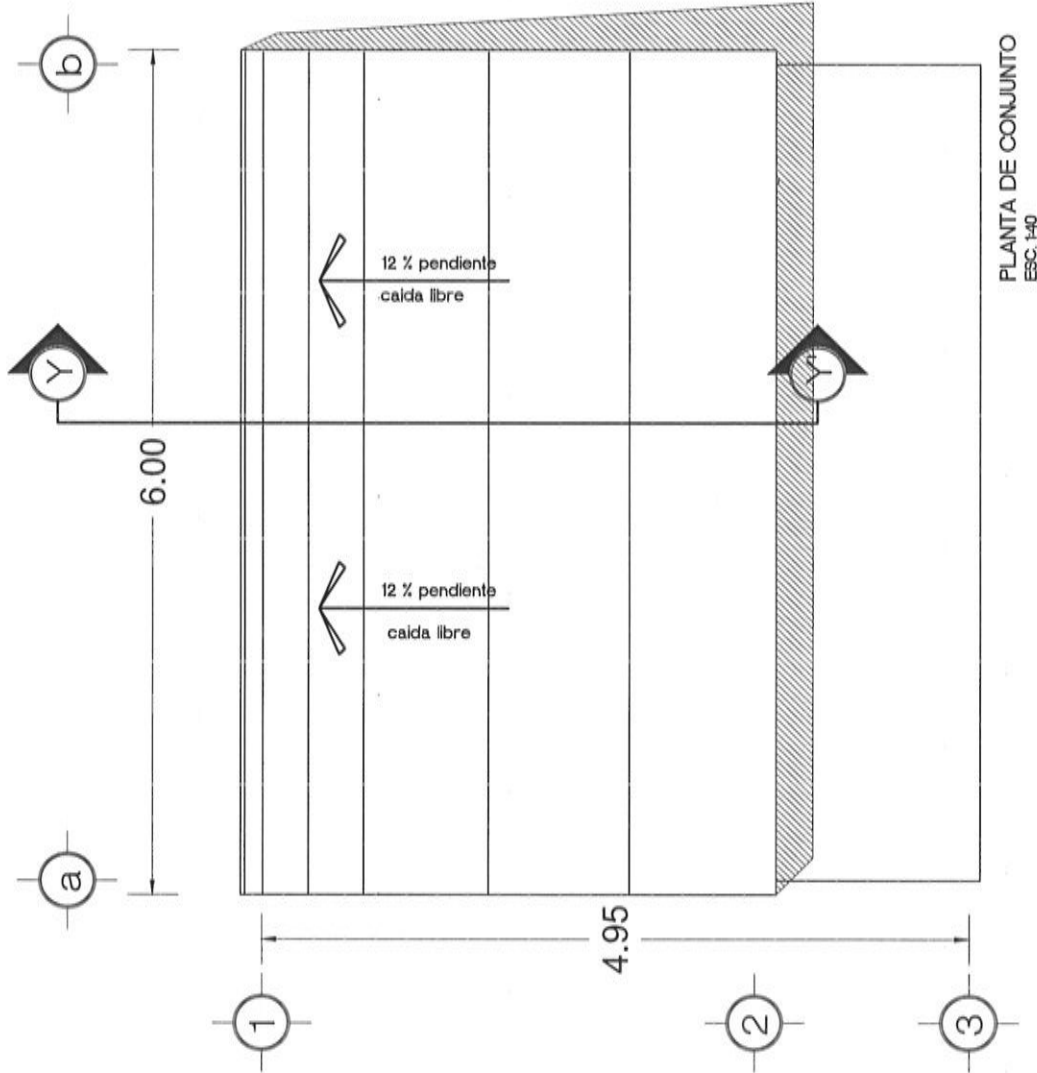



# VIVIENDA BIENESTAR

UN PUEBLO TRANSFORMANDO SU HISTORIA

DIRECTOR GENERAL DE BIENESTAR:

PROF. ENRIQUE M. FERIA RODRIGUEZ

DIRECTOR DE PLANEACIÓN Y FTO:

LIC. EMMANUEL ANORVE JUSTO.

OPTO. DE INTEGRACIÓN DE EXP. TÉCNICOS:

ARQ. JORGE L. LEYVA OSORIO

DPTO. DE ESTUDIOS Y PROYECTOS:

ARQ. OSCAR E. MÉNDEZ CRUZ

PROYECTO:

CONSTRUCCIÓN DE CUARTO DORMITORIO  
ADJUNTO A BASE DE MURO DE LADRILLO  
CERAMICO PARA LA CUBIERTA DE  
FIBROCEMENTO P-7 PARA EL  
MEJORAMIENTO DE LA VIVIENDA.

PROTOTIPO: CD - 20 - E

CERAMICO - FIBROCEMENTO

TPO DE PLANO:

FACHADA PRINCIPAL

MUNICIPIO:

ANEXO "A"

LOCALIDAD:

ANEXO "A"

ESCALA:

LA INDICADA

ACOTACIÓN:

METROS

FECHA:

2024

No. DE OF. DE AUTORIZACIÓN:

ANEXO "A"

No. DE LICITACIÓN:

EO-XX275-2024

NÚMERO DE PLANO:

3/16

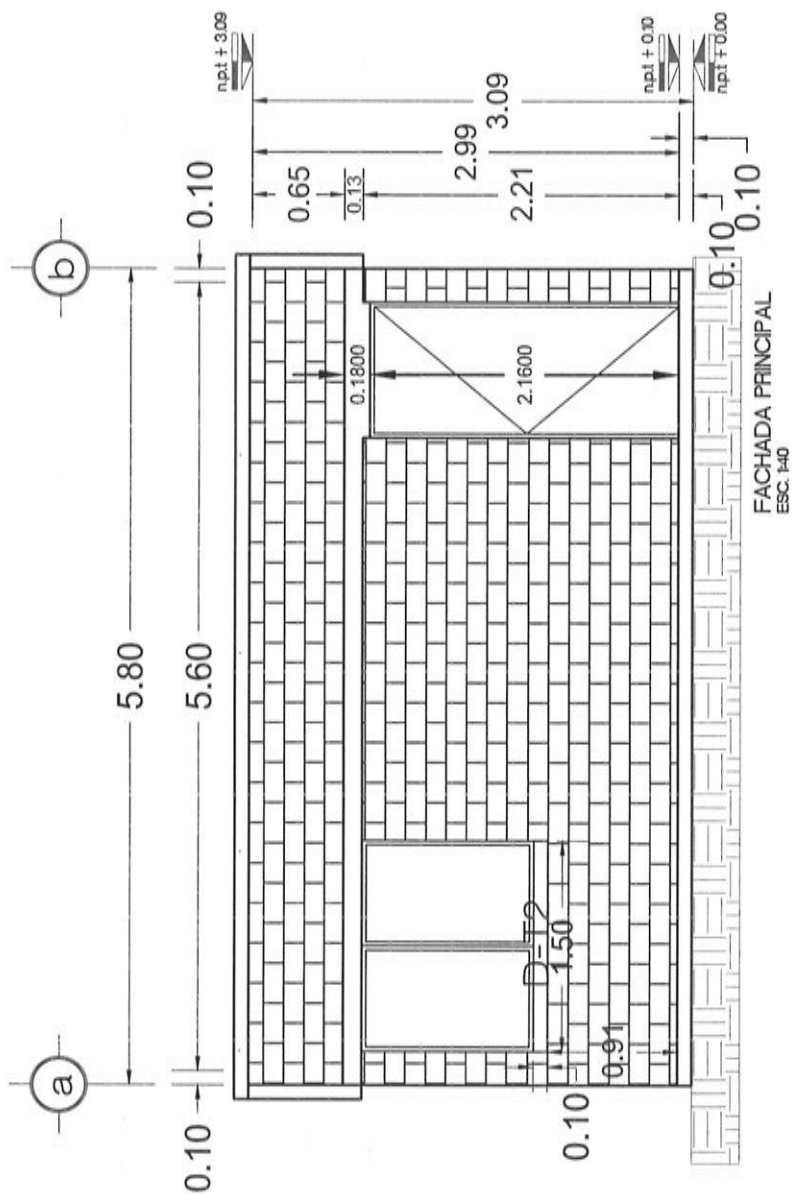



## VIVIENDA BIENESTAR

UN PUEBLO TRANSFORMANDO SU HISTORIA

DIRECTOR GENERAL DE VIVIEN:

PROF. ENRIQUE M. FERIA RODRIGUEZ

DIRECTOR DE PLANEACIÓN Y PTO:

LIC. EMMANUEL ANORVE JUSTO.

DPTO. DE INTEGRACIÓN DE EXP. TÉCNICOS:

ARQ. JORGE L. LEYVA OSORIO

DPTO. DE ESTUDIOS Y PROYECTOS:

ARQ. OSCAR E. MENDEZ CRUZ

PROYECTO:

CONSTRUCCIÓN DE CUARTO DORMITORIO  
AUTILLA DE MURO DE LADRILLO  
CERAMICO Y CEMENTO PARA LA  
FACHADA Y CUBIERTA DE  
FIBROCEMENTO P-7 PARA EL  
MEJORAMIENTO DE LA VIVIENDA.

PROTOTIPO: CD - 20 - E

CERAMICO - FIBROCEMENTO

TIPO DE PLANO:

FACHADA LATERAL

MUNICIPIO:

ANEXO "A"

LOCALIDAD:

ANEXO "A"

ESCALA:

LA INDICADA

ACOTACIÓN:

METROS

FECHA:

2024

No. DE OF. DE AUTORIZACIÓN:

ANEXO "A"

No. DE LICITACIÓN:

EO-XX275-2024

NÚMERO DE PLANO:

4/16

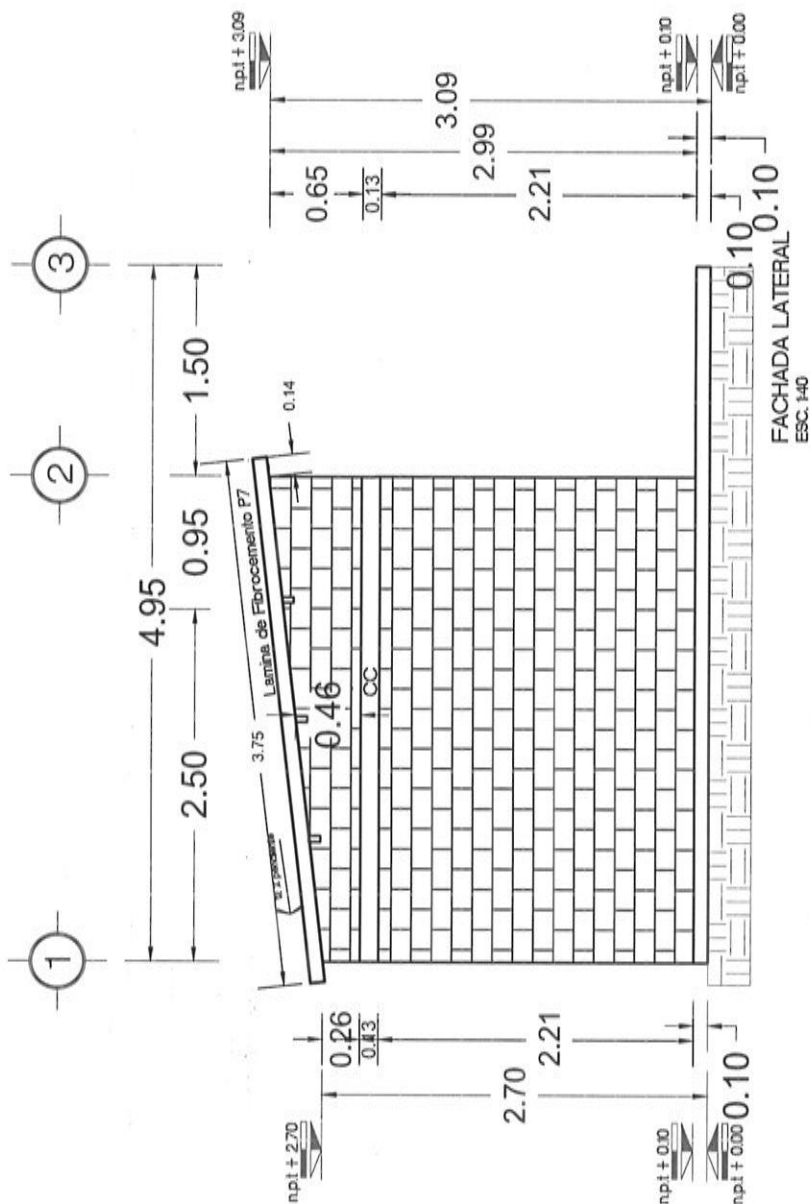

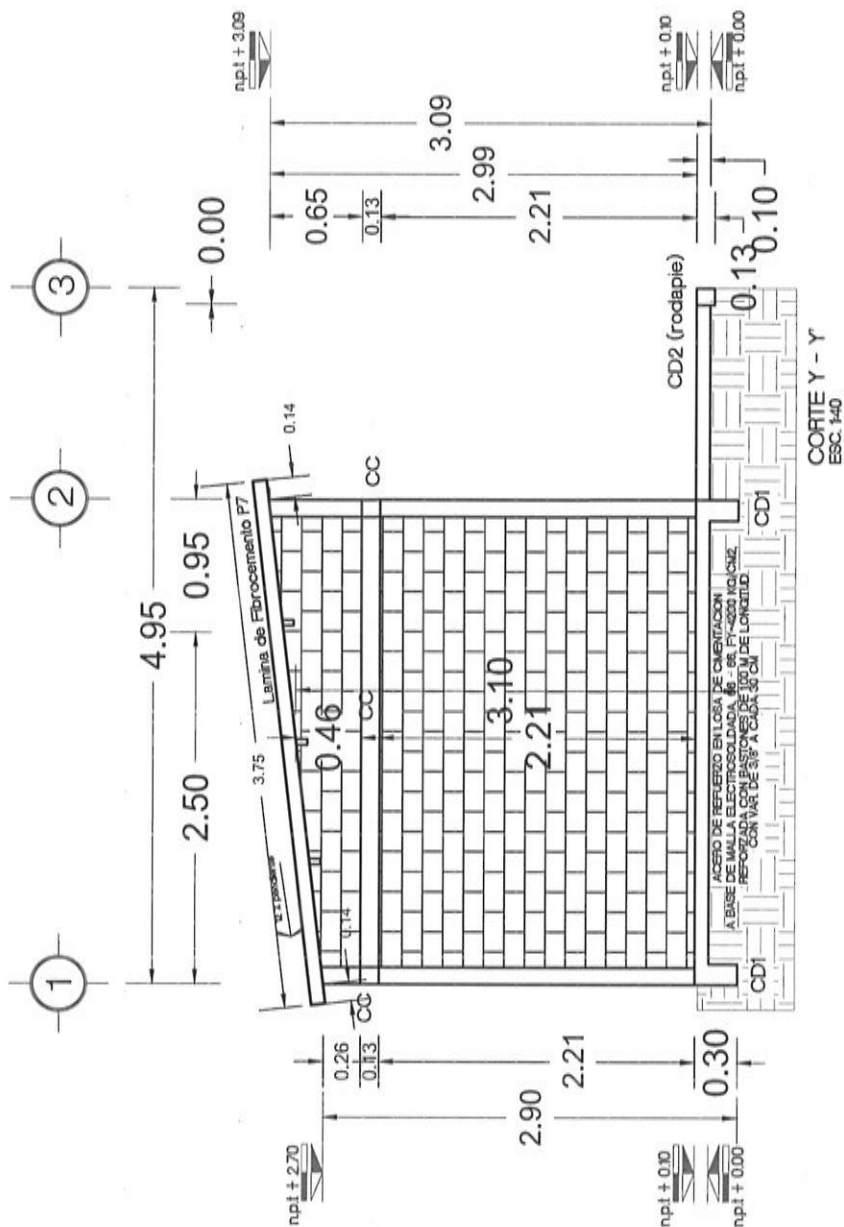

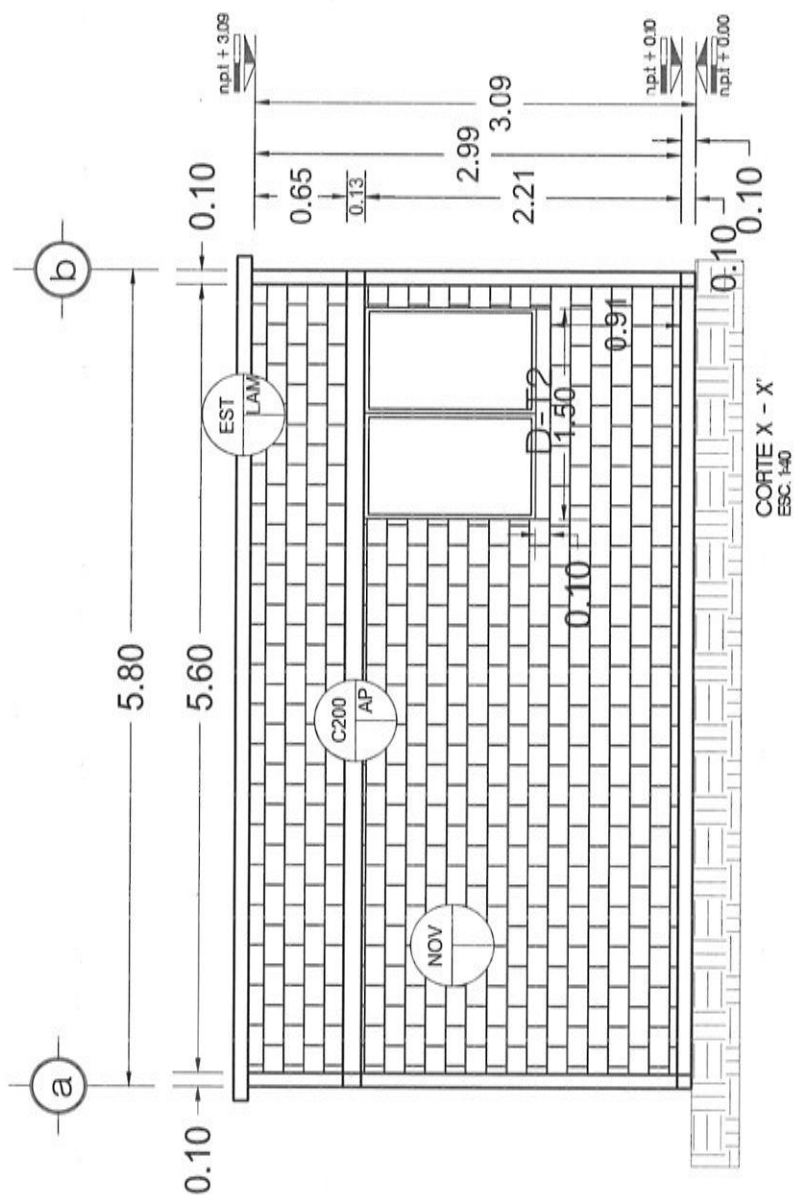



# VIVIENDA BIENESTAR

UN PUEBLO TRANSFORMANDO SU HISTORIA

DIRECTOR GENERAL DE BIENESTAR:

PROF. ENRIQUE M. FERIA RODRIGUEZ

DIRECTOR DE PLANEACIÓN Y PTO:

LIC. EMMANUEL ANORVE JUSTO.

DPTO. DE INTEGRACIÓN DE EXP. TÉCNICOS:

ARQ. JORGE L. LEYVA OSORIO

DPTO. DE ESTUDIOS Y PROYECTOS:

ARQ. OSCAR E. MÉNDEZ CRUZ

PROYECTO:

CONSTRUCCIÓN DE CUARTO DORMITORIO  
20.31 M<sup>2</sup> A BASE DE MURO DE LADRILLO  
CERÁMICO Y CUBIERTA DE LAMINA DE  
FIBROCEMENTO PARA EL  
MEJORAMIENTO DE LA VIVIENDA.

PROTOTIPO: CD - 20 - E

CERÁMICO - FIBROCEMENTO

TIPO DE PLANO:

PLANTA DE CIMENTACIÓN

MUNICIPIO:

ANEXO "A"

LOCALIDAD:

ANEXO "A"

ESCALA:

LA INDICADA

ACOTACIÓN:

METROS

FECHA:

2024

No. DE OF. DE AUTORIZACIÓN:

ANEXO "A"

No. DE LICITACIÓN:

EO-XX275-2024

NÚMERO DE PLANO:

7/16

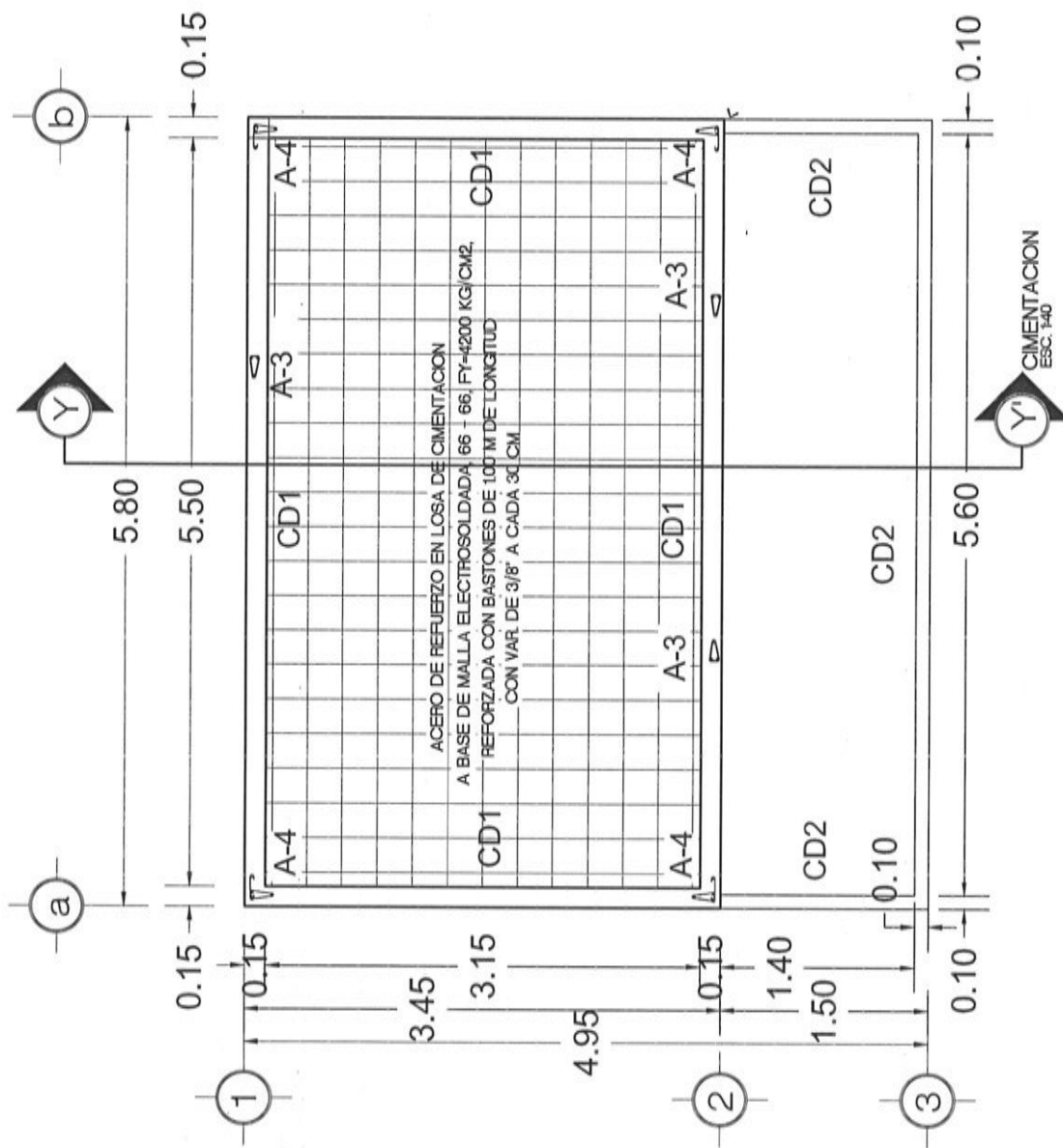



## VIVIENDA BIENESTAR

UN PUEBLO TRANSFORMANDO SU HISTORIA

DIRECTOR GENERAL DE VIVIENDAS:

PROF. ENRIQUE M. FERIA RODRIGUEZ

DIRECTOR DE PLANEACIÓN Y PTTIO:

LIC. EMMANUEL AÑORVE JUSTO.

DPTO. DE INTEGRACIÓN DE EXP. TÉCNICOS:

ARQ. JORGE L. LEYVA OSORIO

DPTO. DE ESTUDIOS Y PROYECTOS:

ARQ. OSCAR E. MENDEZ CRUZ

PROYECTO:

RECONSTRUCCIÓN DE CUARTO DORMITORIO  
20.01 M<sup>2</sup> A BASE DE MURO DE LADRILLO  
CERÁMICO Y CUBIERTA DE LÁMINA DE  
FIBROCEMENTO P-7 PARA EL  
MEJORAMIENTO DE LA VIVIENDA.

PROTOTIPO: CD - 20 - E

CERÁMICO - FIBROCEMENTO

TIPO DE PLANO:

ELECTRICO

MUNICIPIO:

ANEXO "A"

LOCALIDAD:

ANEXO "A"

ESCALA:

LA INDICADA

ACOTACIÓN:

METROS

FECHA:

2024

Nº. DE OF. DE AUTORIZACIÓN:

ANEXO "A"

Nº. DE LICITACIÓN:

EO-XX275-2024

NÚMERO DE PLANO:

8/16

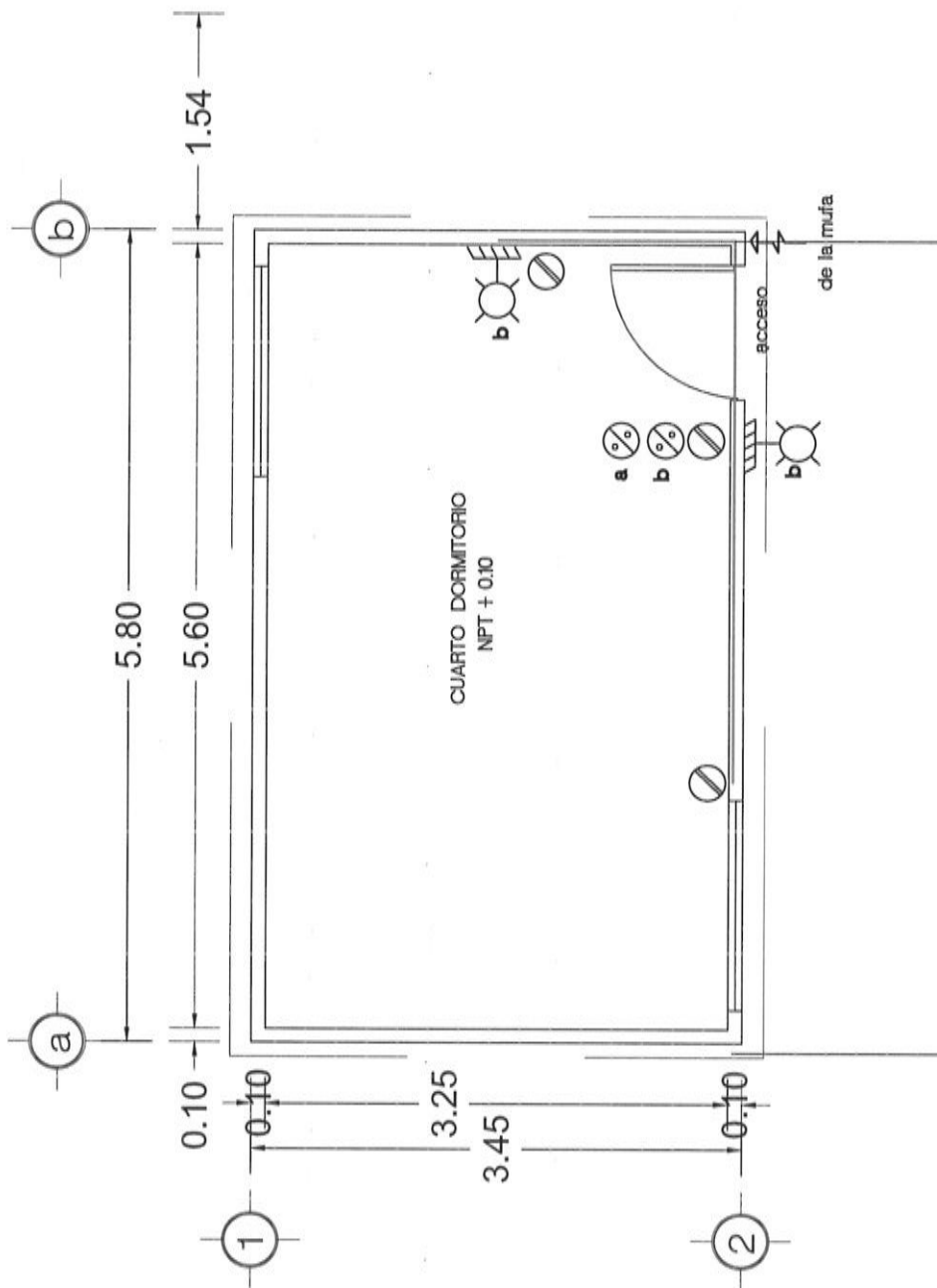

ELECTRICO  
ESC. 1:40

### ESPECIFICACIONES ELECTRICAS

- Se colocaran durante el proceso de elaboración de muros y cerramientos los polidutos, cajas, chالاس.
- Toda la instalación sera oculta en muros y cerramientos a base de manguera tipo poliduto flexible, y chالاس galvanizadas.
- Las salidas arbotantes seran a una altura de 2.20 m, apagadores a 1.20 m, y contactos 1.20.

### SIMBOLOGIA ELECTRICA

Contacto Sencillo

Apagador Sencillo

Arbotante en cadena de cerramiento

Poliduto por cerramiento







## VIVIENDA BIENESTAR

UN PUEBLO TRANSFORMANDO SU HISTORIA

DIRECTOR GENERAL DE VIVIEN:

PROF. ENRIQUE M. FERIA RODRIGUEZ

DIRECTOR DE PLANEACIÓN Y PTO:

LIC. EMMANUEL ANORVE JUSTO.

DPTO. DE INTEGRACIÓN DE EXP. TÉCNICOS:

ARQ. JORGE L. LEYVA OSORIO

DPTO. DE ESTUDIOS Y PROYECTOS:

ARQ. OSCAR E. MÉNDEZ CRUZ

PROYECTO:

CONSTRUCCIÓN DE CUARTO DORMITORIO  
20.01 M<sup>2</sup> A BASE DE MURO DE LADRILLO  
CERÁMICO Y CUBIERTA DE LAMINA DE  
FIBROCEMENTO Y PARA EL  
MEJORAMIENTO DE LA VIVIENDA.

PROTOTIPO: CD - 20 - E

CERÁMICO - FIBROCEMENTO

TIPO DE PLANO:

PLANTA DE ACABADOS

MUNICIPIO:

ANEXO "A"

LOCALIDAD:

ANEXO "A"

ESCALA:

LA INDICADA

ACOTACIÓN:

METROS

FECHA:

2024

No. DE OF. DE AUTORIZACIÓN:

ANEXO "A"

No. DE LICITACIÓN:

EO-XX275-2024

NÚMERO DE PLANO:

9/16

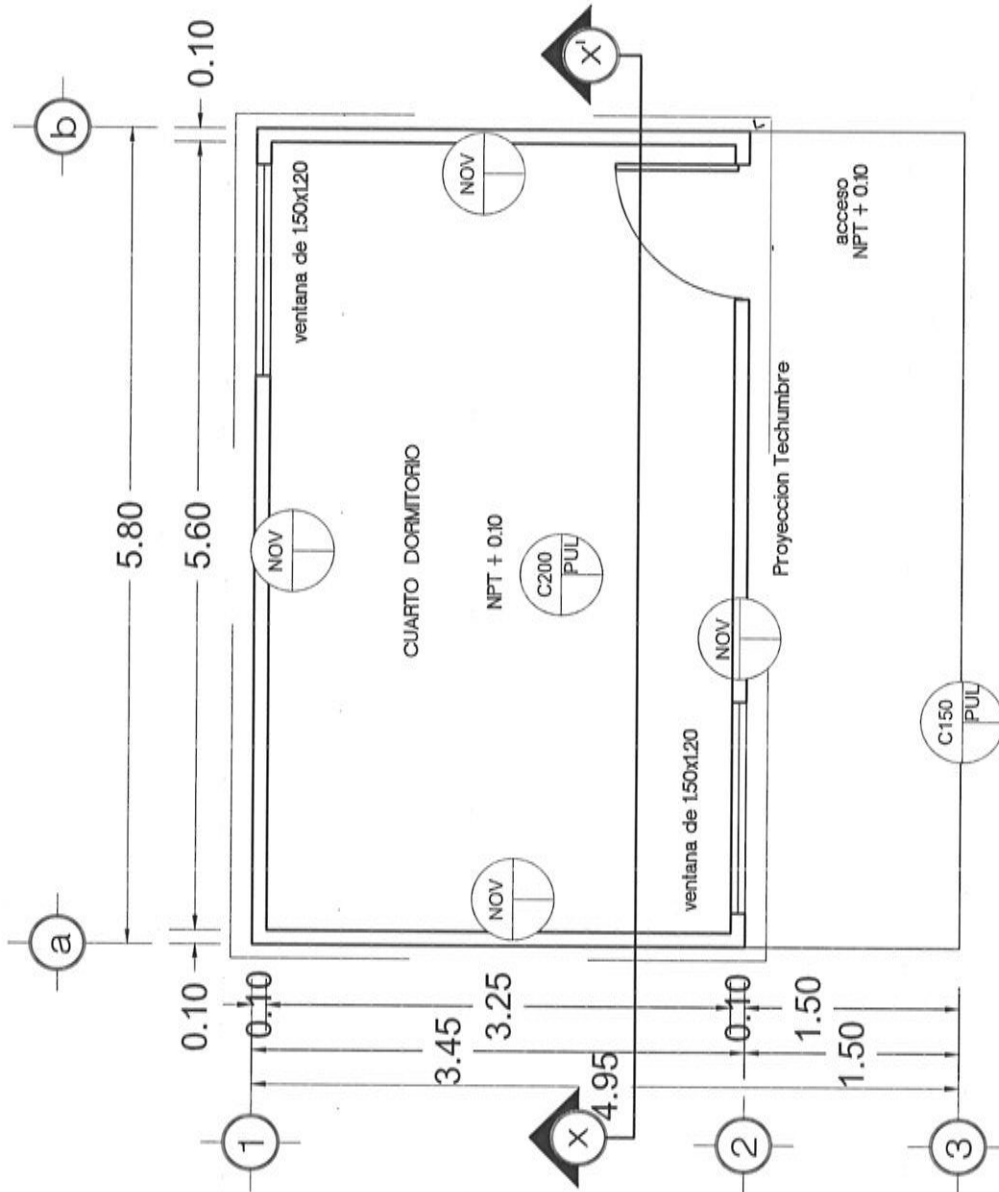

PLANTA ARQUITECTONICA  
ACABADOS  
ESC. 1:40

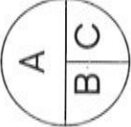
TABLA DE ACABADOS		
SIMBOLOGIA	CLAVE	DESCRIPCION
	A) ACABADOS BASE	
	NOV	Muro de ladrillo perforado 10*12*24 cm, de 12 cm de espesor. (Terminado aparente)
	EST	Estructura de tubular de 3 x 1 1/2" calibre 18, rojo oxidado
	C150	concreto f=150 kg/cm2
	C200	f=200 kg/cm2
C) ACABADOS FINAL		
LAM	Lamina de fibrocemento P7 de 213 x 0.97 cm	
PUL	Concreto pulido	
AP	Concreto Aparente	

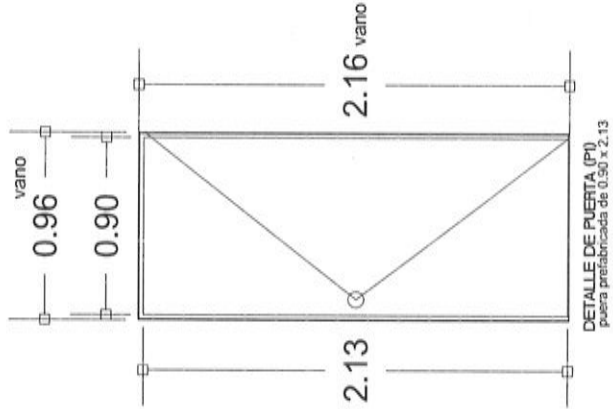
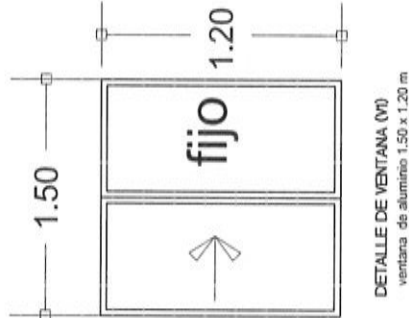

## VIVIENDA BIENESTAR

UN PUEBLO TRANSFORMANDO SU HISTORIA

DIRECTOR GENERAL DE BIENESTAR:  
PROF. ENRIQUE M. FERIA RODRIGUEZ

DIRECTOR DE PLANEACIÓN Y PTO:  
LIC. EMMANUEL AÑORVE JUUSTO.

OPTO. DE INTEGRACIÓN DE EXP. TÉCNICOS:  
ARQ. JORGE L. LEYVA OSORIO

OPTO. DE ESTUDIOS Y PROYECTOS:  
ARQ. OSCAR E. MÉNDEZ CRUZ

PROYECTO:  
CONSTRUCCIÓN DE CUARTO DORMITORIO  
CON UNA BASE DE MURO DE LADRILLO  
CERÁMICO Y CUBIERTA DE LAMINA DE  
FIBROCEMENTO P7 PARA EL  
MEJORAMIENTO DE LA VIVIENDA.

PROTOTIPO: CD - 20 - E  
CERÁMICO - FIBROCEMENTO

TIPO DE PLANO:  
DETALLES-ACABADOS

MUNICIPIO: ANEXO "A"  
LOCALIDAD: ANEXO "A"  
ESCALA: LA INDICADA  
ACOTACIÓN: METROS  
FECHA: 2024  
No. DE OF. DE AUTORIZACIÓN: ANEXO "A"  
No. DE LICITACIÓN: EO-XX275-2024

NÚMERO DE PLANO:  
**10/16**

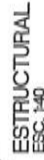



**VIVIENDA  
BIENESTAR**

UN PUEBLO TRANSFORMANDO SU HISTORIA

DIRECTOR GENERAL DE VIVIEN:  
PROF. ENRIQUE M. FERIA RODRIGUEZ

DIRECTOR DE PLANEACIÓN Y PTO:  
LIC. EMMANUEL ANORVE JUSTO.

DPTO. DE INTEGRACIÓN DE EXP. TÉCNICOS:  
ARQ. JORGE L. LEYVA OSORIO

DPTO. DE ESTUDIOS Y PROYECTOS:  
ARQ. OSCAR E. MÉNDEZ CRUZ

PROYECTO:  
CONSTRUCCIÓN DE CUARTO DORMITORIO  
20.11 M2 A BASE DE MURO DE LADRILLO  
CERÁMICO Y CUBIERTA DE LÁMINA DE  
FIBROCEMENTO P-7 PARA EL  
MEJORAMIENTO DE LA VIVIENDA.

PROTOTIPO: CD - 20 - E  
CERÁMICO - FIBROCEMENTO

TIPO DE PLANO:  
PLANTA ESTRUCTURAL  
TECHUMBRE

MUNICIPIO:  
ANEXO "A"  
LOCALIDAD:  
ANEXO "A"  
ESCALA:  
LA INDICADA  
ACOTACIÓN:  
METROS  
FECHA:  
2024  
No. DE OF. DE AUTORIZACIÓN:  
ANEXO "A"  
No. DE LICITACIÓN:  
EO-XX275-2024

NÚMERO DE PLANO:

**12/16**

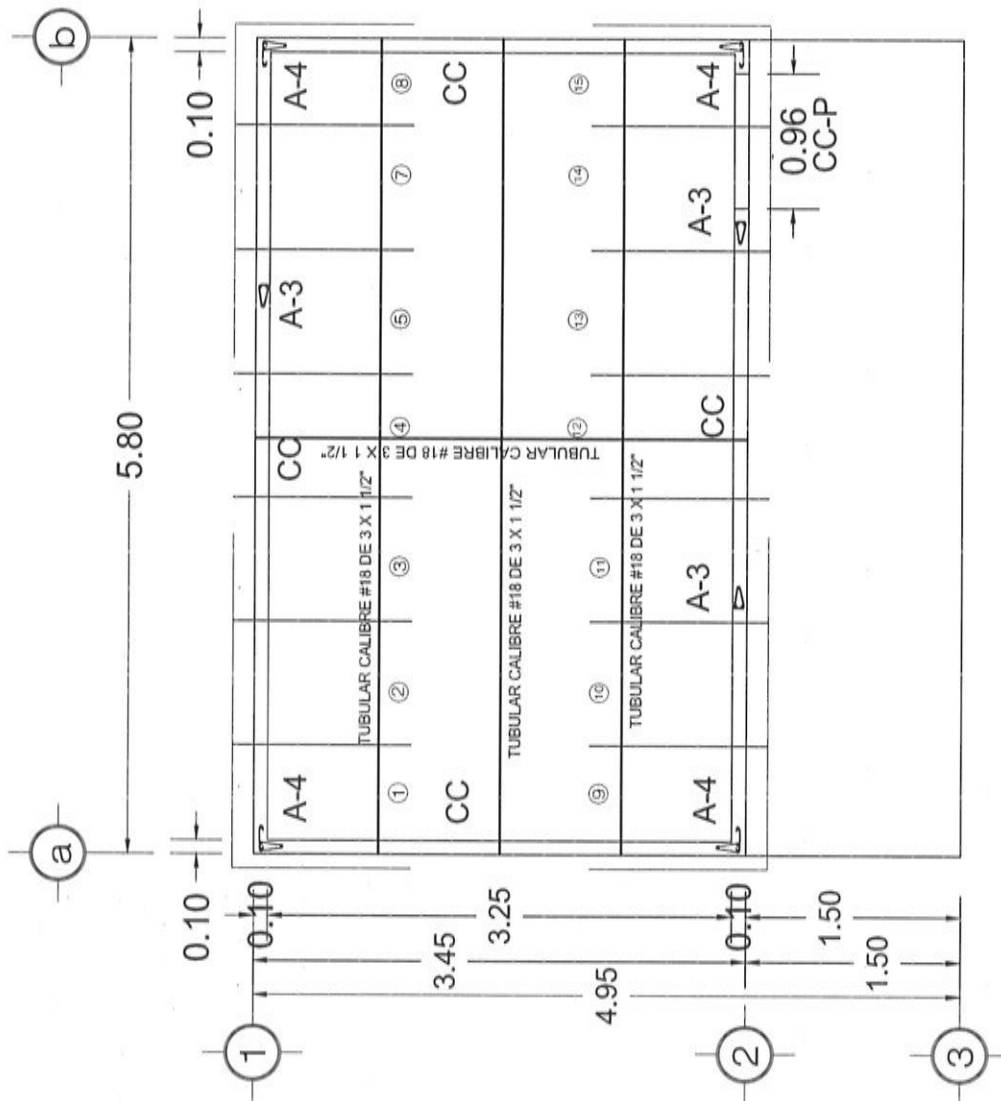

ESTRUCTURAL TECHUMBRE  
ESC. 1/40

SIN ESC.



# REP|ZON

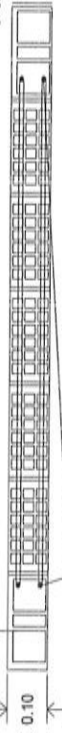

refuerzo de alambros de 1/4"

Varilla de 3/8"

**Poliducto Flexible**  
para instalación eléctrica.

Estribo de 1/4" @ 26cm

Ladrillo vitrificado vintex. (lvv)  
10 x 12 x 24 cm

Contacto Sencillo

Varilla de 3/8"

Estribos de 1/4" x 26 cm

120

Estribos 1/4" @ 26 cm

Ladrillo vitrificado multtex (lvm)  
10 x 12 x 24 cm

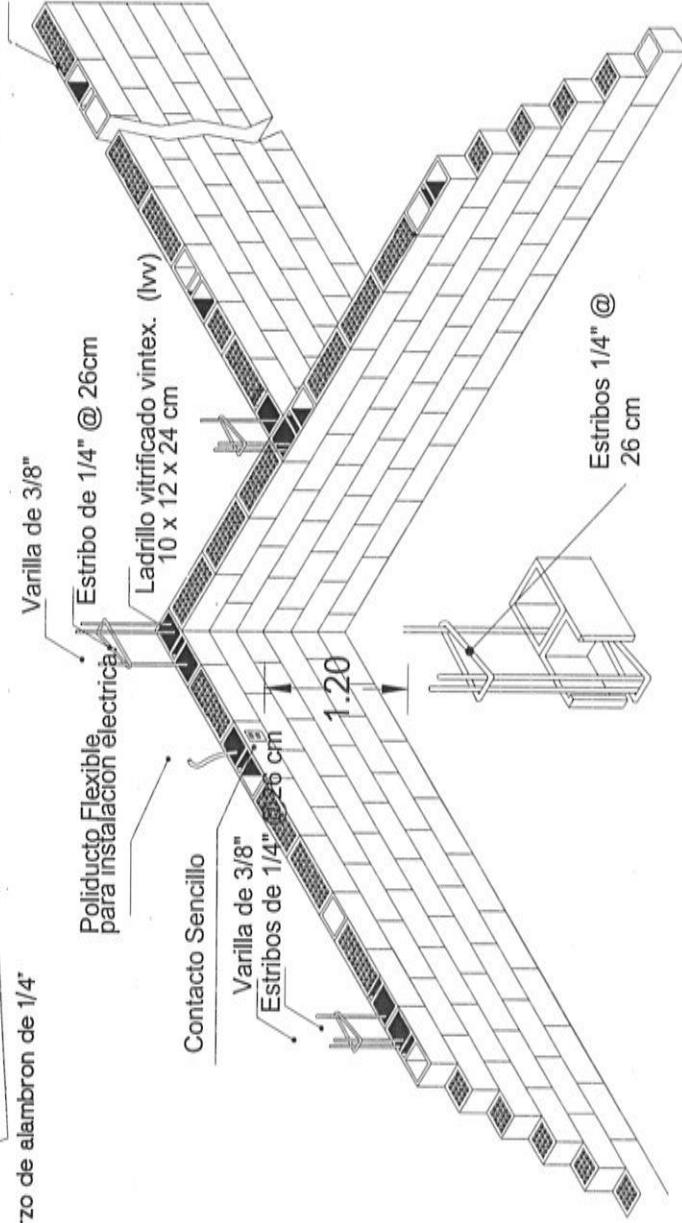

DIRECTOR GENERAL DE VIVIEN:

PROF. ENRIQUE M. FERIA RODRÍGUEZ

**DIRECTOR DE PLANEACIÓN Y PPTO:**

LIC. EMMANUEL AÑORVE JUSTO.

DPTO. DE INTEGRACIÓN DE EXP. TÉCNICOS

ARQ. JORGE L. LEYVA OSORIO

DPTO. DE ESTUDIOS Y PROYECTOS

ARQ. OSCAR E. MÉNDEZ CRUZ

PROYECTO

CONSTRUCCIÓN DE CUARTO DORMITORIO  
20,01 M2 A BASE DE MURO DE LADRILLO  
CERÁMICO Y CUBIERTA DE LÁMINA DE  
FIBROCEMENTO P-7 PARA EL  
MEJORAMIENTO DE LA VIVIENDA.

PROTOTIPO: CD-20-E  
CERÁMICO - FIBROCEMENTO

TIPO DE PLANO:  
DETALLE MURO

MUNICIPAL:

ANEXO "A"

LOCALIDAD:

ANEXO "A"

ESCALA-

LA INDICADA

10074 • J. Neurosci., September 24, 2008 • 28(39):10067–10074

## ACQUAINTANCE METRICS

COMPTON  
ELECTRA-

2021  
FEBRUARY

4202

NO. DE OF. DE  
ANEXO 11

ANEXO A

No. DE LICITACION:

NÚMERO DE PLANO:

13/16



# VIVIENDA BIENESTAR

UN PUEBLO TRANSFORMANDO SU HISTORIA

DIRECTOR GENERAL DE VIVIEN:  
PROF. ENRIQUE M. FERIA RODRIGUEZ

DIRECTOR DE PLANEACIÓN Y PTO:  
LIC. EMMANUEL ANORVE JUSTO.

DPTO. DE INTEGRACIÓN DE EXP. TÉCNICOS:  
ARQ. JORGE L. LEYVA OSORIO

DPTO. DE ESTUDIOS Y PROYECTOS:  
ARQ. OSCAR E. MENDEZ CRUZ

PROYECTO:  
CONSTRUCCIÓN DE CUARTO DORMITORIO  
23.91 M2 A BASE DE MURO DE LADRILLO  
CERÁMICO Y CUBIERTA DE LÁMINA DE  
FIBROCEMENTO P-7 PARA EL  
MEJORAMIENTO DE LA VIVIENDA.

PROTOTIPO: CD - 20 - E  
CERÁMICO - FIBROCEMENTO

TIPO DE PLANO:  
DETALLE CIMENTACIÓN

MUNICIPIO:  
ANEXO "A"  
LOCALIDAD:  
ANEXO "A"  
ESCALA:  
LA INDICADA  
ACOTACIÓN:  
METROS  
FECHA:  
2024  
No. DE OF. DE AUTORIZACIÓN:  
ANEXO "A"  
No. DE LICITACIÓN:  
EO-XX275-2024

NÚMERO DE PLANO:

14/16

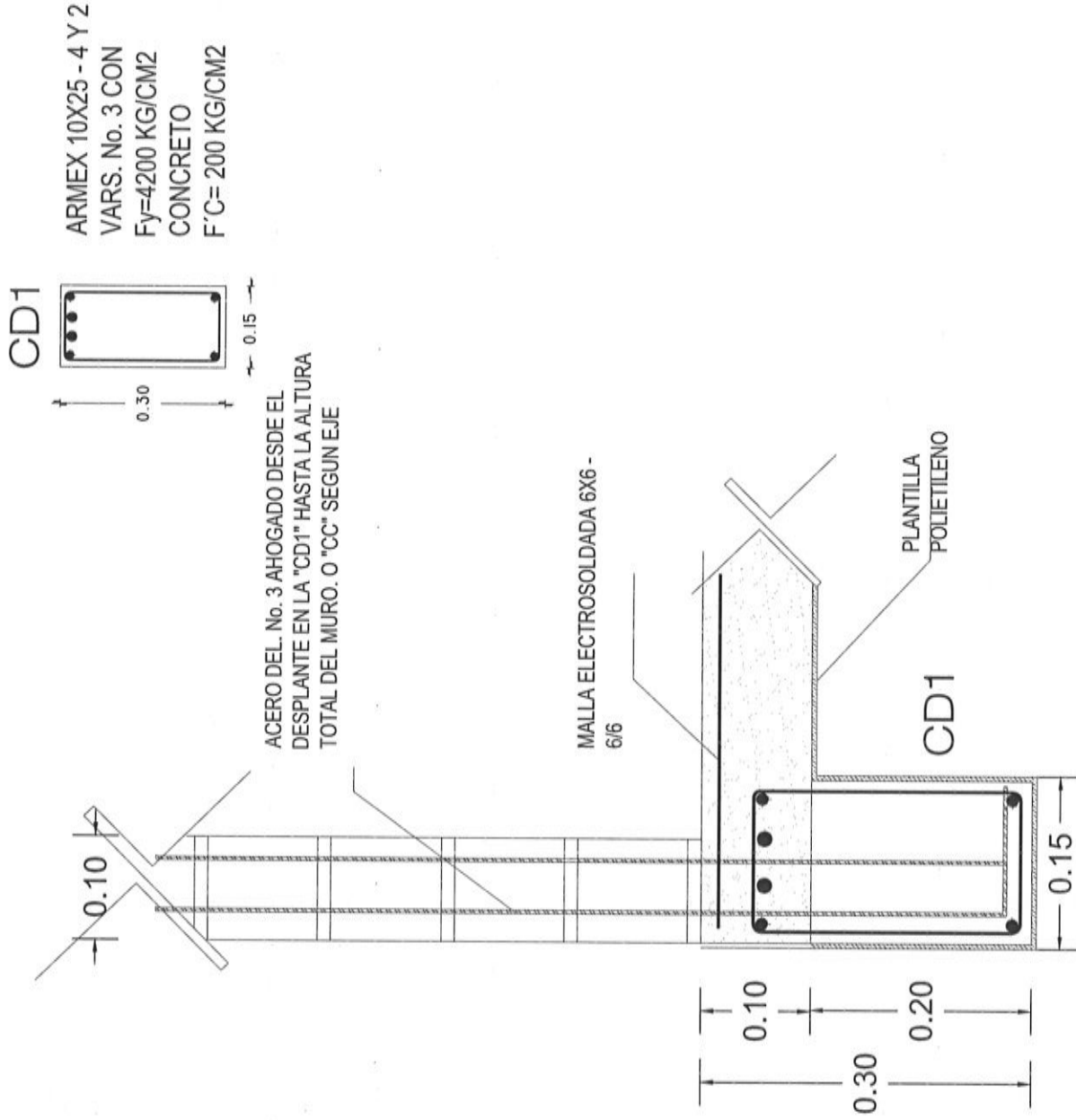

10 cm

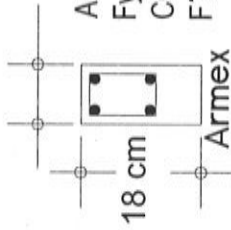

CC-P

ARMEX 8X8 - 4 CON  
Fy= 5000 KG/CM2  
CONCRETO  
F'C= 200 KG/CM2

13 cm

Armex

10 cm

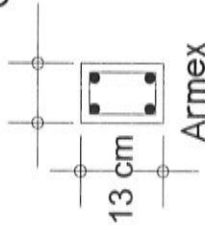

CD2 (rodapie)

ARMEX 8X8 - 4 CON Fy=  
5000 KG/CM2 CONCRETO  
F'C= 200 KG/CM2

13 cm

Armex

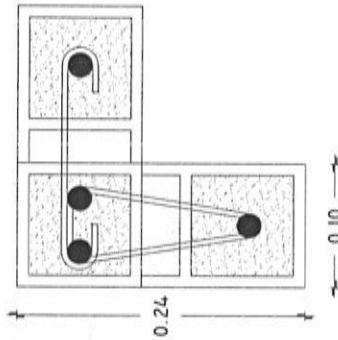

A-4

ARMADO CON 4 VARS. No. 3 EST.  
Y GRAPAS DEL No.2 @ 2 HILADAS.  
CON Fy= 4200 KG/CM2 CON  
RELLENO DE MORTERO "TIPO 1"

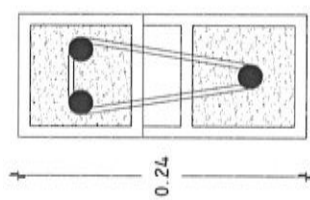

A-3

ARMADO CON 3 VARS. No. 3 EST.  
DEL No.2 @ 2 HILADAS. CON Fy=  
4200 KG/CM2 CON RELLENO DE  
MORTERO "TIPO 1"

10 cm

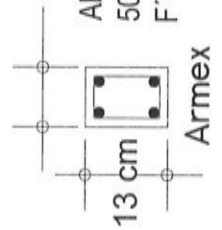

CC

ARMEX 8X8 - 4 CON Fy=  
5000 KG/CM2 CONCRETO  
F'C= 200 KG/CM2

13 cm

Armex

T

TUBULAR DE 3" X 1 1/2" CALIBRE # 18  
PARA SOPORTE DE LAMINA



VIVIENDA  
BIENESTAR

UN PUEBLO TRANSFORMANDO SU HISTORIA

DIRECTOR GENERAL DE VIVIEN:

PROF. ENRIQUE M. FERIA RODRIGUEZ

DIRECTOR DE PLANEACIÓN Y PTO:

LIC. EMMANUEL ANORVE JUSTO.

DPTO. DE INTEGRACIÓN DE EXP. TÉCNICOS:

ARQ. JORGE L. LEYVA OSORIO

DPTO. DE ESTUDIOS Y PROYECTOS:

ARQ. OSCAR E. MÉNDEZ CRUZ

PROYECTO:

CONSTRUCCIÓN DE CUARTO DORMITORIO  
20.01 M2 A BASE DE MURO DE LADRILLO  
CERAMICO Y CEMENTA Y LAMINA DE  
FIBROCEMENTO P-7 PARA EL  
MEJORAMIENTO DE LA VIVIENDA.

PROTOTIPO: CD - 20 - E

CERAMICO - FIBROCEMENTO

TIPO DE PLANO:

DETALLE ESTRUCTURALES

MUNICIPIO:

ANEXO "A"

LOCALIDAD:

ANEXO "A"

ESCALA:

LA INDICADA

ACOTACIÓN:

METROS

FECHA:

2024

No. DE OF. DE AUTORIZACIÓN:

ANEXO "A"

No. DE LICITACIÓN:

EO-XX275-2024

NÚMERO DE PLANO:

15/16



## SISTEMA CONSTRUCTIVO

### Losa de Cimentación.

Después de limpiar y trazar el terreno, se inicia con la excavación para crear la plataforma y consolidar el terreno de las cadenas de desplante y rodapié, y posteriormente con la colocación de una barrera o membrana de polietileno y posterior el Armex CD1 Y CD2, los cuales se realiza el colado de estos con concreto  $f'c = 200 \text{ kg/cm}^2$ , y sobre esta una malla electro soldada 6x6, 6-6 donde se vaciará el concreto  $f'c = 200 \text{ kg/cm}^2$  con espesor de 10 cm para la losa de cimentación y a la par un firme de concreto  $f'c = 150 \text{ kg/cm}^2$  de 8 cm de espesor

### Muros.

La construcción de los muros se realizara con dos tipos de ladrillos estructurales cerámicos con una altura máxima de 3.07 m

Ladrillo multiperforado de (10 x 12 x 24 cm) y ladrillo hueco de (10 x 12 x 24 cm), este último con acero de refuerzo vertical en las esquinas con varilla del número 3 y estribos del número 2 a cada dos hiladas.

El proceso de los muros empieza con la colocación de los dos tipos de ladrillo juntados con mortero Tipo 1, considerando los espacios para vanos de puertas y ventanas, así como los ductos de instalaciones y refuerzos verticales y horizontales.

### Techumbre.

La techumbre es a base de lámina de fibrocemento P7 de 2.13 x 0.97 cm fijada con birlos a una estructura metálica a base de tubular de 3 x 1 1/2" calibre 18.

### Instalación eléctrica.

Dentro de la instalación eléctrica se utilizará manguera tipo Poli - Flex, chالupas galvanizadas, cajas galvanizadas, apagadores y contactos sencillos.

En la instalación eléctrica todos los ductos están insertos en las cadenas de cerramiento y muros; a base de ductos flexibles con guía, y cajas de registro que son colocadas en el proceso de construcción, el cableado es colocado en calibres según corresponda.

### Puertas y Ventas.

La vivienda cuenta con puertas prefabricadas de 0.90x2.13 m con cerradura, y ventanas de aluminio de 1.50x1.20 m y cristal de 3mm.



**VIVIENDA  
BIENESTAR**

UN PUEBLO TRANSFORMANDO SU HISTORIA

DIRECTOR GENERAL DE VIVIEN:

PROF. ENRIQUE M. FERIA RODRIGUEZ

DIRECTOR DE PLANEACIÓN Y PTO:

LIC. EMMANUEL ANORVE JUUSTO.

OPTO. DE INTEGRACIÓN DE EXP. TÉCNICOS:

ARQ. JORGE L. LEYVA OSORIO

DPTO. DE ESTUDIOS Y PROYECTOS:

ARQ. OSCAR E. MENDEZ CRUZ

PROYECTO:

CONSTRUCCIÓN DE CUARTO DORMITORIO  
20.01 M2 A BASE DE MURO DE LADRILLO  
CERÁMICO Y CUBIERTA DE LÁMINA DE  
FIBROCEMENTO Y PARA EL  
MEDICAMENTO DE LA VIVIENDA.

PROTOTIPO: CD - 20 - E

CERÁMICO - FIBROCEMENTO

TIPO DE PLANO:

ESPECIFICACIONES

MUNICIPIO:

ANEXO "A"

LOCALIDAD:

ANEXO "A"

ESCALA:

LA INDICADA

ACOTACIÓN:

METROS

FECHA:

2024

Nº DE OF. DE AUTORIZACIÓN:

ANEXO "A"

Nº DE LICITACIÓN:

EO-XX275-2024

NÚMERO DE PLANO:

**16/16**



GOBIERNO DEL ESTADO DE OAXACA  
VIVIENDA BIENESTAR  
DIRECCIÓN DE PLANEACIÓN Y PRESUPUESTO  
DEPARTAMENTO DE INTEGRACIÓN DE EXPEDIENTES TÉCNICOS



**Gobierno del Estado**

## ANEXO "A"

No.	MUNICIPIO	LOCALIDAD	No. DE OFICIO DE AUTORIZACION	NUM. OBRA	METAS (ACCIONES)	TIPO DE ACCIÓN	No. DE LICITACION
1	SANTA CATARINA JUQUILA	SANTA CATARINA JUQUILA	SF/SP/DP/PI/FISE/1383/2024	FISE/1383/242102/2024	10		
2	SANTA CATARINA JUQUILA	CINCO NEGRITOS	SF/SP/DP/PI/FISE/1383/2024	FISE/1383/242103/2024	10		
3	SANTA CATARINA JUQUILA	JUNTA DE LOS RÍOS	SF/SP/DP/PI/FISE/1383/2024	FISE/1383/242104/2024	10		
4	VILLA DE TUTUTEPEC	EL ZAPOTALITO	SF/SP/DP/PI/FISE/1384/2024	FISE/1384/242105/2024	10	CUARTO DORMITORIO	EO-XXZ75-2024
5	VILLA DE TUTUTEPEC	RÍO GRANDE O PIEDRA PARADA	SF/SP/DP/PI/FISE/1384/2024	FISE/1384/242106/2024	15		
6	SANTOS REYES NOPALA	CERRO DE AIRE	SF/SP/DP/PI/FISE/1456/2024	FISE/1456/242574/2024	10		
					65.00		

Medidas de 1.22 x 2.44 m.

Los colores se verificarán en el Departamento de Supervisión y Seguimiento de Obras



**BIENESTAR**  
SECRETARÍA DE BIENESTAR,  
TEQUILÓ Y INCLUSIÓN



El Gobierno del Estado de Oaxaca Construye

Obra:

Ubicación:

Inversión:

Población beneficiada:

Programa (estatal ó federal):

"Este Programa es público, ajeno a cualquier partido político. Queda prohibido el uso para fines distintos a los establecidos en el programa." - Esta obra fue realizada con recursos públicos federales





GOBIERNO DEL ESTADO DE OAXACA  
VIVIENDA BIENESTAR



NOMBRE DE LA OBRA:

BENEFICIARIO:

LOCALIDAD:

MUNICIPIO:

FUENTE:

"ESTA VIVIENDA FUE MEJORADA CON RECURSOS FEDERALES DEL FAIS DEL EJERCICIO FISCAL VIGENTE"

INICIANDO EL DÍA  
Y SE CONCLUYÓ EL DÍA

DEL MES DE  
DEL MES DE

DEL AÑO 2024  
DEL AÑO 2024