

VIVIENDA BIENESTAR



VIVIENDA  
BIENESTAR

REGIÓN: ISTMO  
MUNICIPIO: SAN PEDRO HUILOTEPEC  
LOCALIDAD: SAN PEDRO HUILOTEPEC  
OBRA: CONSTRUCCIÓN DE PISO FIRME PARA EL MEJORAMIENTO DE LA VIVIENDA, EN LA LOCALIDAD SAN PEDRO HUILOTEPEC, MUNICIPIO SAN PEDRO HUILOTEPEC.  
No. LICITACIÓN: EO-XX212-2024  
OF. SF/SPIP/DPIP/FISE/1236/2024  
AUTORIZACIÓN:  
NÚM. OBRA: FISE/1236/241924/2024

CATÁLOGO DE CONCEPTOS

Código	Concepto	Unidad	Cantidad	P. Unitario	Importe	%
<b>PISO FIRME 24 M2</b>						
<b>A</b>	<b>PRELIMINARES</b>					
A01	LIMPIEZA Y TRAZO PARA ESTABLECER EJES DE REFERENCIA, BANCOS DE NIVEL, INCLUYE: MATERIALES, MANO DE OBRA, EQUIPO, HERRAMIENTA Y TODO LO NECESARIO PARA SU CORRECTA EJECUCIÓN.	M2	1,080.00			
A02	EXCAVACIÓN DE TERRENO EN CAJA DE 8 CMS. DE PROFUNDIDAD, NIVELACIÓN MANUAL, Y AFINE DE LA SUPERFICIE, INCLUYE: ACARREO EN CARRETILLA O BOTE ALCOHOLERO FUERA DE LA OBRA, MATERIAL, MANO DE OBRA, EQUIPO, HERRAMIENTA Y TODO LO NECESARIO PARA SU CORRECTA EJECUCIÓN.	M3	86.40			
A03	COMPACTADO DEL TERRENO NATURAL CON PISÓN METÁLICO DE 20 LBS. DE MANO, INCLUYE: NIVELACIÓN CON MATERIAL SELECCIONADO Y CRIBADO PRODUCTO DE LA MISMA EXCAVACIÓN EN CASO DE SER NECESARIO, AGUA PARA LA COMPACTACIÓN Y TRASPALO FUERA DE LA OBRA, MATERIAL, MANO DE OBRA, EQUIPO, HERRAMIENTA Y TODO LO NECESARIO PARA SU CORRECTA EJECUCIÓN.	M2	1,080.00			
<b>SUBTOTAL PRELIMINARES</b>						
<b>B</b>	<b>PISO FIRME</b>					
B01	CONSTRUCCIÓN DE PISO FIRME DE CONCRETO HIDRÁULICO HECHO EN OBRA, DE RESISTENCIA F'C=150 KG/CM² DE 8 CM DE ESPESOR, REFORZADO CON MALLA ELECTROSOLDADA 6X6-10/10, ACABADO PULIDO CON LLANA METÁLICA, INCLUYE: ARENA LIMPIA, GRAVA DE LA REGIÓN T.M.A. 3/4, CIMBRADO Y DESCIMBRADO, COLADO Y CURADO, ASÍ COMO EL ACARREO DE LOS MATERIALES HASTA EL LUGAR DE LA EJECUCIÓN DE LA OBRA, HERRAMIENTA MENOR, MAQUINARIA Y EQUIPO, MANO DE OBRA, ACARREO DE SOBANTES A TIRO LIBRE FUERA DE LA OBRA, CONSIDERAR PRUEBAS DE LABORATORIO SEGÚN LA CONSIDERACIÓN DE LAS FRECUENCIAS MÍNIMAS DE MUESTREO SEGÚN LA NORMA N-CMT-2-02-005 Y TODO LO NECESARIO PARA SU CORRECTA EJECUCIÓN.	M2	1,080.00			
<b>SUBTOTAL PISO FIRME</b>						
<b>SUBTOTAL</b>						
<b>I.V.A. 16.00%</b>						
<b>TOTAL DEL PRESUPUESTO</b>						

VIVIENDA BIENESTAR



VIVIENDA  
BIENESTAR

REGIÓN: SIERRA DE JUÁREZ  
MUNICIPIO: SAN MIGUEL ALOÁPAM  
LOCALIDAD: SAN ISIDRO ALOÁPAM  
OBRA: CONSTRUCCIÓN DE PISO FIRME PARA EL MEJORAMIENTO DE LA VIVIENDA, EN LA LOCALIDAD SAN ISIDRO ALOÁPAM, MUNICIPIO SAN MIGUEL ALOÁPAM.  
No. LICITACIÓN: EO-XX212-2024  
OF. SF/SPIP/DPIP/FISE/1238/2024  
AUTORIZACIÓN:  
NÚM. OBRA: FISE/1238/241926/2024

CATÁLOGO DE CONCEPTOS

Código	Concepto	Unidad	Cantidad	P. Unitario	Importe	%
<b>PISO FIRME 24 M2</b>						
<b>A</b>	<b>PRELIMINARES</b>					
A01	LIMPIEZA Y TRAZO PARA ESTABLECER EJES DE REFERENCIA, BANCOS DE NIVEL, INCLUYE: MATERIALES, MANO DE OBRA, EQUIPO, HERRAMIENTA Y TODO LO NECESARIO PARA SU CORRECTA EJECUCIÓN.	M2	1,200.00			
A02	EXCAVACIÓN DE TERRENO EN CAJA DE 8 CMS. DE PROFUNDIDAD, NIVELACIÓN MANUAL, Y AFINE DE LA SUPERFICIE, INCLUYE: ACARREO EN CARRETILLA O BOTE ALCOHOLERO FUERA DE LA OBRA, MATERIAL, MANO DE OBRA, EQUIPO, HERRAMIENTA Y TODO LO NECESARIO PARA SU CORRECTA EJECUCIÓN.	M3	96.00			
A03	COMPACTADO DEL TERRENO NATURAL CON PISÓN METÁLICO DE 20 LBS. DE MANO, INCLUYE: NIVELACIÓN CON MATERIAL SELECCIONADO Y CRIBADO PRODUCTO DE LA MISMA EXCAVACIÓN EN CASO DE SER NECESARIO, AGUA PARA LA COMPACTACIÓN Y TRASPALO FUERA DE LA OBRA, MATERIAL, MANO DE OBRA, EQUIPO, HERRAMIENTA Y TODO LO NECESARIO PARA SU CORRECTA EJECUCIÓN.	M2	1,200.00			
<b>SUBTOTAL PRELIMINARES</b>						
<b>B</b>	<b>PISO FIRME</b>					
B01	CONSTRUCCIÓN DE PISO FIRME DE CONCRETO HIDRÁULICO HECHO EN OBRA, DE RESISTENCIA F'C=150 KG/CM <sup>2</sup> DE 8 CM DE ESPESOR, REFORZADO CON MALLA ELECTROSOLDADA 6X6-10/10, ACABADO PULIDO CON LLANA METÁLICA, INCLUYE: ARENA LIMPIA, GRAVA DE LA REGIÓN T.M.A. 3/4, CIMBRADO Y DESCIMBRADO, COLADO Y CURADO, ASÍ COMO EL ACARREO DE LOS MATERIALES HASTA EL LUGAR DE LA EJECUCIÓN DE LA OBRA, HERRAMIENTA MENOR, MAQUINARIA Y EQUIPO, MANO DE OBRA, ACARREO DE SOBRESANTES A TIRO LIBRE FUERA DE LA OBRA, CONSIDERAR PRUEBAS DE LABORATORIO SEGÚN LA CONSIDERACIÓN DE LAS FRECUENCIAS MÍNIMAS DE MUESTREO SEGÚN LA NORMA N-CMT-2-02-005 Y TODO LO NECESARIO PARA SU CORRECTA EJECUCIÓN.	M2	1,200.00			
<b>SUBTOTAL PISO FIRME</b>						
<b>SUBTOTAL</b>						
<b>I.V.A. 16.00%</b>						
<b>TOTAL DEL PRESUPUESTO</b>						



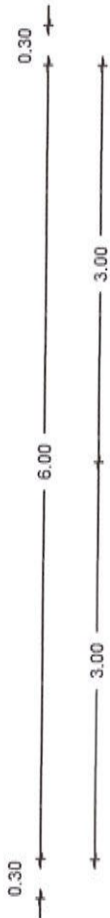

0.30

3.00

3.00

0.30

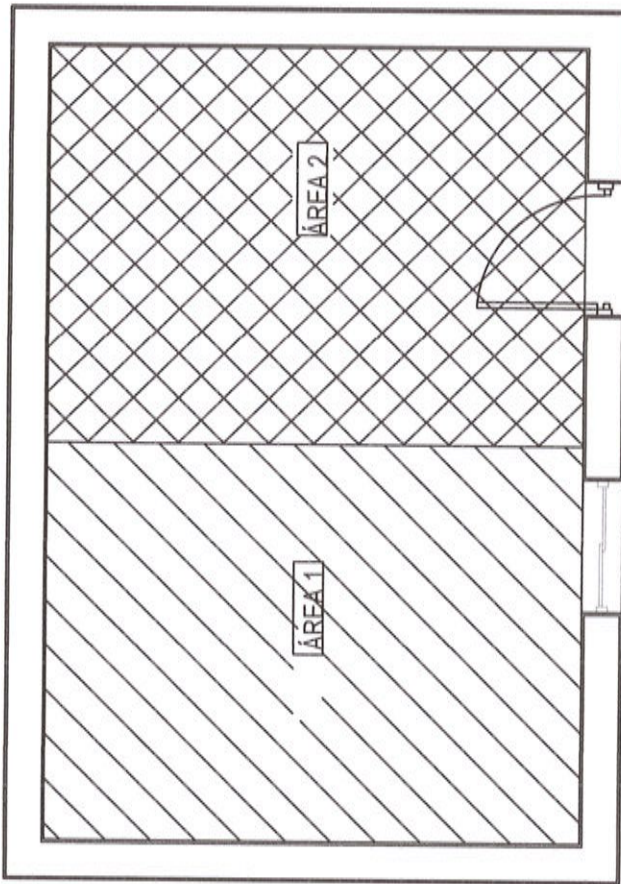

ÁREA 1

ÁREA 2



0.30

## PLANTA TIPO

ESC. S/E

MALLA ELECTROSOLDADA 6X6 - 10/10



CONCRETO F'C=150 KG/CM2

NOTA: LAS MEDIDAS DE PISO FIRME VARIAN DEPENDIENDO DE LAS NECESIDADES DEL SITIO DONDE SE IMPLEMENTARA.



**VIVIENDA BIENESTAR**

UN PUEBLO TRANSFORMANDO SU HISTORIA

DIRECTOR GENERAL DE VIVIENDA:  
PROF. ENRIQUE M. FERIA RODRIGUEZ

DIRECTOR DE PLANEACIÓN Y PTTO.:  
LIC. EMMANUEL AÑORVE JUSTO

DPTO. DE INTEGRACIÓN DE EXP. TÉCNICO:  
ARQ. JORGE L. LEYVA OSORIO

DPTO. DE ESTUDIOS Y PROYECTOS:  
ARQ. OSCAR E. MÉNDEZ CRUZ

PROYECTO:  
CONSTRUCCIÓN DE PISO FIRME DE 24 M2.  
PARA EL MEJORAMIENTO DE LA VIVIENDA,

PROTOTIPO: PF-1

TIPO DE PLANO:  
PLANTA ARQUITECTÓNICA

MUNICIPIO: ANEXO "A"  
LOCALIDAD: ANEXO "A"  
ESCALA: LA INDICADA  
ACOTACIÓN: METROS  
FECHA: 2024  
No. DE OF. DE AUTORIZACIÓN: ANEXO "A"  
No. DE LICITACIÓN: EO-X0212-2024

NÚMERO DE PLANO:

1/2

## ESPECIFICACIONES GENERALES

- Piso firme de concreto hidráulico hecho en obra, de resistencia  $f'c=150 \text{ kg/cm}^2$  de 8 cm de espesor, acabado pulido con llana metálica.
- El piso sera reforzado con malla electrosoldada 6x6 - 10/10.
- El piso firme de la vivienda se seccionará en áreas de hasta 12 m2 para evitar agrietamientos y fisuras provocados por cambios de temperatura.
- Prueba de revenimiento y ensaye de especímenes de concreto a la compresión simple por cada 30 m<sup>3</sup> de concreto.

### RESISTENCIA DEL CONCRETO DEL PISO FIRME

- La resistencia del concreto hidráulico que se utilice para construir el piso firme de las viviendas habitadas debe tener una resistencia a la compresión simple obtenida de pruebas en el laboratorio a los 28 días, de  $f'c=150 \text{ kg/cm}^2$ , la resistencia de los ensayes de especímenes a los 7 días debe ser igual o mayor al 70%, mientras que los de 14 días deberán ser iguales o mayores al 84%. En caso contrario se deberá sustituir los pisos firmes ejecutados con el concreto ensayado. Los revenimientos no podrán ser menores a 8 centímetros ni mayores a 10 centímetros.

### CEMENTO.

Sólo se utilizará cemento portland compuesto CPC 30R, de cualquier marca existente en el mercado que reúna las características de la norma mexicana NMX-C-414-ONNCE-2010.

### ARENA

- Se utilizará arena de banco, la que debe de estar libre de contaminantes como arcilla, limo, materia orgánica, madera, plástico, etc., que cumpla con la norma nmx-c-111-2004, el tamaño máximo debe de ser menor a 10 milímetros (3/8" de pulgada).

### GRAVA

- Deberá utilizarse grava de banco triturada, cribada, de la región con un tamaño máximo de agregado (t.m.a.) De 19 mm (¾ de pulgada, libre de impurezas como arcilla, limo, materia orgánica, madera, plástico, etc., que cumpla con la norma nmx-c-111-2004.

### AGUA

- Debe ser apta para el consumo humano, libre de ácidos, alcalis, grasas y materia orgánica.

### ESPESOR.

- El espesor de piso firme será de 8 cm (ocho centímetros), con una tolerancia de +2 cm. (más dos centímetros)



**VIVIENDA  
BIENESTAR**

UN PUEBLO TRANSFORMANDO SU HISTORIA

DIRECTOR GENERAL DE BIEN-  
ESTAR:  
PROF. ENRIQUE M. FERIA RODRIGUEZ

DIRECTOR DE PLANEACIÓN Y PTTO.:  
LIC. EMMANUEL AÑORVE JUSTO

DPTO. DE INTEGRACIÓN DE EXP. TÉCNICOS:  
ARQ. JORGE L. LEYVA OSORIO

DPTO. DE ESTUDIOS Y PROYECTOS:  
ARQ. OSCAR E. MENEZ CRUZ  
PROYECTO:

CONSTRUCCIÓN DE PISO FIRME DE 24 M2  
PARA EL MEJORAMIENTO DE LA VIVIENDA.

PROTOTIPO: PF-1

TIPO DE PLANO:  
ESPECIFICACIONES

MUNICIPIO:  
ANEJO "A"  
LOCALIDAD:  
ANEJO "A"  
ESCALA:  
LA INDICADA  
ACOTACIÓN:  
METROS:  
FECHA:  
2024  
Nº. DE OF. DE AUTORIZACIÓN:  
ANEJO "A"  
Nº. DE LICITACIÓN:  
EO-XXI212-2024

NÚMERO DE PLANO:

212



VIVIENDA  
BIENESTAR

GOBIERNO DEL ESTADO DE OAXACA  
VIVIENDA BIENESTAR  
DIRECCIÓN DE PLANEACIÓN Y PRESUPUESTO  
DEPARTAMENTO DE INTEGRACIÓN DE EXPEDIENTES TÉCNICOS



Gobierno del Estado

ANEXO "A"

No.	MUNICIPIO	LOCALIDAD	No. DE OFICIO DE AUTORIZACION	NUM. OBRA	METAS (ACCIONES)	TIPO DE ACCION	No. DE LICITACION
1	SAN PEDRO HUILOTEPEC	SAN PEDRO HUILOTEPEC	SF/SPIP/DP/PI/FISE/1236/2024	FISE/1236/241924/2024	45	PISO FIRME	EO-XX212-2024
2	SAN MIGUEL ALOÁPAM	SAN ISIDRO ALOÁPAM	SF/SPIP/DP/PI/FISE/1238/2024	FISE/1238/241926/2024	50		
					95		



GOBIERNO DEL ESTADO DE OAXACA  
VIVIENDA BIENESTAR



NOMBRE DE LA OBRA:

BENEFICIARIO:

LOCALIDAD:

MUNICIPIO:

FUENTE:

"ESTA VIVIENDA FUE MEJORADA CON RECURSOS FEDERALES DEL FAIS DEL EJERCICIO FISCAL VIGENTE"

INICIANDO EL DÍA  
Y SE CONCLUYÓ EL DÍA

DEL MES DE  
DEL MES DE

DEL AÑO 2024  
DEL AÑO 2024

Medidas de 1.22 x 2.44 m.

Los colores se verificarán en el Departamento de Supervisión y Seguimiento de Obras



**BIENESTAR**  
SECRETARÍA DE BIENESTAR,  
TEQUIO E INCLUSIÓN



El Gobierno del Estado de Oaxaca Construye

Obra:

Ubicación:

Inversión:

Población beneficiada:

Programa (estatal ó federal):

"Este Programa es público, ajeno a cualquier partido político. Queda prohibido el uso para fines distintos a los establecidos en el programa." - Esta obra fue realizada con recursos públicos federales



**BIENESTAR**  
SECRETARÍA DE BIENESTAR,  
TEQUIO E INCLUSIÓN