

VIVIENDA BIENESTAR



VIVIENDA  
BIENESTAR

REGIÓN: VALLES CENTRALES  
MUNICIPIO: VILLA DE ETLA  
LOCALIDAD: VILLA DE ETLA  
OBRA:

CONSTRUCCIÓN DE CUARTO DORMITORIO PARA EL MEJORAMIENTO DE LA VIVIENDA, EN LA LOCALIDAD VILLA DE ETLA, MUNICIPIO VILLA DE ETLA.

No. LICITACION: EO-XX203-2024  
OF. SF/SPIP/DPIP/FISE/1250/2024  
AUTORIZACION:  
NUM. OBRA: FISE/1250/241955/2024

CATÁLOGO DE CONCEPTOS

Código	Concepto	Unidad	Cantidad	P. Unitario	Importe	%
A	<b>PRELIMINARES</b>					
A01	TRAZO Y NIVELACIÓN MANUAL, PARA ESTABLECER EJES DE REFERENCIA, BANCOS DE NIVEL, INCLUYE: MATERIALES, MANO DE OBRA, EQUIPO, HERRAMIENTA Y TODO LO NECESARIO PARA SU CORRECTA EJECUCIÓN.	M2	123.75			
	<b>TOTAL PRELIMINARES</b>					
B	<b>CIMENTACIÓN</b>					
B01	EXCAVACIÓN PARA CEPA, EN MATERIAL INVESTIGADO EN OBRA POR MEDIOS MANUALES PARA CADENA DE DESPLANTE (CD DE 15X30 CM), INCLUYE: AFINE DE TALUDES, TRASPALO Y EXTRACCIÓN A BORDE DE ZANJA, LIMPIEZA, MANO DE OBRA, EQUIPO, HERRAMIENTA Y TODO LO NECESARIO PARA SU CORRECTA EJECUCIÓN.	M3	4.50			
B02	SUMINISTRO Y COLOCACIÓN DE PLANTILLA A BASE DE POLIETILENO CAL. 600. EN TODA LA SUPERFICIE DE CONTACTO CONCRETO-TERRENO, INCLUYE: MATERIAL, HERRAMIENTA, DESPERDICIOS, TRASLAPES, EMPALMES, MANO DE OBRA, EQUIPO, HERRAMIENTA Y TODO LO NECESARIO PARA SU CORRECTA EJECUCIÓN.	M2	139.20			
B03	CADENA DE DESPLANTE (CD) DE 15X30 CM DE SECCIÓN CON CONCRETO HECHO EN OBRA, F'C=200 KG/CM2, ARMADO A BASE DE ARMEX 15X30-4 MAYOR A Fy=5000 KG/CM2 CON 2 VAR. DE 3/8" Fy=4200 KG/CM2, ACABADO COMÚN, INCLUYE: MATERIALES, ACARREOS, CORTES, DESPERDICIOS, AMARRES, CIMBRADO, SEPARADORES, DESMOLDANTE, COLADO, VIBRADO, CURADO, DESCIMBRADO, MANO DE OBRA, EQUIPO, HERRAMIENTA Y TODO LO NECESARIO PARA SU CORRECTA EJECUCIÓN.	ML	87.00			
B04	LOSA DE CIMENTACIÓN, DE 10 CM DE ESPESOR CON CONCRETO HECHO EN OBRA DE F'C=200 KG/CM2, ACERO DE REFUERZO A BASE DE MALLA ELECTROSOLDADA, 6X6-6/6 MAYOR A Fy=5000 KG/CM2, REFORZADO CON BASTONES DE 1.00 M DE LONGITUD CON VAR. DE 3/8" @ 30 CM Fy=4200 KG/CM2. ACABADO PULIDO CON LLANA METÁLICA, INCLUYE: MATERIALES, ACARREOS, CORTES, DESPERDICIOS, HABILITADO, AMARRES TRASLAPES, ALAMBRE RECOCIDO, ANCLAS O SEPARADORES, CIMBRADO, COLADO, VIBRADO CURADO, DESCIMBRADO, MANO DE OBRA, EQUIPO, HERRAMIENTA Y TODO LO NECESARIO PARA SU CORRECTA EJECUCIÓN.	M2	86.95			
B05	RELLENO DE EXCAVACIONES CON MATERIAL PRODUCTO DE LA EXCAVACIÓN, COMPACTADO CON PISÓN DE MANO EN CAPAS NO MAYORES A 15 CMS, INCLUYE: MANO DE OBRA, EQUIPO, HERRAMIENTA Y TODO LO NECESARIO PARA SU CORRECTA EJECUCIÓN.	M3	1.80			
	<b>TOTAL CIMENTACIÓN</b>					

VIVIENDA BIENESTAR

REGIÓN: VALLES CENTRALES  
MUNICIPIO: VILLA DE ETLA  
LOCALIDAD: VILLA DE ETLA  
OBRA:



VIVIENDA  
BIENESTAR

CONSTRUCCIÓN DE CUARTO DORMITORIO PARA EL MEJORAMIENTO DE LA VIVIENDA, EN LA LOCALIDAD VILLA DE ETLA, MUNICIPIO VILLA DE ETLA.

No. LICITACION: EO-XX203-2024  
OF. 5F/SPIP/DPIP/FISE/1250/2024  
AUTORIZACION:  
NUM. OBRA: FISE/1250/241955/2024

CATÁLOGO DE CONCEPTOS

Código	Concepto	Unidad	Cantidad	P. Unitario	Importe	%
C	<b>ESTRUCTURA</b>					
C01	MURO DE 14 CMS. DE ESPESOR A BASE DE TABICÓN PESADO 10X14X28 CMS. DE CEMENTO, ACABADO INTERIOR APARENTE, JUNTEADO CON MORTERO C-A PROP. 1:5, INCLUYE: ANDAMIOS, ACARREO DENTRO DE LA OBRA, HERRAMIENTA, MANO DE OBRA, EQUIPO, HERRAMIENTA Y TODO LO NECESARIO PARA SU CORRECTA EJECUCIÓN.	M2	147.30			
C02	CASTILLO K-2 DE CONCRETO F'C=200 KG/CM2 15X15 CM. ARMADO CON ARMEX 15X15-4 F'y=5000 KG/CM2, INCLUYE: ANCLAJES, MATERIAL, EQUIPO, MANO DE OBRA, HERRAMIENTA, Y TODO LO NECESARIO PARA SU CORRECTA EJECUCIÓN.	ML	44.00			
C03	CASTILLO K-1 DE CONCRETO F'C=200 KG/CM2 15X20 CM. ARMADO CON ARMEX 15X20-4 F'y=5000 KG/CM2, INCLUYE: ANCLAJES, MATERIAL, EQUIPO, MANO DE OBRA, HERRAMIENTA, CIMBRADO, COLADO, DESCIMBRADO, CURADO, HERRAMIENTA Y TODO LO NECESARIO PARA SU CORRECTA EJECUCIÓN.	ML	44.00			
C04	CADENA DE CERRAMIENTO "CC" DE 15X30 CM DE CONCRETO HECHO EN OBRA, F'C=200 KG/CM2, ARMADO CON ARMEX 15X30-4, ACABADO APARENTE INTERIOR, INCLUYE: MATERIALES, HABILITADO DE ACERO, CIMBRADO, SEPARADORES, DESMOLDANTE, ACARREOS, CORTES, DESPERDICIOS, AMARRES, COLADO, VIBRADO, CURADO DESCIMBRADO, MANO DE OBRA, EQUIPO, HERRAMIENTA Y TODO LO NECESARIO PARA SU CORRECTA EJECUCIÓN.	ML	87.00			
	<b>TOTAL ESTRUCTURA</b>					
D	<b>ACABADOS</b>					
D01	APLANADO EXTERIOR ACABADO FINO SOBRE MUROS CON UN ESPESOR DE 2 CM. CON MEZCLA CEMENTO ARENA 1:4, INCLUYE: MATERIALES, ANDAMIOS, MANO DE OBRA, EQUIPO, HERRAMIENTA Y TODO LO NECESARIO PARA SU CORRECTA EJECUCIÓN.	M2	208.60			
D02	SUMINISTRO Y APLICACIÓN DE PINTURA VINÍLICA EN MUROS EXTERIOR (COLOR DEFINIDO EN OBRA), INCLUYE: SELLADOR, APLICACIÓN A 2 MANOS, MATERIALES, MANO DE OBRA, EQUIPO, HERRAMIENTA Y TODO LO NECESARIO PARA SU CORRECTA EJECUCIÓN.	M2	237.20			
	<b>TOTAL ACABADOS</b>					

VIVIENDA BIENESTAR



VIVIENDA  
BIENESTAR

REGIÓN: VALLES CENTRALES

MUNICIPIO: VILLA DE ETLA

LOCALIDAD: VILLA DE ETLA

OBRA: CONSTRUCCIÓN DE CUARTO DORMITORIO PARA EL MEJORAMIENTO DE LA VIVIENDA, EN LA LOCALIDAD VILLA DE ETLA, MUNICIPIO VILLA DE ETLA.

No. LICITACION: EO-XX203-2024

OF. SF/SPIP/DPIP/FISE/1250/2024

AUTORIZACION:

NUM. OBRA: FISE/1250/241955/2024

CATÁLOGO DE CONCEPTOS

Código	Concepto	Unidad	Cantidad	P. Unitario	Importe	%
E	<b>CUBIERTA</b>					
E01	LOSA DE AZOTEA DE 10 CM DE ESPESOR, CON CONCRETO HECHO EN OBRA DE F'C=200 KG/CM2 Y REFORZADA CON VARILLA DE 3/8" @20 CMS EN AMBOS SENTIDOS Y BASTONES DE 1M DE LONGITUD CON VAR. 3/8" @20CM, INCLUYE: TRASLAPES, ALAMBRE RECOCIDO, ANCLAS O SEPARADORES, MATERIALES, ACARREOS, CORTES, DESPERDICIOS, HABILITADO, AMARRES, GOTERO, CIMBRADO, COLADO, VIBRADO, DESCIMBRADO, CURADO, MANO DE OBRA, EQUIPO, HERRAMIENTA Y TODO LO NECESARIO PARA SU CORRECTA EJECUCIÓN.	M2	118.80			
	<b>TOTAL CUBIERTA</b>					
F	<b>INSTALACIÓN ELÉCTRICA</b>					
F01	SUMINISTRO Y COLOCACIÓN DE CENTRO DE CARGA QOD DE 2 ESPACIOS 50 A DE EMPOTRAR, INCLUYE PASTILLA TERMOMAGNÉTICA DE 15 AMP, 2 M DE TUBERÍA POLIFLEX CON GUÍA DE 19 MM (3/4') CON 4 M DE CABLE THW CALIBRE 12 AWG PARA PREPARACION A CONEXION CON ACOMETIDA, MATERIALES, CORTES, ACARREOS, DESPERDICIOS, CONEXIONES, RELLENO DE MORTERO PROP. 1:3, SOBRE CAVIDAD DE ALOJAMIENTO DE TUBERIA, PRUEBAS DE FUNCIONAMIENTO, MANO DE OBRA, EQUIPO, HERRAMIENTA Y TODO LO NECESARIO PARA SU CORRECTA EJECUCIÓN.	PZA	5.00			
F02	SALIDA ELÉCTRICA PARA CONTACTO DUPLEX, HASTA 4 M DE TUBERÍA POLIFLEX CON GUÍA DE 19 MM (3/4') CON 8 M. DE CABLE THW CALIBRE 12 AWG , INCLUYE: CAJA CHALUPA GALVANIZADA 13MM, SOPORTERÍAS, 1 TOMA DE CORRIENTE (CONTACTO) DUPLEX, CHASIS, TAPA DE 2 VENTANAS, MATERIALES, CORTES, ACARREOS, DESPERDICIOS, CONEXIONES, RELLENO DE MORTERO PROP. 1:3, SOBRE CAVIDAD DE ALOJAMIENTO DE TUBERIA, PRUEBAS DE FUNCIONAMIENTO, MANO DE OBRA, EQUIPO, HERRAMIENTA Y TODO LO NECESARIO PARA SU CORRECTA EJECUCIÓN.	SAL	5.00			
F03	SALIDA ELÉCTRICA PARA LUMINARIA, HASTA 4 M DE TUBO POLIFLEX CON GUÍA DE 19 MM DE DIÁMETRO CON 12 MTS DE CABLE THW CALIBRE 12 AWG, INCLUYE: CABLE, CAJA Y TAPA CUADRADAS GALVANIZADA DE 100 X 100 MM, CAJA CHALUPA GALVANIZADA 13MM, SOPORTERÍAS, 1 INTERRUPTOR (APAGADOR) SENCILLO, SOQUET DE BAQUELITA, FOCO LED DE 20 W, MATERIALES, CORTES, ACARREOS, DESPERDICIOS, CONEXIONES, RELLENO DE MORTERO PROP. 1:3 SOBRE CAVIDAD DE ALOJAMIENTO DE TUBERIA, PRUEBAS DE FUNCIONAMIENTO, MANO DE OBRA, EQUIPO, HERRAMIENTA Y TODO LO NECESARIO PARA SU CORRECTA EJECUCIÓN.	SAL	5.00			
	<b>TOTAL INSTALACIÓN ELÉCTRICA</b>					

VIVIENDA BIENESTAR



VIVIENDA  
BIENESTAR

REGIÓN: VALLES CENTRALES  
MUNICIPIO: VILLA DE ETLA  
LOCALIDAD: VILLA DE ETLA  
OBRA:

CONSTRUCCIÓN DE CUARTO DORMITORIO PARA EL MEJORAMIENTO DE LA VIVIENDA, EN LA LOCALIDAD VILLA DE ETLA, MUNICIPIO VILLA DE ETLA.

No. LICITACION: EO-XX203-2024  
OF. SF/SPIP/DPIP/FISE/1250/2024  
AUTORIZACION:  
NUM. OBRA: FISE/1250/241955/2024

CATÁLOGO DE CONCEPTOS

Código	Concepto	Unidad	Cantidad	P. Unitario	Importe	%
G	<b>CANCELERÍA</b>					
G01	SUMINISTRO Y COLOCACIÓN DE VENTANA DE ALUMINIO 1.50 X 1.20 M FABRICADA EN ALUMINIO 6063 TEMPL 5 CON UNA ANCHO DE 1.5 PULGADAS (38 MM), CON TORNILLOS DE ENSAMBLE DE ACERO ZINCADO DE 8 X 1 1/2, ACABADO CON PINTURA ELECTROSTÁTICA EN COLOR BLANCO, CRISTAL CLARO DE 3 MM, CERRADO POR MEDIO DE BROCHE CENTRAL CON MOSQUITERO DESMONTABLE. INCLUYE: MATERIALES, MANO DE OBRA, EQUIPO, HERRAMIENTA Y TODO LO NECESARIO PARA SU CORRECTA EJECUCIÓN.	PZA	10.00			
G02	SUMINISTRO Y COLOCACIÓN DE PUERTA DE 0.90 X 2.10 FABRICADA A BASE DE LÁMINA LISA POR AMBAS CARAS CON UN ESPESOR DE 40 MM HECHA A BASE DE UN BASTIDOR DE MADERA DE PINO ESTUFADA Y UN NÚCLEO DE POLIURETANO, CHAPERO A BASE DE MADERA DE PINO ESTUFADA, CON UN ACABADO EN PINTURA ELECTROSTÁTICA BLANCA CON UNA TOLERANCIA DE MAS MENOS 2 MM. INCLUYE: CERRADURA ECONOMICA, MARCO FABRICADO EN LAMINA DE ACERO AL CARBON CON PINTURA ELECTROSTÁTICA BLANCA CON PERFORACIONES PARA SUJECIÓN AL MURO, PERFORACIÓN PARA PESTILLO, 3 BISAGRAS REMACHADAS, MATERIALES, MANO DE OBRA, EQUIPO, HERRAMIENTA Y TODO LO NECESARIO PARA SU CORRECTA EJECUCIÓN.	PZA	5.00			
	<b>TOTAL CANCELERÍA</b>					
H	<b>LIMPIEZA</b>					
H01	LIMPIEZA GRUESA DE LA OBRA PARA ENTREGA INCLUYE: MATERIALES, MANO DE OBRA, EQUIPO, HERRAMIENTA Y TODO LO NECESARIO PARA SU CORRECTA EJECUCIÓN.	M2	123.75			
	<b>TOTAL LIMPIEZA</b>					
	<b>SUBTOTAL</b>					
	<b>I.V.A. 16.00%</b>					
	<b>TOTAL DEL PRESUPUESTO</b>					



# VIVIENDA BIENESTAR

UN PUEBLO TRANSFORMANDO SU HISTORIA

DIRECTOR GENERAL DE BIENESTAR:

PROF. ENRIQUE M. FERIA RODRIGUEZ

DIRECTOR DE PLANEACIÓN Y PTTG:

LIC. EMMANUEL AÑORVE JUSTO.

DPTO. DE INTEGRACIÓN DE EXP. TÉCNICOS:

ARQ. JORGE L. LEYVA OSORIO

DPTO. DE ESTUDIOS Y PROYECTOS:

ARQ. OSCAR E. MÉNDEZ CRUZ

PROYECTO:

CONSTRUCCIÓN DE CUARTO DORMITORIO  
20 M2 A BASE DE MUROS DE TABICÓN  
PESADO Y CUBIERTA DE LOSA DE  
CONCRETO ARMADO PARA EL  
MEJORAMIENTO DE LA VIVIENDA.

PROTOTIPO: CD - 20 - 1

TABICÓN - LOSA DE CONCRETO

TIPO DE PLANO:

PLANTA ARQUITECTÓNICA

MUNICIPIO:

VILLA DE ETILA

LOCALIDAD:

VILLA DE ETILA

ESCALA:

LA INDICADA

ACOTACION:

METROS

FECHA:

2024

Nº. DE OF. DE AUTORIZACIÓN:

SF/SP/DP/PI/PI/SE/1250/2024

Nº. DE LICITACIÓN:

EO-XX203-2024

NÚMERO DE PLANO:

1/13

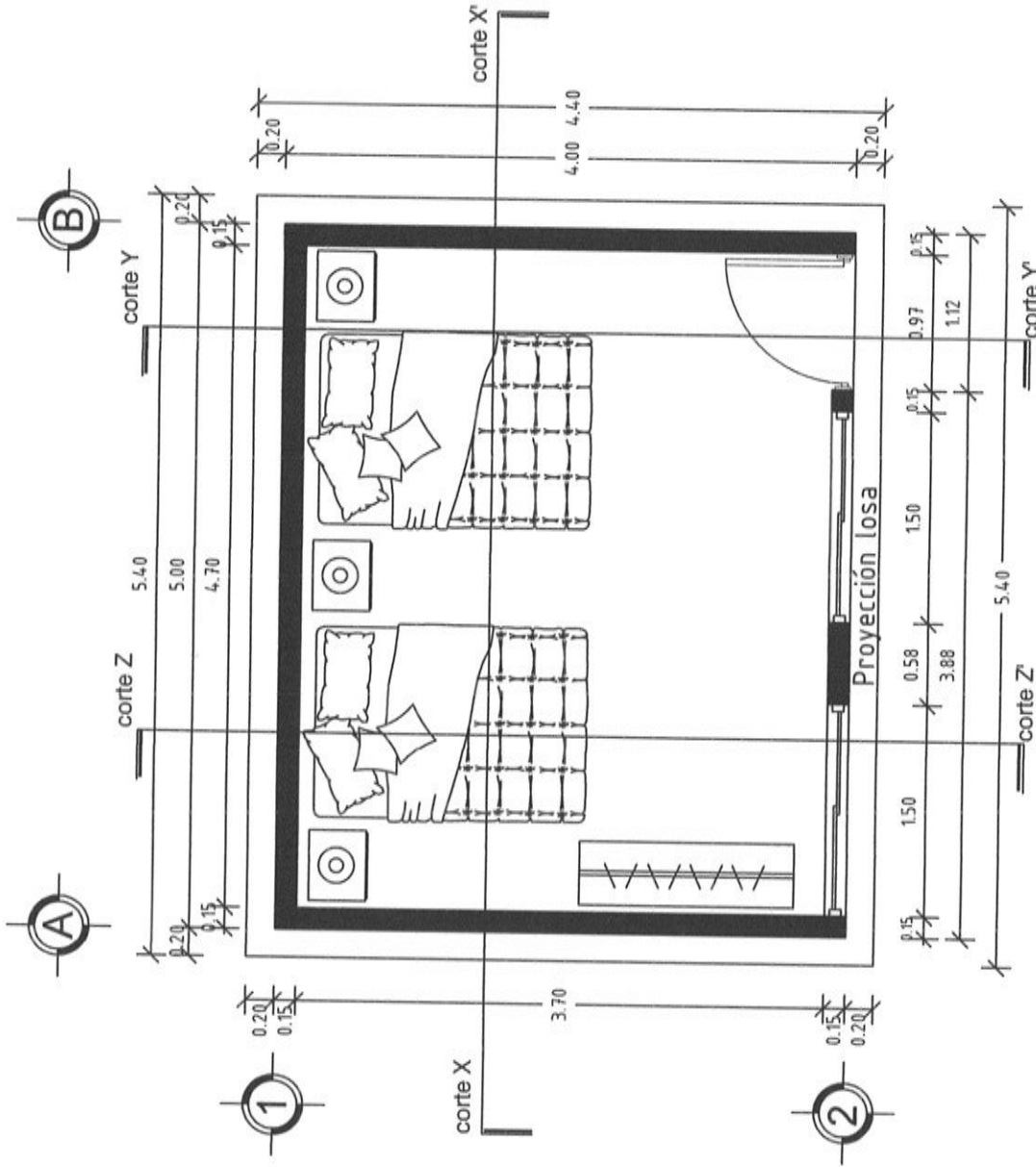

## PLANTA ARQUITECTÓNICA

ESC. 1:50



## VIVIENDA BIENESTAR

UN PUEBLO TRANSFORMANDO SU HISTORIA

DIRECTOR GENERAL DE BIENESTAR:

PROF. ENRIQUE M. FERIA RODRIGUEZ

DIRECTOR DE PLANEACIÓN Y PTTO:

LIC. EMMANUEL ANORVE JUSTO.

DPTO. DE INTEGRACIÓN DE EXP. TÉCNICOS:

ARQ. JORGE L. LEYVA OSORIO

DPTO. DE ESTUDIOS Y PROYECTOS:

ARQ. OSCAR E. MÉNDEZ CRUZ

PROYECTO:

CONSTRUCCIÓN DE CUARTO DORMITORIO  
20 M2. A BASE DE MUROS DE TABICÓN  
PESADO Y CUBIERTA DE LOSA DE  
CONCRETO ARMADO PARA EL  
MEJORAMIENTO DE LA VIVIENDA.

PROTOTIPO: CD - 20 - 1

TABICÓN - LOSA DE CONCRETO

TIPO DE PLANO:

FACHADA PRINCIPAL

MUNICIPIO:

VILLA DE ETILA

LOCALIDAD:

VILLA DE ETILA

ESCALA:

LA INDICADA

ACOTACIÓN:

METROS

FECHA:

2024

No. DE OF. DE AUTORIZACIÓN:

SF/SP/DP/PI/FISE/1250/2024

No. DE LICITACIÓN:

EO-XX203-2024

NÚMERO DE PLANO:

2/13

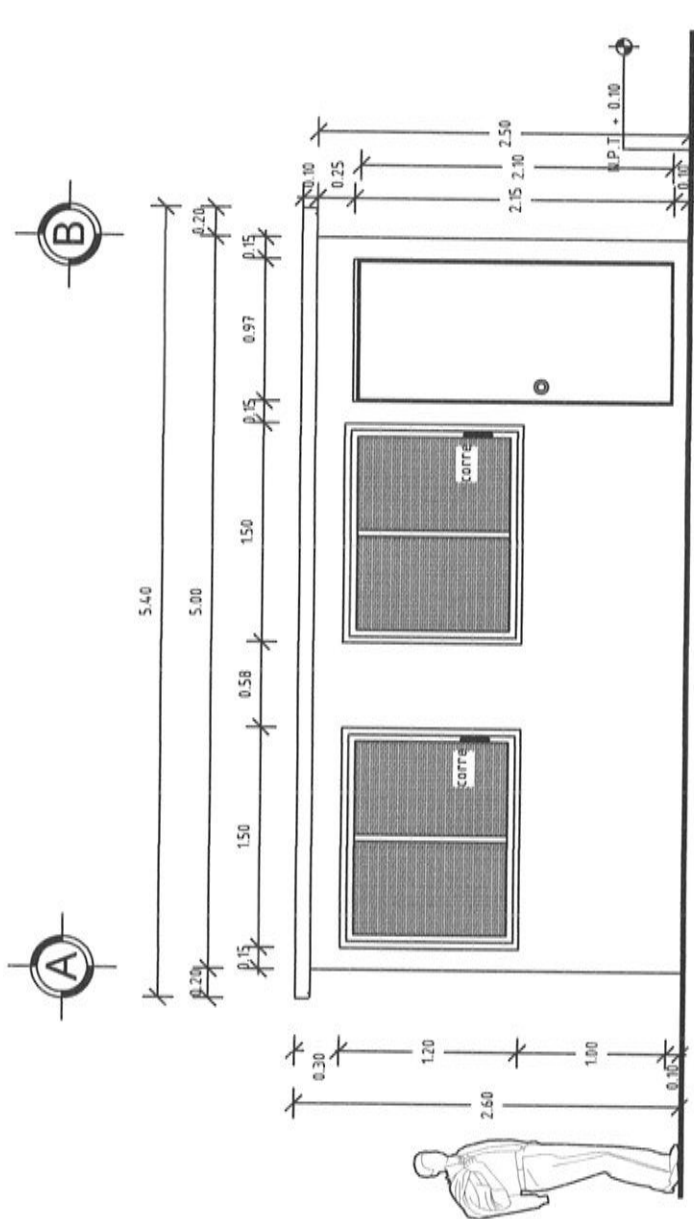

FACHADA PRINCIPAL  
ESC. 1:50

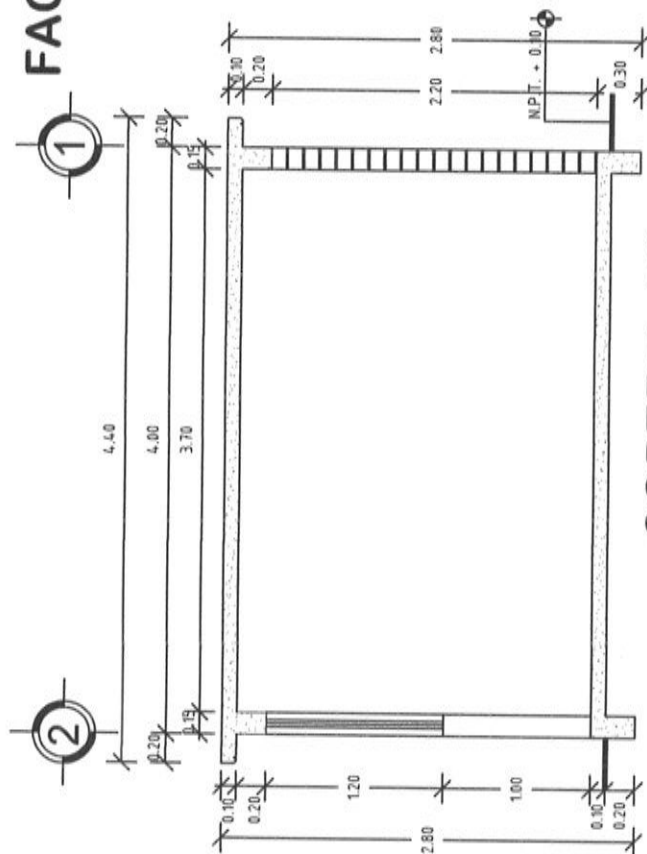

CORTE Z-Z'  
ESC. 1:50



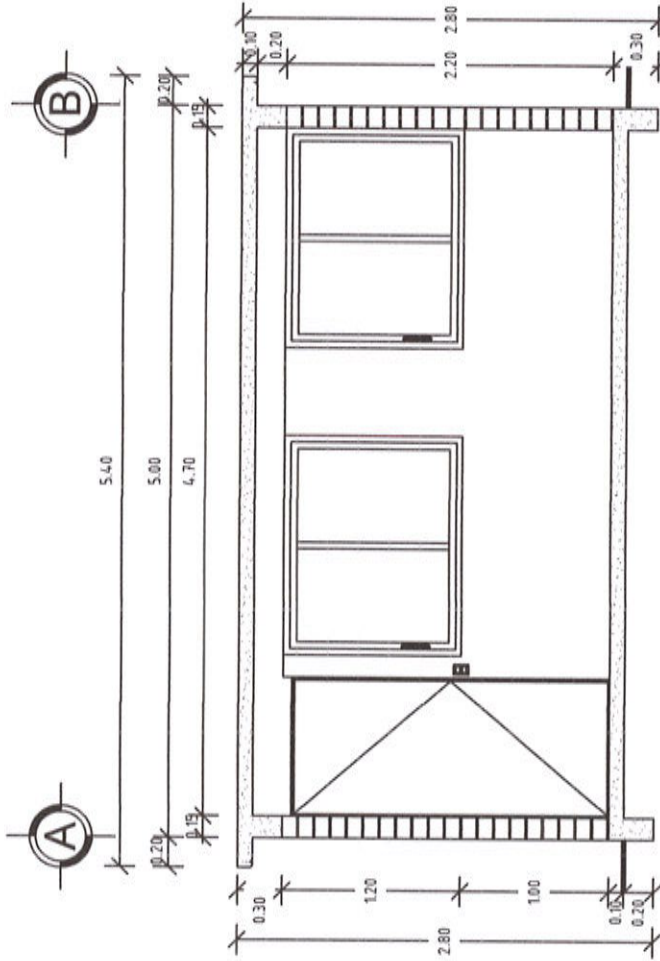

**CORTE X - X'**  
ESC. 1:50

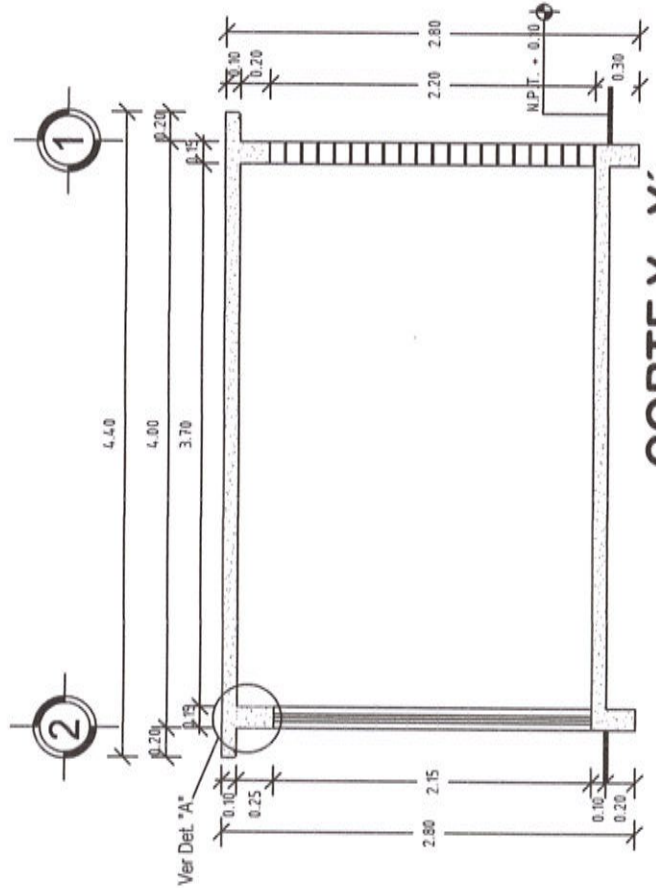

**CORTE Y - Y'**  
ESC. 1:50



# VIVIENDA BIENESTAR

UN PUEBLO TRANSFORMANDO SU HISTORIA

DIRECTOR GENERAL DE VIVIEN:  
PROF. ENRIQUE M. FERIA RODRIGUEZ

DIRECTOR DE PLANEACIÓN Y PTTO:  
LIC. EMMANUEL AÑORVE JUSTO.

DPTO. DE INTEGRACIÓN DE EXP. TÉCNICOS:  
ARQ. JORGE L. LEYVA OSORIO

DPTO. DE ESTUDIOS Y PROYECTOS:  
ARQ. OSCAR E. MÉNDEZ CRUZ

PROYECTO:  
CONSTRUCCIÓN DE CUARTO DORMITORIO  
20 MZ. A BASE DE MUROS DE TABICÓN  
PESADO Y CUBIERTA DE LOSA DE  
CONCRETO ARMADO PARA EL  
MEJORAMIENTO DE LA VIVIENDA.

PROTOTIPO: CD - 20 - 1  
TABICÓN - LOSA DE CONCRETO

TIPO DE PLANO:  
**CORTES**

MUNICIPIO:  
VILLA DE ETILA  
LOCALIDAD:  
VILLA DE ETILA  
ESCALA:  
LA INDICADA  
ACOTACION:  
METROS  
FECHA:  
2024

Nº. DE OF. DE AUTORIZACIÓN:  
SF/SP/DP/PIF/SE/1250/2024  
Nº. DE LICITACIÓN:  
EO-XX203-2024

NÚMERO DE PLANO:

**3/13**

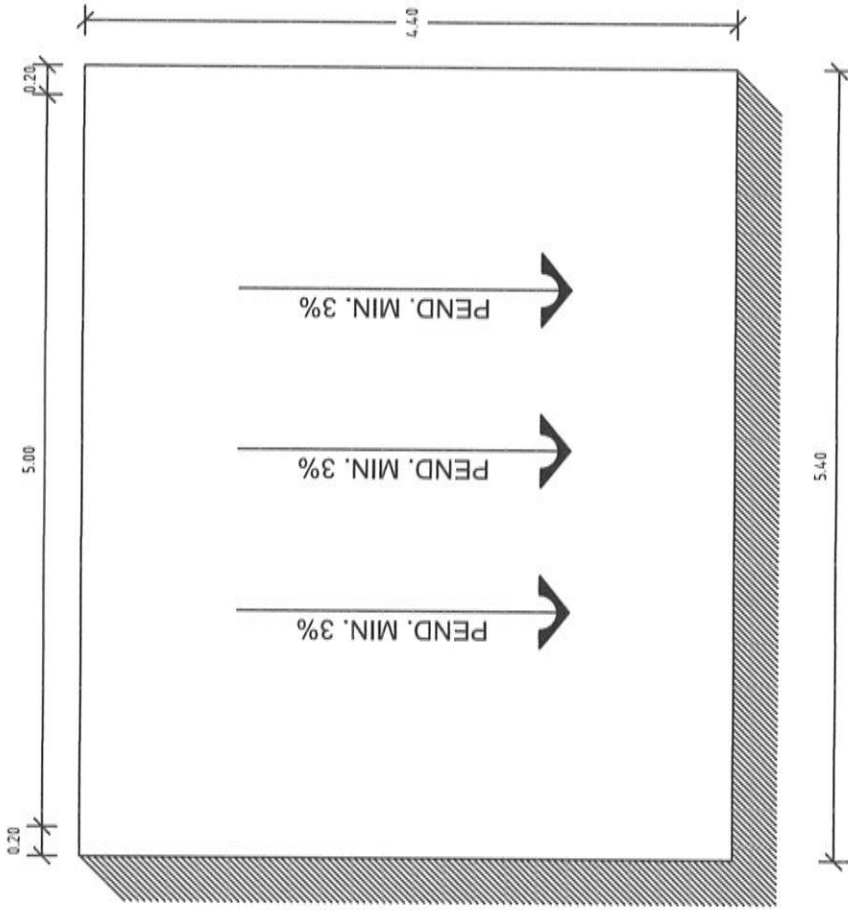
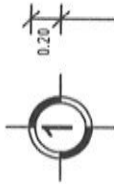

**PLANTA DE AZOTEA**  
ESC. 1:50



**VIVIENDA  
BIENESTAR**

UN PUEBLO TRANSFORMANDO SU HISTORIA

DIRECTOR GENERAL DE VIVIEN:

PROF. ENRIQUE M. FERIA RODRIGUEZ

DIRECTOR DE PLANEACIÓN Y PTTO:

LIC. EMMANUEL AÑORVE JUSTO.

DPTO. DE INTEGRACIÓN DE EXP. TÉCNICOS:

ARQ. JORGE L. LEYVA OSORIO

DPTO. DE ESTUDIOS Y PROYECTOS:

ARQ. OSCAR E. MÉNDEZ CRUZ

PROYECTO:

CONSTRUCCIÓN DE CUARTO DORMITORIO  
20 MZ. A BASE DE MUROS DE TABICÓN  
PESADO Y CUBIERTA DE LOSA DE  
CONCRETO ARMADO PARA EL  
MEJORAMIENTO DE LA VIVIENDA.

PROTOTIPO: CD - 20 - 1

TABICÓN - LOSA DE CONCRETO

TIPO DE PLANO:

PLANTA AZOTEA

MUNICIPIO:

VILLA DE ETILA

LOCALIDAD:

VILLA DE ETILA

ESCALA:

LA INDICADA

ACOTACIÓN:

METROS

FECHA:

2024

No. DE OF. DE AUTORIZACIÓN:

SF/SP/DP/PIPI/SE/1250/2024

No. DE LICITACIÓN:

EO-XX203-2024

NÚMERO DE PLANO:

**4/13**







UN PUEBLO TRANSFORMANDO SU HISTORIA

**DIRECTOR GENERAL DE VIVIENDA:**

PROF. ENRIQUE M. FERIA RODRÍGUEZ,

DIRECTOR DE PLANEACIÓN Y PTO:  
LIC. EMMANUEL AÑORVE JUSTO.

DPTO. DE INTEGRACIÓN DE EXP. TÉCNICOS:  
ARQ. JORGE L. LEYVA OSORIO

OPTO. DE ESTUDIOS Y PROYECTOS:  
ARQ. OSCAR E. MÉNDEZ CRUZ

**PROYECTO:**  
CONSTRUCCIÓN DE CUARTO DORMITORIO  
30 M2. A BASE DE MUROS DE TABICÓN  
PESADO Y CUBIERTA DE LOSA DE  
CONCRETO ARMADO PARA EL  
MEJORAMIENTO DE LA VIVIENDA.

PROTOTIPO: **CD - 20 - 1**  
TABICÓN - LOSA DE CONCRETO

TIPO DE PLANO:  
PLANTA DE EXCAVACIÓN

MUNICIPIO:  
VILLA DE ETLA  
LOCALIDAD:  
VILLA DE ETLA  
ESCALA:  
LA INDICADA  
ACOTACIÓN:  
METROS  
FECHA:  
2024

42024  
No. DE OF. DE AUTORIZACIÓN

SF/SPIP/DPIP/FISE/1250/2024

No. DE LICITACIÓN:

NÚMERO DE PLANO:

6/13

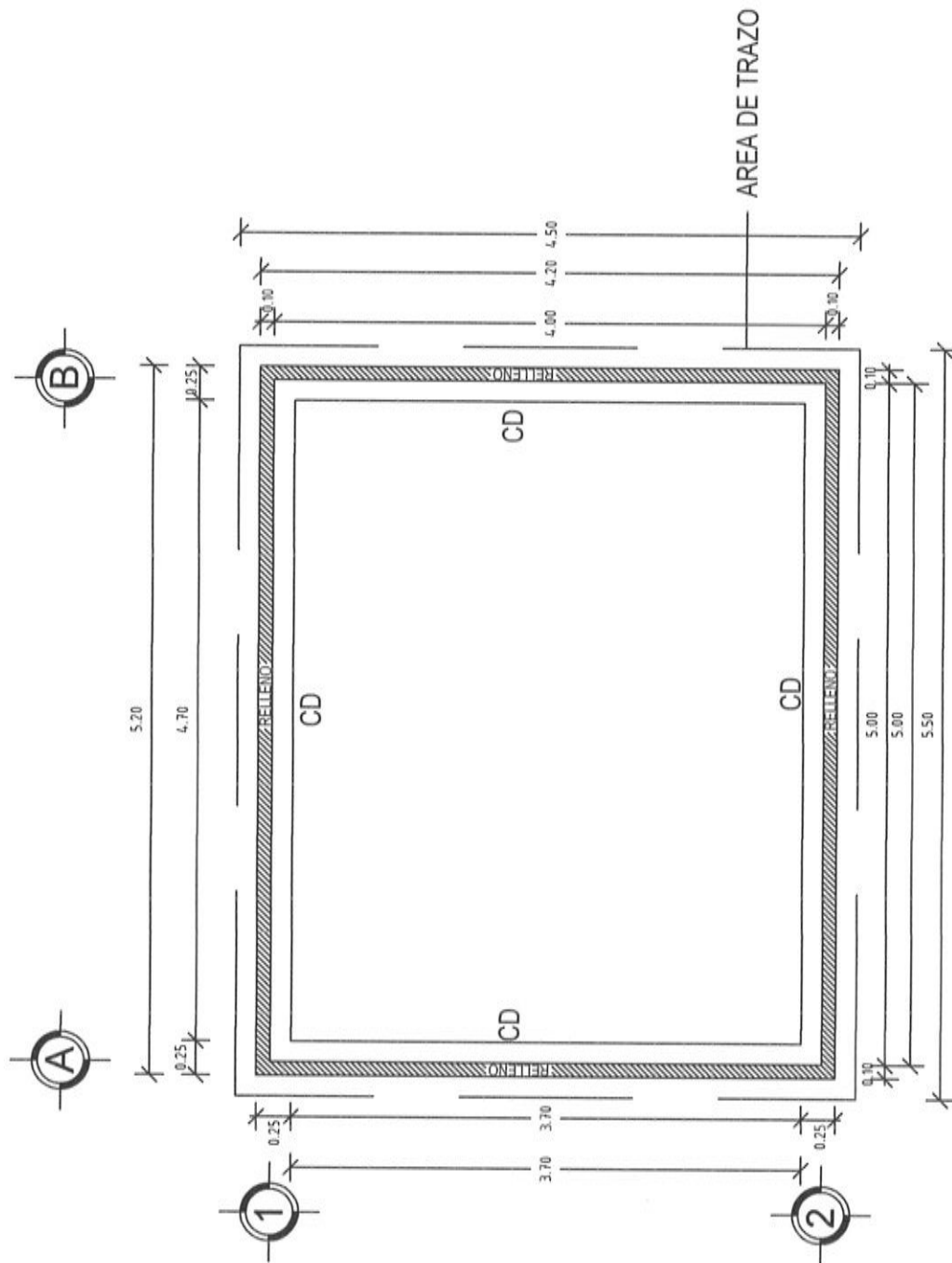

# PLANTA DE EXCAVACIÓN

ESC. 1:50



UN PUEBLO TRANSFORMANDO SU HISTORIA

DIRECTOR GENERAL DE VIBIENT:  
PROF. ENRIQUE M. FERIA RODRIGUEZ

DIRECTOR DE PLANEACIÓN Y PTTG:  
LIC. EMMANUEL AÑORVE JUSTO.

DPTO. DE INTEGRACIÓN DE EXP. TÉCNICOS:  
ARQ. JORGE L. LEYVA OSORIO

DPTO. DE ESTUDIOS Y PROYECTOS:  
ARQ. OSCAR E. MÉNDEZ CRUZ

**PROYECTO:**  
CONSTRUCCIÓN DE CUARTO DORMITORIO  
20 M2. A BASE DE MUROS DE TABICÓN  
PESADO Y CUBIERTA DE LOSA DE  
CONCRETO ARMADO PARA EL  
MEJORAMIENTO DE LA VIVIENDA.

PROTOTIPO: **CD-20-1**  
TABICÓN -LOSA DE CONCRETO

TIPO DE PLANO:  
PLANTA ESTRUCT. AZOTEA

MUNICIPIO:  
VILLA DE ETILA  
LOCALIDAD:  
VILLA DE ETILA  
ESCALA:  
LA INDICADA  
ACOTACIÓN:  
METROS  
FECHA:  
2024

No. DE OF. DE AUTORIZACIÓN:  
SF/SPIP/DP/IFSE/1250/2024  
No. DE LICITACIÓN:  
EO-XX203-2024

NÚMERO DE PLANO:

7/13

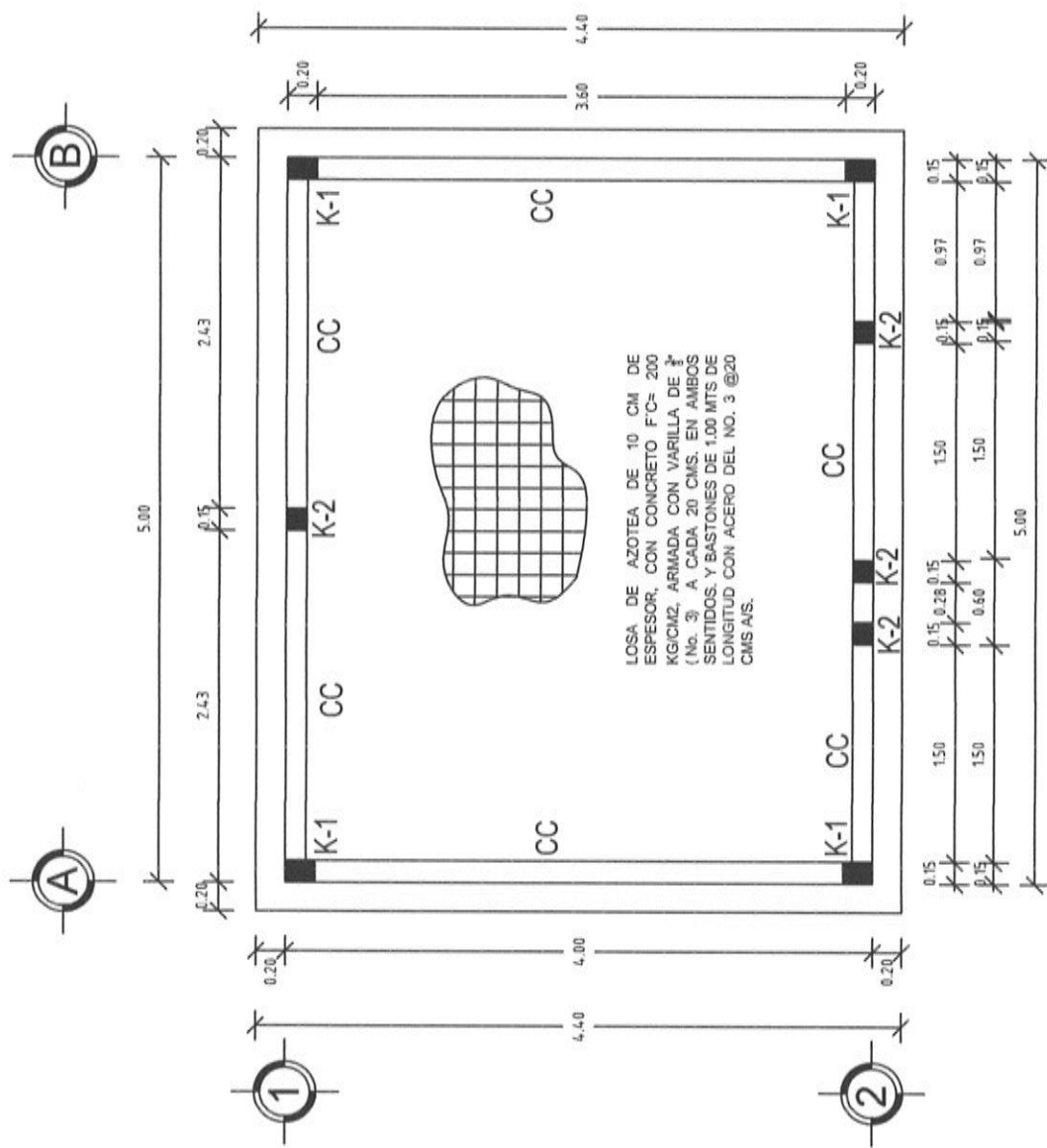

**PLANTA ESTRUCTURAL DE  
AZOTEA**  
ESC. 1:50



UN PUEBLO TRANSFORMANDO SU HISTORIA

**DIRECTOR GENERAL DE VIVIENDAS**

PROF. ENRIQUE M. FERIA RODRÍGUEZ,

**DIRECTOR DE PLANEACIÓN Y PTO:**  
**LIC. EMMANUEL AÑORVE JUSTO.**

DPTO. DE INTEGRACIÓN DE EXP. TÉCNICOS:  
ARQ. JORGE L. LEYVA OSORIO

DPTO. DE ESTUDIOS Y PROYECTOS:  
ARQ. OSCAR E. MÉNDEZ CRUZ

**PROYECTO:**  
CONSTRUCCIÓN DE CUARTO DORMITORIO  
20 M2. A BASE DE MUROS DE TABICÓN  
PESADO Y CUBIERTA DE LOSA DE  
CONCRETO ARMADO PARA EL  
MEJORAMIENTO DE LA VIVIENDA.

PROTOTIPO: **CD-20-1**  
TABICÓN-LOSA DE CO



TIPO DE PLANO:  
PLANTA ARQ. ACABADOS

MUNICIPIO:  
VILLA DE ETLA  
LOCALIDAD:  
VILLA DE ETLA  
ESCALA:  
LA INDICADA  
ACOTACIÓN:  
METROS  
FECHA:  
2024

No. DE OF. DE AUTORIZACIÓN:  
SF/SPIP/DP/PIFSE/1250/2024  
No. DE LICITACIÓN:  
EO-XX203-2024

NÚMERO DE PLANO:

8/13

ACABADOS EN PISOS	 <p>Acabado inicial Acabado final</p>	<p>1.- Acabado inicial 2.- Acabado final</p>
ACABADOS EN MUROS	 <p>Acabado inicial Acabado intermedio Acabado final</p>	<p>1.- Acabado inicial 2.- Acabado intermedio 3.- Acabado final</p>
ACABADOS EN PLUMONES	 <p>Acabado inicial Acabado final</p>	<p>1.- Acabado inicial 2.- Acabado final</p>

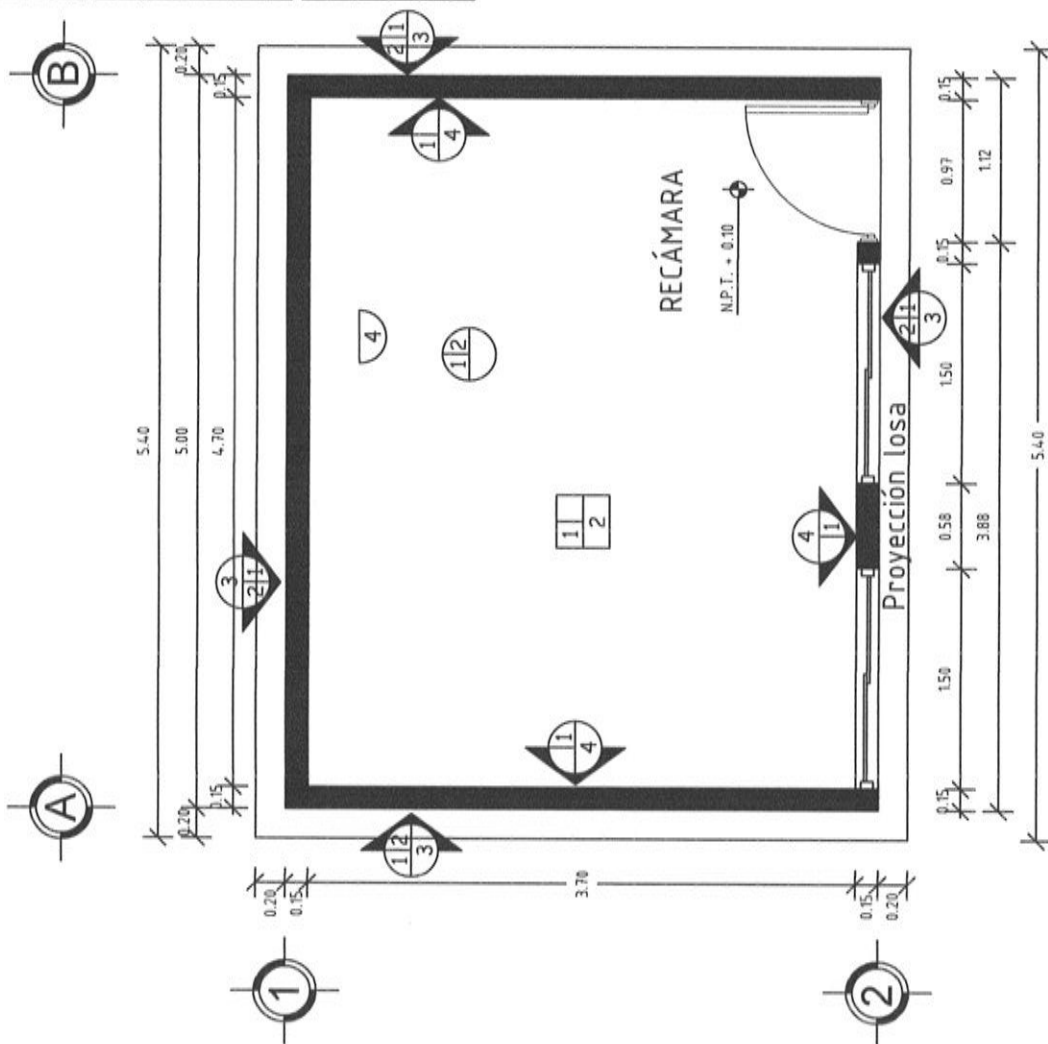

## PLANTA DE ACABADOS

ESC. 1:50

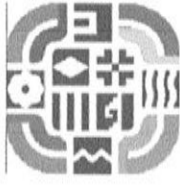

# VIVIENDA BIENESTAR

UN PUEBLO TRANSFORMANDO SU HISTORIA

DIRECTOR GENERAL DE VIVIEN:  
PROF. ENRIQUE M. FERIA RODRIGUEZ

DIRECTOR DE PLANEACIÓN Y PTO:  
LIC. EMMANUEL AÑORVE JUSTO.

DPTO. DE INTEGRACIÓN DE EXP. TÉCNICOS:  
ARQ. JORGE L. LEYVA OSORIO

DPTO. DE ESTUDIOS Y PROYECTOS:  
ARQ. OSCAR E. MÉNDEZ CRUZ

PROYECTO:  
CONSTRUCCIÓN DE CUARTO DORMITORIO  
30 M2. A BASE DE MUROS DE TABICÓN  
PESADO Y CUBIERTA DE LOSA DE  
CONCRETO ARMADO PARA EL  
MEJORAMIENTO DE LA VIVIENDA.

PROTOTIPO: CD - 20 - 1  
TABICÓN - LOSA DE CONCRETO

TIPO DE PLANO:  
PLANTA ARQ. CANCELERÍA

MUNICIPIO:  
VILLA DE ETILA  
LOCALIDAD:  
VILLA DE ETILA  
ESCALA:  
LA INDICADA  
ACOTACIÓN:  
METROS  
FECHA:  
2024  
No. DE OF. DE AUTORIZACIÓN:  
SF/SP/PI/DPI/PI/ISE/1250/2024  
No. DE LICITACIÓN:  
EO-XX/203-2024

NÚMERO DE PLANO:

9/13

ESC. 1:50

## PLANTA DE CANCELERÍA

PUERTAS Y VENTANAS	
VENTANA	
Ventana de 1.50x 1.20 mts de aluminio natural con marcos y cristal de 3mm transparente, con un fijo y un corredizo.	
PUERTA	
Puerta tipo multipanel de lámina lisa de 0.90 x 2.10	

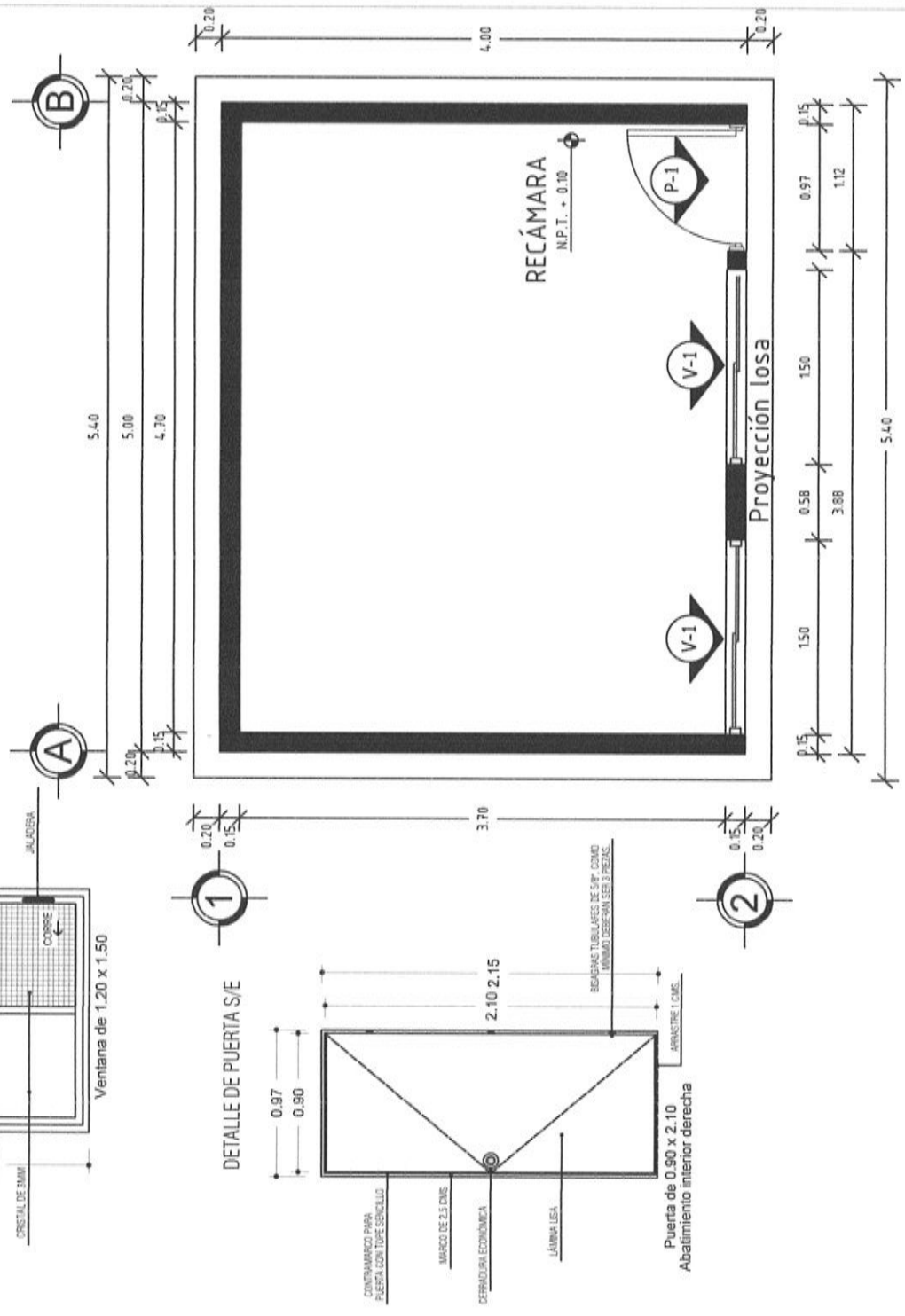



**VIVIENDA  
BIENESTAR**

UN PUEBLO TRANSFORMANDO SU HISTORIA

DIRECTOR GENERAL DE VIVIEN:  
PROF. ENRIQUE M. FERIA RODRIGUEZ

DIRECTOR DE PLANEACIÓN Y PTTO:  
LIC. EMMANUEL AÑORVE JUSTO.

DPTO. DE INTEGRACIÓN DE EXP. TÉCNICOS:  
ARQ. JORGE L. LEYVA OSORIO

DPTO. DE ESTUDIOS Y PROYECTOS:  
ARQ. OSCAR E. MÉNDEZ CRUZ

PROYECTO:  
CONSTRUCCIÓN DE CUARTO DORMITORIO  
20 M<sup>2</sup> A BASE DE MUROS DE TABICÓN  
PESADO Y CUBIERTA DE LOSA DE  
CONCRETO ARMADO PARA EL  
MEJORAMIENTO DE LA VIVIENDA.

PROTOTIPO: CD - 20 - 1  
TABICÓN - LOSA DE CONCRETO

TIPO DE PLANO:  
PLANTA INST. ELÉCTRICA

MUNICIPIO:  
VILLA DE ETLA  
LOCALIDAD:  
VILLA DE ETLA  
ESCALA:  
LA INDICADA  
ACOTACIÓN:  
METROS  
FECHA:  
2024

No. DE OF. DE AUTORIZACIÓN:  
SF/SP/DP/PI/FISE/1250/2024  
No. DE LICITACIÓN:  
EO-XX203-2024

NÚMERO DE PLANO:

**10/13**

**SIMBOLOGÍA**

Foco espiral ahorrador 23 w luz cálida



Apagador sencillo con tapa color blanco.



Contador duplex en muro pintado a tierra con tapa color blanco.



Centro de carga.

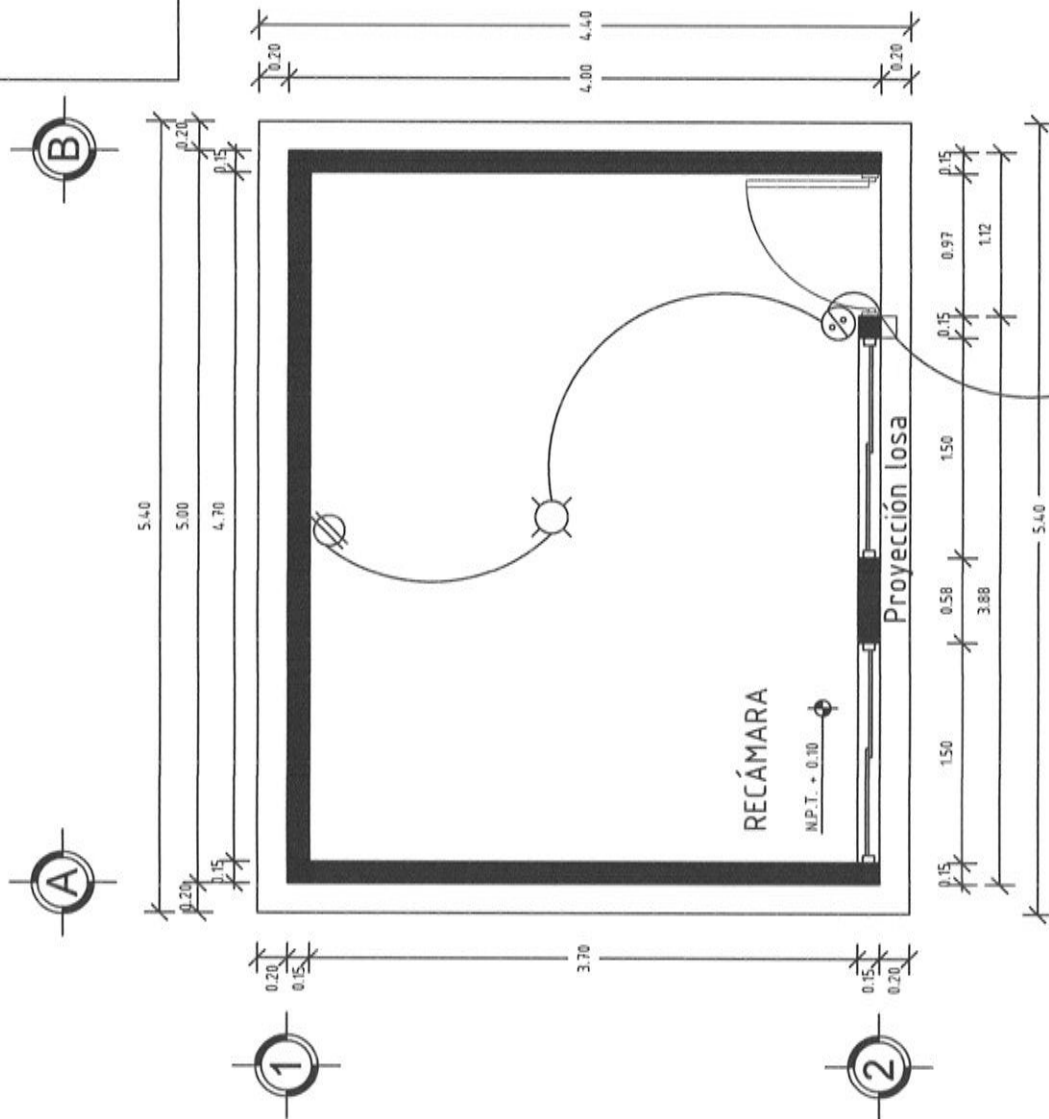

**PLANTA INST. ELÉCTRICA**  
ESC. 1:50



**K1**

**CASTILLO K1**

ARMEX 15X20 - 4 CON  
FY=5000 KG/CM2  
CONCRETO  
F'C=200 KG/CM2

0.11

0.20

0.16

**CD**

**CADENA DE DESPLANTE**

ARMEX 15X30 - 4 Y 2  
VAR. No. 3 CON FY=4200  
KG/CM2  
CONCRETO  
F'C=200 KG/CM2

0.11

0.30

0.26

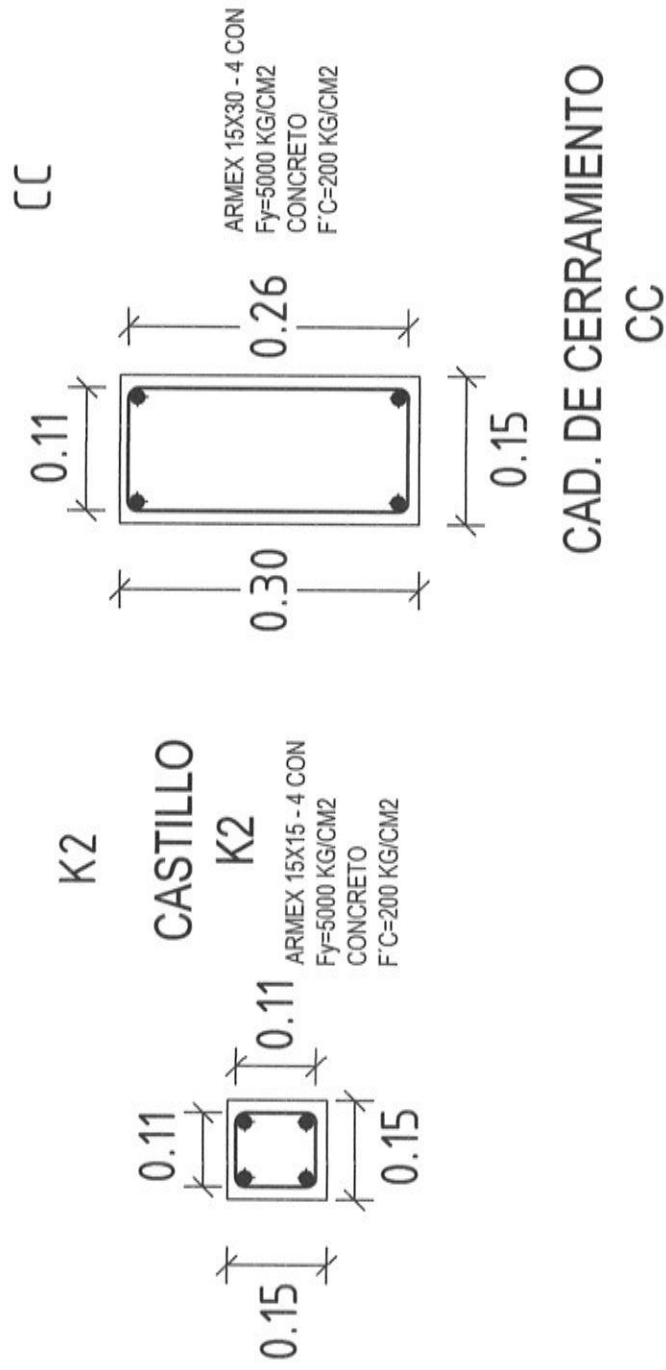

UN PUEBLO TRANSFORMANDO SU HISTORIA

**DIRECTOR GENERAL DE VIBIEN:  
PROF. ENRIQUE M. FERIA RODRÍGUEZ**

DIRECTOR DE PLANEACIÓN Y PPTO:  
LIC. EMMANUEL AÑORVE JUSTO,

DPTO. DE INTEGRACIÓN DE EXP. TÉCNICOS:  
ARQ. JORGE L. LEWA OSORIO

DPTO. DE ESTUDIOS Y PROYECTOS:  
ARQ. OSCAR E. MÉNDEZ CRUZ

**PROYECTO:**  
CONSTRUCCIÓN DE CUARTO DORMITORIO  
20 M2. A BASE DE MUROS DE TABICÓN  
PESADO Y CUBIERTA DE LOSA DE  
CONCRETO ARMADO PARA EL  
MEJORAMIENTO DE LA VIVIENDA.

PROTOTIPO: **CD - 20 - 1**  
**TABICÓN - LOSA DE CONCRETO**

TIPO DE PLANO:  
DETALLES ESTRUCTURALES

MUNICIPIO:  
VILLA DE ETILA  
LOCALIDAD:  
VILLA DE ETILA  
ESCALA:  
LA INDICADA  
ACOTACIÓN:  
METROS  
FECHA:  
2024

No. DE OF. DE AUTORIZACIÓN:  
SF/SPIP/DP/IFSE/1250/2024  
No. DE LICITACIÓN:  
EO-XX203-2024

NÚMERO DE PLANO:

11/13

# DETALLES ESTRUCTURALES:

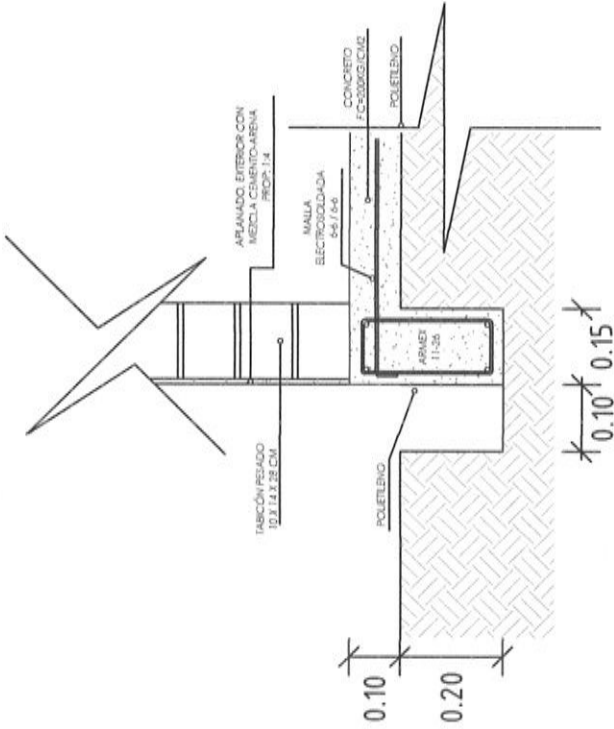

## DETALLE DE CIMENTACIÓN

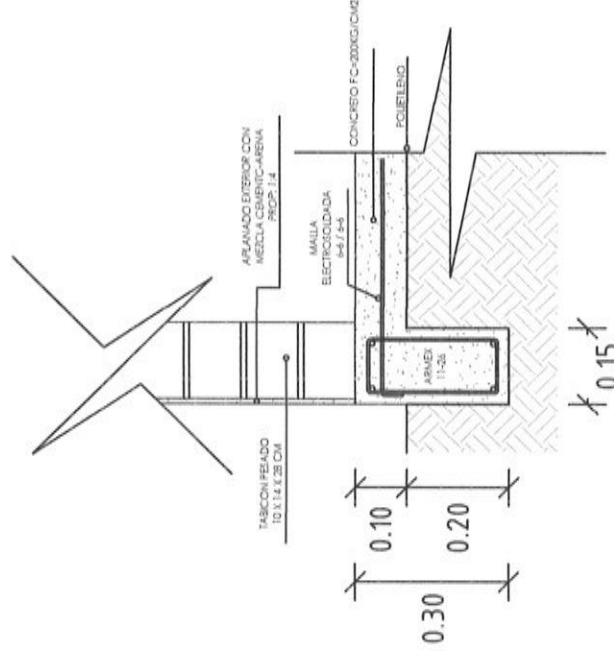
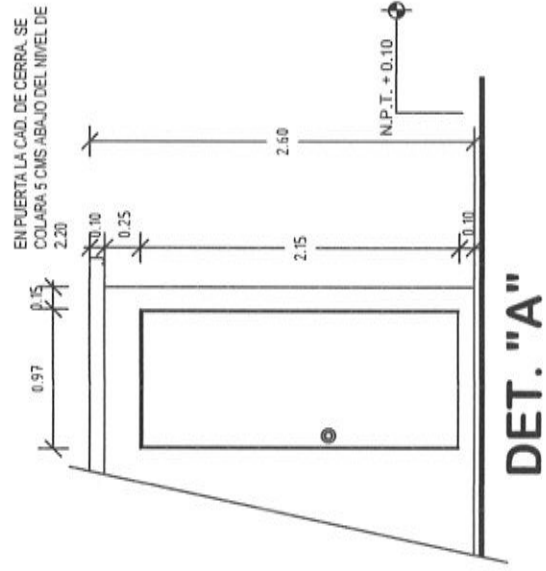

## DETALLE DE LOSA

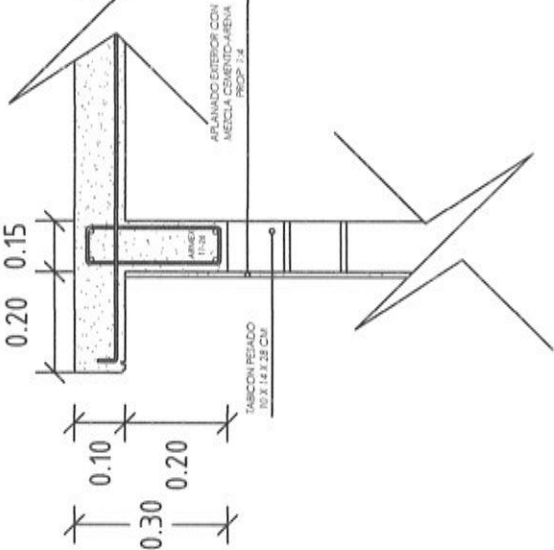

DET. "A"



VIVIENDA  
BIENESTAR

UN PUEBLO TRANSFORMANDO SU HISTORIA

DIRECTOR GENERAL DE VIVIENDA:  
PROF. ENRIQUE M. FERIA RODRIGUEZ

DIRECTOR DE PLANEACIÓN Y PTO.:  
LIC. EMMANUEL AÑORVE JUSTO

DPTO. DE INTEGRACIÓN DE EXP. TÉCNICOS:  
ARQ. JORGE L. LEYVA OSORIO

DPTO. DE ESTUDIOS Y PROYECTOS:  
ARQ. OSCAR E. MENDEZ CRUZ

PROYECTO:  
CONSTRUCCIÓN DE CUARTO DORMITORIO  
20 M2 A BASE DE MUROS DE TABICÓN  
PESADO Y CUBIERTA DE LOSA DE  
CONCRETO ARMADO PARA EL  
MEJORAMIENTO DE LA VIVIENDA.

PROTOTIPO: CD - 20 - 1  
TABICÓN - LOSA DE CONCRETO

TIPO DE PLANO:  
DETALLES ESTRUCTURALES

MUNICIPIO:  
VILLA DE ETILA  
LOCALIDAD:  
VILLA DE ETILA  
ESCALA:  
LA INDICADA  
ACOTACIÓN:  
METROS  
FECHA:  
2024

Nº. DE OF. DE AUTORIZACIÓN:  
SF/SP/DP/PIPI/FE/1250/2024  
Nº. DE LICITACIÓN:  
EO-XX203-2024

NÚMERO DE PLANO:

12/13



# GOBIERNO DEL ESTADO DE OAXACA

## VIVIENDA BIENESTAR



NOMBRE DE LA OBRA:

BENEFICIARIO:

LOCALIDAD:

MUNICIPIO:

FUENTE:

"ESTA VIVIENDA FUE MEJORADA CON RECURSOS FEDERALES DEL FAIS DEL EJERCICIO FISCAL VIGENTE"

INICIANDO EL DÍA  
Y SE CONCLUYÓ EL DÍA

DEL MES DE  
DEL MES DE

DEL AÑO 2024  
DEL AÑO 2024

Medidas de 1.22 x 2.44 m.

Los colores se verificarán en el Departamento de Supervisión y Seguimiento de Obras



**BIENESTAR**  
SECRETARÍA DE BIENESTAR,  
TEQUIO E INCLUSIÓN



El Gobierno del Estado de Oaxaca Construye

Obra:

Ubicación:

Inversión:

Población beneficiada:

Programa (estatal ó federal):

"Este Programa es público, ajeno a cualquier partido político. Queda prohibido el uso para fines distintos a los establecidos en el programa." - Esta obra fue realizada con recursos públicos federales



BIENESTAR  
SECRETARÍA DE BIENESTAR,  
TEQUIO E INCLUSIÓN